ОПШТИНА КНИЋ

ИНФОРМАТОР О РАДУ ОПШТИНЕ КНИЋ

Кнић, фебруар 2018. године

1. САДРЖАЈ

2. Основни подаци о општини Кнић и Информатору ..... 3.

3. Организациона структура ..... 6.

4. Опис функција старешина..... 17.

- Скупштина општине
- Општинско веће
- Председник општине
- Помоћници председника општине
- Општинска управа
- Списак прописа акојима се уређује делокруг рада и који се примењују у вршењу овлашћења
- Одељење за имовинско- правне, комунално- стамбене послове, урбанизам и грађевинарство
- Одељење за финансије привредни развој и друштвене делатности
- Одељење за општу управу и заједничке послове
-

5. Опис правила у вези са јавношћу рада..... 23.

6. Списак најчешће тражених информација од јавног значаја..... 31.

7. Опис надлежности, овлашћења и обавеза и опис поступања у оквиру надлежности, овлашћења и обавеза..... 31.

8. Навођење прописа..... 41.

9. Подаци о финансијским средствима..... 44.

10. Подаци о јавним набавкама..... 129.

11. Врсте информација у поседу..... 163.

12. Врсте информација којима државни орган омогућава приступ..... 164.

13. Информације о подношењу захтева за приступ информацијама..... 164.

14. Радно време и адреса Општинске управе општине Кнић..... 164.

2. ОСНОВНИ ПОДАЦИ О ОПШТИНИ КНИЋ И ИНФОРМАТОРУ

Информатор општине Кнић се објављује сагласно одредбама члана 39. Закона о слободном приступу информацијама од јавног значаја „Службени гласник РС“, бр. 120/04, 54/07, 104/09 и 36/10) и Упутству за објављивање Информатора о раду државног органа („Службени гласник РС“, бр. 68/10)

Информатор садржи податке који су од значаја за садржину, обим и начин остваривања права заинтересованих лица на приступ информацијама од јавног значаја.

За тачност и потпуност података које садржи Информатор одговоран је начелник Општинске управе општине Кнић .

Циљ објављивања Информатора је информисање јавности о документима и информацијама које поседује општина Кнић у оквиру делокруга рада.

Информатор се објављује у електронској верзији на Интернет презентацији општине Кнић на адреси: **www.knic.rs**, а на захтев заинтересованог лица може се снимити на медиј заинтересованог лица или отштампати текст Информатора, уз накнаду нужних трошкова, у канцеларији број 23. Општинске управе општине Кнић.

Седиште и подаци општине:

Општина Кнић,

Кнић бб, 34240 Кнић

ПИБ: 101611061

МБ: 07186193

e-mail: **opstina@knic.rs**

тел: 034/510 113

fax: 034/510 113

Општина Кнић (у даљем тексту: Општина) је основна територијална јединица у којој грађани остварују право на локалну самоуправу, непосредно и преко својих изабраних одборника.

Грађани који имају бирачко право и пребивалиште на територији Општине Кнић управљају пословима локалне самоуправе у складу са Уставом, Законом и Статутом.

Територију Општине чине, насељена места, односно подручја катастарских општина која улазе у састав општине, у складу са Законом о територијалној организацији Републике Србије.

Територију Општине чине насељена места, односно подручја катастарских општина и то:

Редни број	**Насељено место**	**Катастарска општина**
1.	Бајчетина	Бајчетина
2.	Балосаве	Балосаве
3.	Баре	Баре
4.	Бечевица	Бечевица
5.	Борач	Борач
6.	Брестовац	Брестовац
7.	Брњица	Брњица
8.	Бумбарево Брдо	Бумбарево Брдо
9.	Врбета	Врбета
10.	Вучковица	Вучковица
11.	Грабовац	Грабовац
12.	Гривац	Гривац
13.	Гружа	Гружа
14.	Губеревац	Губеревац
15.	Гунцати	Гунцати
16.	Драгушица	Драгушица
17.	Дубрава	Дубрава
18.	Жуње	Жуње
19.	Забојница	Забојница
20.	Кикојевац	Кикојевац
21.	Кнежевац	Кнежевац
22.	Кнић	Кнић
23.	Коњуша	Коњуша
24.	Кусовац	Кусовац
25.	Лесковац	Лесковац
26.	Липница	Липница
27.	Љубић	Љубић
28.	Љуљаци	Љуљаци
29.	Опланић	Опланић
30.	Пајсијевић	Пајсијевић
31.	Претоке	Претоке
32.	Радмиловић	Радмиловић
33.	Рашковић	Рашковић
34.	Суморовац	Суморовац
35.	Топоница	Топоница
36.	Честин	Честин

Грађани непосредно учествују у вршењу послова општине путем: грађанске иницијативе, збора грађана и референдума. Облици непосредне самоуправе уређују се Законом и Статутом.

Органи општине су: Скупштина општине, Председник општине, Општинско веће и Општинска управа.

Општина може за остваривање својих права и дужности и за задовољавање потреба локалног становништва, основати: предузећа, установе и друге организације које врше јавну службу у складу са законом и Статутом.

Ради задовољавања општих, заједничких и свакодневних потреба становништва на одређеном подручју општине могу се образовати месне заједнице и други облици месне самоуправе у складу са законом и Статутом.

Општина има својство правног лица.

Седиште општине је у Книћу, 34240 Кнић.

3. ОРГАНИЗАЦИОНА СТРУКТУРА

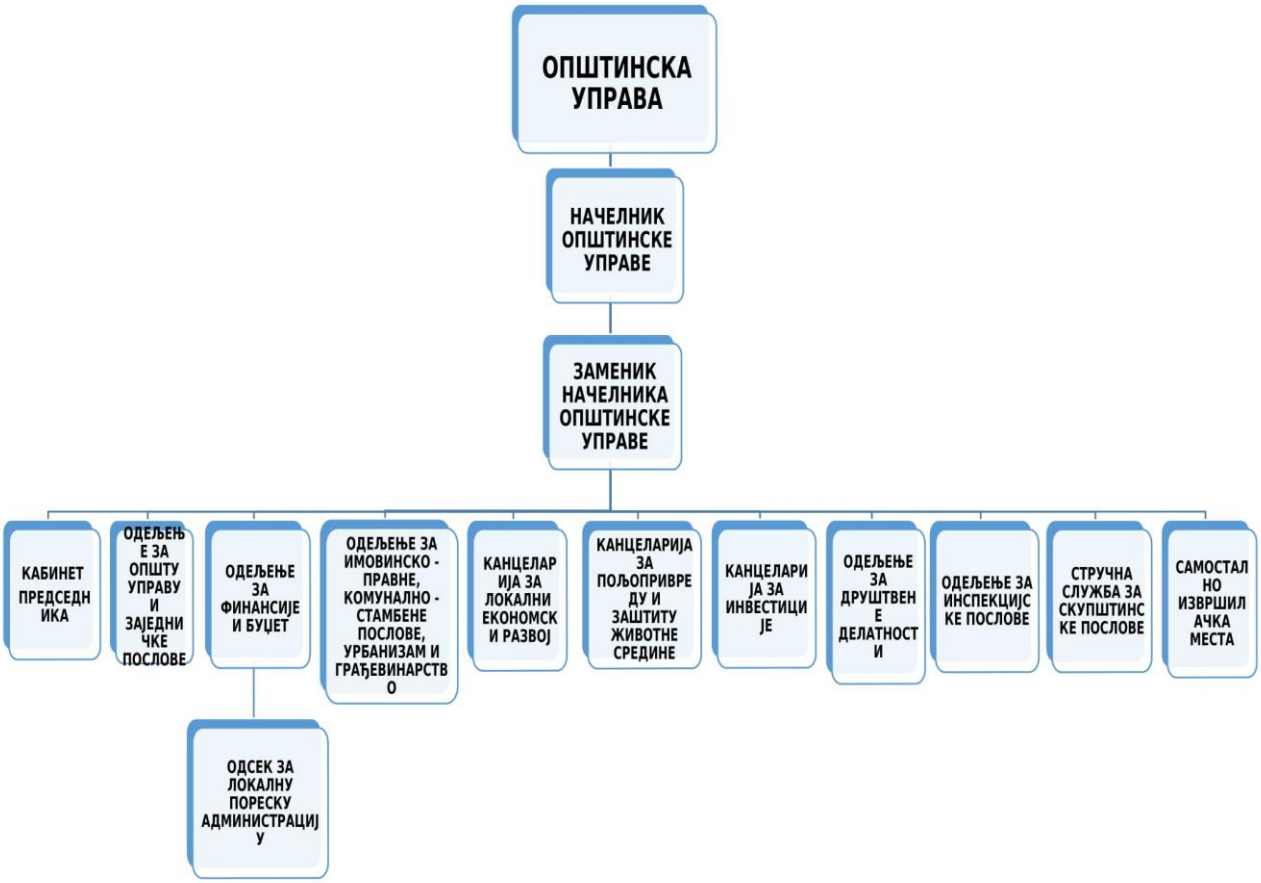

ОДЕЉЕЊЕ ЗА ОПШТУ УПРАВУ И ЗАЈЕДНИЧКЕ ПОСЛОВЕ

- **РУКОВОДИЛАЦ ОДЕЉЕЊА**
- **УПРАВЉАЊЕ ЉУДСКИМ РЕСУРСИМА**
- **НОРМАТИВНО-ПРАВНИ ПОСЛОВИ**
- **МАТИЧАР**
  Број извршилаца: 3
- **ЗАМЕНИК МАТИЧАРА**
  Број извршилаца: 4
- **МАТИЧАР ЗА МАТИЧНО ПОДРУЧЈЕ КНИЋ, ЛИЧНА СТАЊА ГРАЂАНА И ВОЂЕЊЕ БИРАЧКОГ СПИСКА**
- **ЗАМЕНИК МАТИЧАРА ЗА МАТИЧНО ПОДРУЧЈЕ КНИЋ, ЛИЧНА СТАЊА ГРАЂАНА И ВОЂЕЊЕ БИРАЧКОГ СПИСКА**
- **ПОСЛОВИ ПРИЈЕМНЕ КАНЦЕЛАРИЈЕ, ОВЕРЕ ПОТПИСА, РУКОПИСА И ПРЕПИСА**
- **ПОСЛОВИ АДМИНИСТРАТОРА ИНФОРМАЦИОНОГ СИСТЕМА**
- **ДАКТОЛОГРАФ**
- **ПОСЛОВИ ПИСАРНИЦЕ И АРХИВЕ**
- **ПОСЛОВИ ПРОТОКОЛА, ПРИЈЕМА СТРАНАКА И ТЕХНИЧКОГ СЕКРЕТАРА**
- **ПОСЛОВИ ВОЗАЧА**
  Број извршилаца: 2
- **ПОСЛОВИ КАФЕ КУВАРИЦЕ**
- **ПОСЛОВИ ОДРЖАВАЊА ХИГИЈЕНЕ**

ОДЕЉЕЊЕ ЗА ФИНАНСИЈЕ И БУЏЕТ
РУКОВОДИЛАЦ ОДЕЉЕЊА
ЕКОКОНОМСКО - ФИНАНСИЈСКИ ПОСЛОВИ
ПОСЛОВИ ОБРАЧУНА ЗАРАДА, ДРУГИХ ПРИМАЊА И ДРУГИХ ПОСЛОВА БЛАГАЈНЕ
ПОСЛОВИ ЛИКВИДАТУРЕ И КЊИГОВОЂА ТРЕЗОРА
ПОСЛОВИ КОНТИРАЊА
ПОСЛОВИ ГЛАВНОГ КЊИГОВОЂЕ
ПОСЛОВИ ЈАВНИХ НАБАВКИ
ФИНАНСИЈСКИ ПОСЛОВИ, БОРАЧКО - ИНВАЛИДСКЕ ЗАШТИТЕ И ПОСЛОВИ ИЗ ОБЛАСТИ ДРУШТВЕНЕ БРИГЕ О ДЕЦИ

ОДСЕК ЗА ЛОКАЛНУ ПОРЕСКУ АДМИНИСТРАЦИЈУ
ШЕФ ОДСЕКА
ПОСЛОВИ ПРИНУДНЕ НАПЛАТЕ
ПОСЛОВИ УТВРЂИВАЊА И КОНТРОЛЕ
ПОСЛОВИ ПОРЕСКОГ КЊИГОВОДСТВА

ОДЕЉЕЊЕ ЗА ИМОВИНСКО - ПРАВНЕ, КОМУНАЛНО СТАМБЕНЕ ПОСЛОВЕ, УРБАНИЗАМ И ГРАЂЕВИНАРСТВО
РУКОВОДИЛАЦ ОДЕЉЕЊА
ИМОВИНСКО ПРАВНИ ПОСЛОВИ
ПОСЛОВИ ГРАЂЕВИНАРСТВА, ПУТНЕ ПРИВРЕДЕ И САОБРАЋАЈА
ПОСЛОВИ УРБАНИЗМА, ПРОСТОРНОГ ПЛАНИРАЊА И ИЗГРАДЊЕ
ПОСЛОВИ УПРАВЉАЊА ОПШТИНСКОМ ИМОВИНОМ
ЕКОНОМСКО - ФИНАНСИЈСКИ ПОСЛОВИ УПРАВЉАЊА ИМОВИНОМ
ПОСЛОВИ ЕВИДЕНЦИЈЕ НЕПОКРЕТНОСТИ

КАНЦЕЛАРИЈА ЗА ЛОКАЛНИ ЕКОНОМСКИ РАЗВОЈ
КООРДИНАТОР КАНЦЕЛАРИЈЕ
СТРУЧНО ОПЕРАТИВНИ ПОСЛОВИ ЗА ЛОКАЛНО ЕКОНОМСКИ РАЗВОЈ
СЛУЖБЕНИК ЗА СТУДИЈСКО - АНАЛИТИЧКЕ ПОСЛОВЕ У ОБЛАСТИ ИЗРАДЕ И СПРОВОЂЕЊА ПРОГРАМА И ПРОЈЕКАТА ЛОКАЛНОГ ЕКОНОМСКОГ РАЗВОЈА, СТВАРАЊЕ И ОДРЖАВАЊЕ БАЗЕ ПОДАТАКА

КАНЦЕЛАРИЈА ЗА ПОЉОПРИВРЕДУ И ЗАШТИТУ ЖИВОТНЕ СРЕДИНЕ
КООРДИНАТОР КАНЦЕЛАРИЈЕ
УПРАВНИ ПОСЛОВИ ИЗ ОБЛАСТИ ПОЉОПРИВРЕДЕ
ПОСЛОВИ ПЛАНИРАЊА ИЗ ОБЛАСТИ ПОЉОПРИВРЕДЕ И ПОСЛОВИ ЗАШТИТЕ ЖИВОТНЕ СРЕДИНЕ

КАНЦЕЛАРИЈА ЗА ИНВЕСТИЦИЈЕ
КООРДИНАТОР КАНЦЕЛАРИЈЕ
ПОСЛОВИ ВОЂЕЊА ЈАВНИХ ИНВЕСТИЦИЈА
ПОСЛОВИ УПРАВЉАЊА ИМОВИНОМ

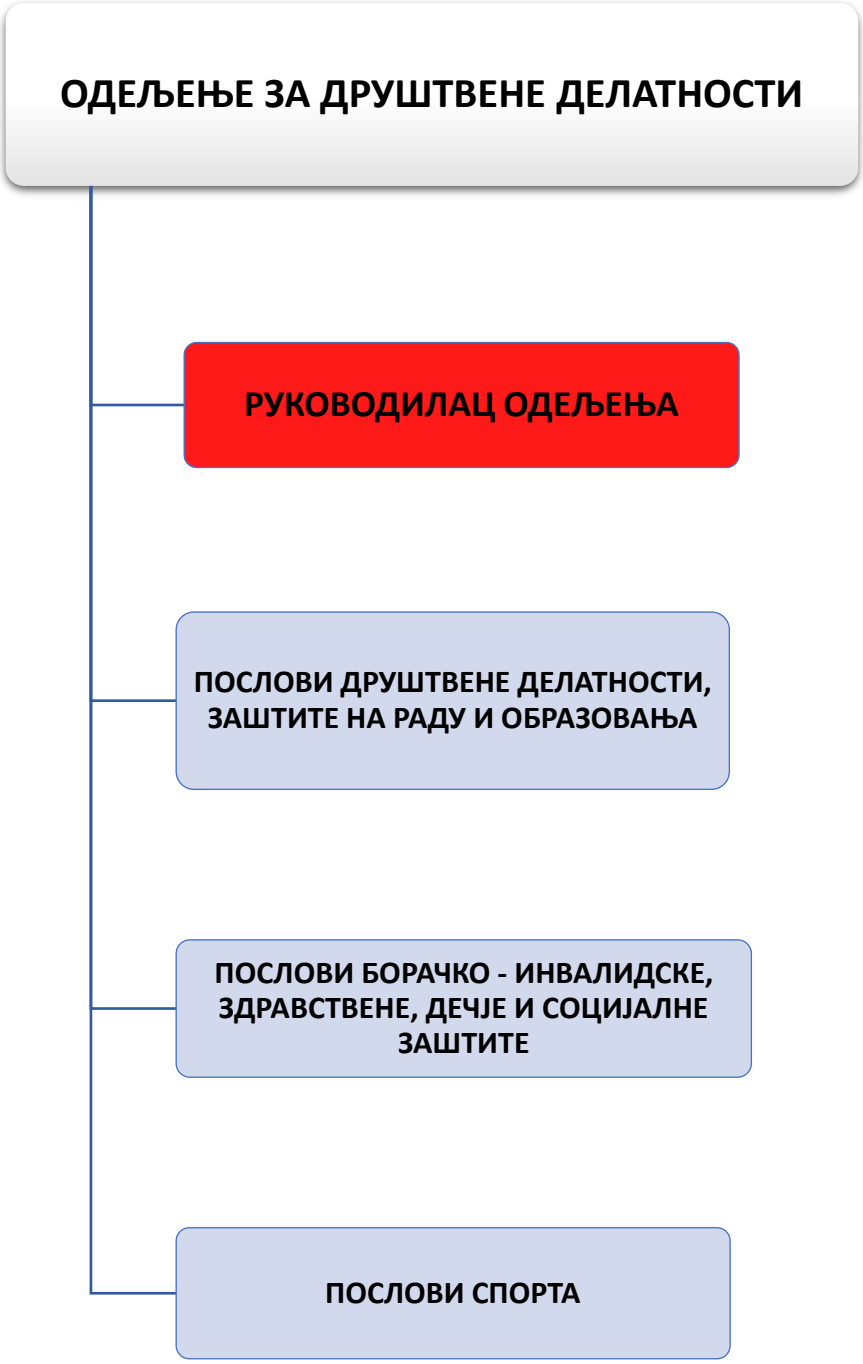
ОДЕЉЕЊЕ ЗА ДРУШТВЕНЕ ДЕЛАТНОСТИ
РУКОВОДИЛАЦ ОДЕЉЕЊА
ПОСЛОВИ ДРУШТВЕНЕ ДЕЛАТНОСТИ, ЗАШТИТЕ НА РАДУ И ОБРАЗОВАЊА
ПОСЛОВИ БОРАЧКО - ИНВАЛИДСКЕ, ЗДРАВСТВЕНЕ, ДЕЧЈЕ И СОЦИЈАЛНЕ ЗАШТИТЕ
ПОСЛОВИ СПОРТА

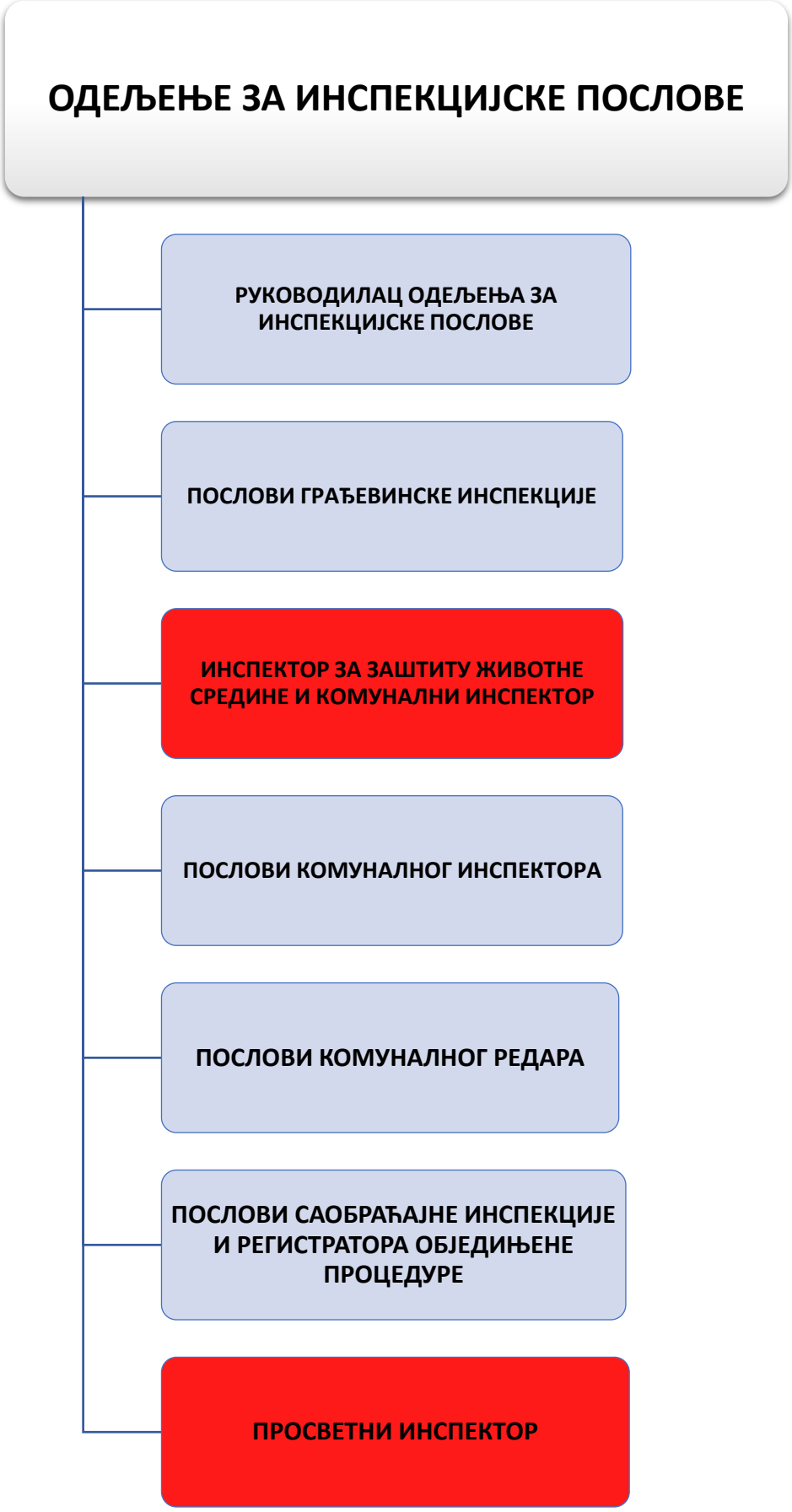
ОДЕЉЕЊЕ ЗА ИНСПЕКЦИЈСКЕ ПОСЛОВЕ
РУКОВОДИЛАЦ ОДЕЉЕЊА ЗА ИНСПЕКЦИЈСКЕ ПОСЛОВЕ
ПОСЛОВИ ГРАЂЕВИНСКЕ ИНСПЕКЦИЈЕ
ИНСПЕКТОР ЗА ЗАШТИТУ ЖИВОТНЕ СРЕДИНЕ И КОМУНАЛНИ ИНСПЕКТОР
ПОСЛОВИ КОМУНАЛНОГ ИНСПЕКТОРА
ПОСЛОВИ КОМУНАЛНОГ РЕДАРА
ПОСЛОВИ САОБРАЋАЈНЕ ИНСПЕКЦИЈЕ И РЕГИСТРАТОРА ОБЈЕДИЊЕНЕ ПРОЦЕДУРЕ
ПРОСВЕТНИ ИНСПЕКТОР

СТРУЧНА СЛУЖБА ЗА СКУПШТИНСКЕ ПОСЛОВЕ
СЕКРЕТАР СКУПШТИНЕ ОПШТИНЕ
СЕКРЕТАР ОПШТИНСКОГ ВЕЋА
ПОСЛОВИ ПРИПРЕМЕ СЕДНИЦА СКУПШТИНЕ, РАДНИХ ТЕЛА СКУПШТИНЕ, СТРУЧНЕ И АДМИНИСТРАТИВНЕ ПОСЛОВЕ ЗА ПОТРЕБЕ ОДБОРНИЧКИХ ГРУПА И ОДБОРНИКА
ДАКТИЛОГРАФ

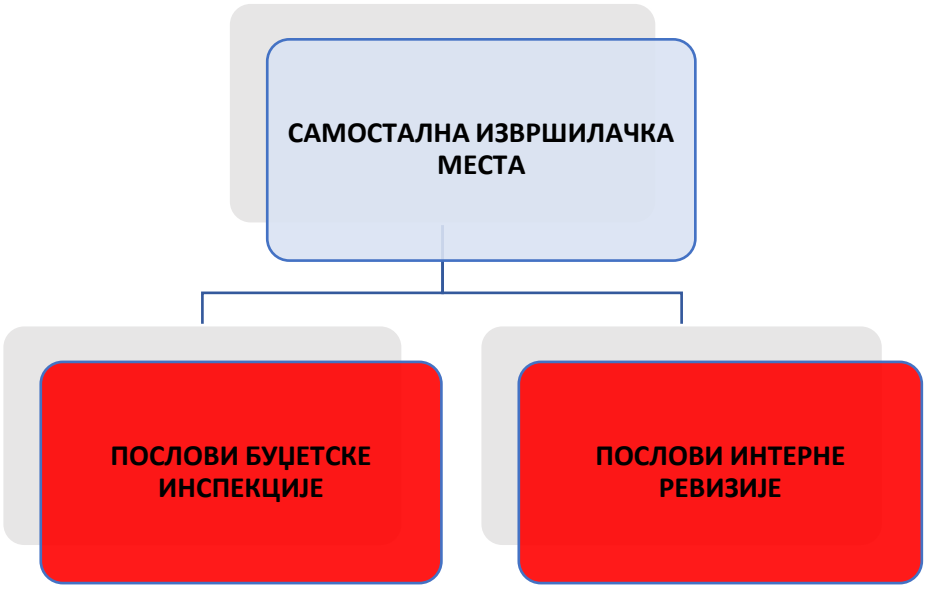
САМОСТАЛНА ИЗВРШИЛАЧКА МЕСТА
ПОСЛОВИ БУЏЕТСКЕ ИНСПЕКЦИЈЕ
ПОСЛОВИ ИНТЕРНЕ РЕВИЗИЈЕ

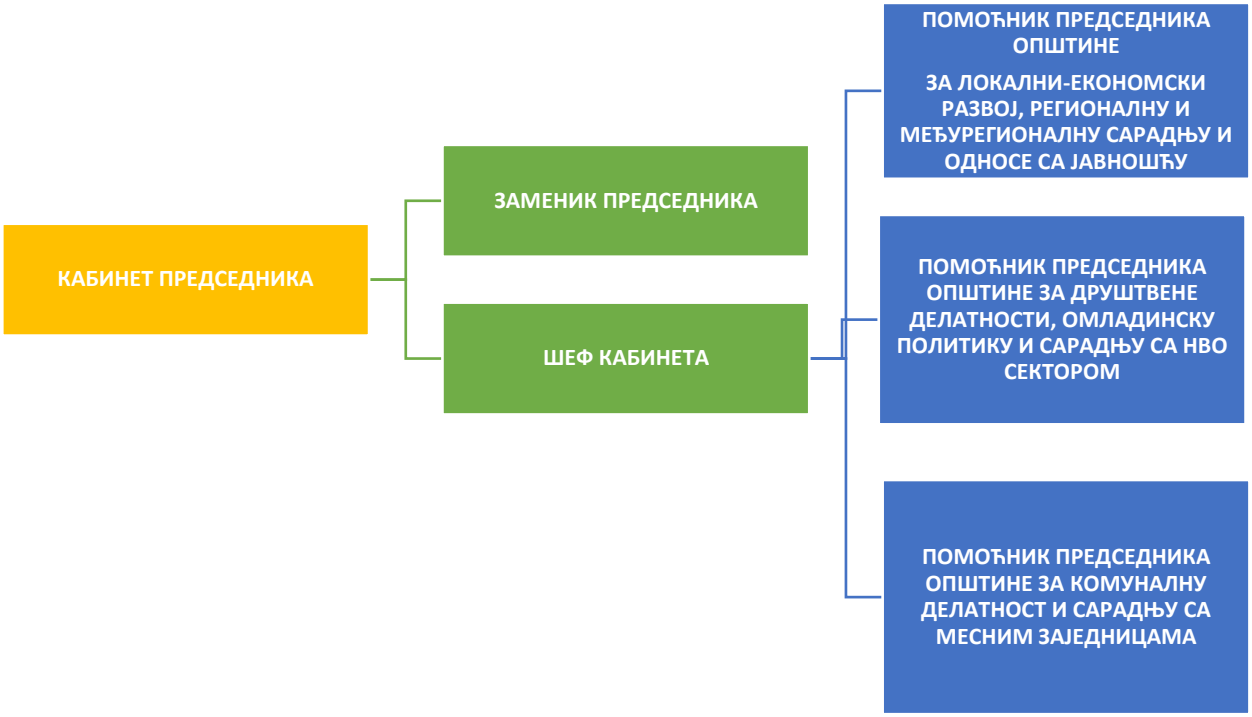
КАБИНЕТ ПРЕДСЕДНИКА
ЗАМЕНИК ПРЕДСЕДНИКА
ШЕФ КАБИНЕТА
ПОМОЋНИК ПРЕДСЕДНИКА ОПШТИНЕ
ЗА ЛОКАЛНИ-ЕКОНОМСКИ РАЗВОЈ, РЕГИОНАЛНУ И МЕЂУРЕГИОНАЛНУ САРАДЊУ И ОДНОСЕ СА ЈАВНОШЋУ
ПОМОЋНИК ПРЕДСЕДНИКА ОПШТИНЕ ЗА ДРУШТВЕНЕ ДЕЛАТНОСТИ, ОМЛАДИНСКУ ПОЛИТИКУ И САРАДЊУ СА НВО СЕКТОРОМ
ПОМОЋНИК ПРЕДСЕДНИКА ОПШТИНЕ ЗА КОМУНАЛНУ ДЕЛАТНОСТ И САРАДЊУ СА МЕСНИМ ЗАЈЕДНИЦАМА

4. ОПИС ФУНКЦИЈА СТАРЕШИНА

СКУПШТИНА ОПШТИНЕ:

Изборна листа:	**Број освојених мандата:**
- " Александар Вучић – Србија побеђује "	16
- " Демократска странка- Весна Перовић "	 3
- " Никола Чампаревић – ЛДП Чедомир Јовановић-СДС Борис Тадић – Време је за младе "	 3
- " Ивица Дачић – Социјалистичка партија Србије (СПС) "	 4
- " Покрет за бољу општину Кнић – Милић Миловић "	 3
- " Нова Србија- Велимир Илић "	
- " Јединствена Србија-Љубомир Ђурђевић "	 2

Тренутно су активне следеће одборничке групе:

1. „Никола Чампаревић – ЛДП“ - председник- Никола Чампаревић, заменик- Љубодраг Ђоковић;
2. „Социјалистичка партија Србије (СПС) “ - председник - Драгана Јовановић, заменик – Предраг Славковић;
3. „Српска напредна странка“ - председник Милош Костић, заменик - Бојан Умељић.

Скупштина општине је највиши орган општине који врши основне функције локалне власти утврђене уставом, законом и статутом :

1. доноси Статут општине и Пословник Скупштине општине;
2. доноси буџет и усваја завршни рачун буџета;
3. утврђује стопе изворних прихода Општине, као и начин и мерила за одређивање висине локалних такса и накнада;
4. подноси иницијативу за покретање поступка оснивања, укидања или промене територије Општине Влади Републике Србије;
5. доноси стратегију,програм развоја Општине и појединих делатности;
6. доноси просторни план и урбанистичке планове;
7. доноси прописе и друге опште акте;
8. расписује општински референдум и референдум на делу територије општине, изјашњава се о предлозима садржаним у грађанској иницијативи и утврђује предлог одлуке о самодоприносу;
9. оснива службе, јавна предузећа, установе и организације, утврђене Статутом општине и врши надзор над њиховим радом;
10. именује и разрешава управни и надзорни одбор, именује и разрешава директоре јавних предузећа, установа, организација и служби чији је оснивач, и даје сагласност на њихове статуте у складу са законом;
11. бира и разрешава председника Скупштине и заменика председника Скупштине;

12. поставља и разрешава секретара Скупштине:

13. бира и разрешава председника Општине и, на предлог председника Општине, бира заменика председника Општине и чланове Општинског већа;

14. утврђује општинске таксе и друге локалне приходе који Општини припадају по закону;

15. доноси програм уређивања грађевинског земљишта, уређује и обезбеђује вршење послова уређивања грађевинског земљишта, утврђује висину накнаде за уређивање и коришћење грађевинског земљишта и располаже грађевинским земљиштем у складу са Законом;

16. одлучује о начину обављања комуналних делатности, условима за њихово обављање и развој и одређује друге комуналне делатности од локалног интереса осим Законом предвиђених , и поверава обављање комуналних делатности;

17. оснива службе , установе и организације утврђене статутом општине и врши надзор над њиховим радом, оснива јавна предузећа и друштва капитала за обављање делатности утврђених статутом општине и врши надзор над њиховим радом,даје сагласност на оснивање зависног друштва капитала, одлучује о улагању у капитал јавних предузећа односно друштва капитала и одлучује о закључивању уговора о давању на коришћење и осталих права на стварима у јавној својини, у складу са законом;

18. одлучује о привађању и располагању непокретности у јавној својини општине , у складу са законом;

19. даје сагласност у поступцима јавног – приватног партнерства и усваја предлог пројекта, предлог концесионог акта и нацрта уговора о јавно-приватном партнерству

20. доноси акт о јавном задуживању Општине, у складу са законом којим се уређује јавни дуг;

21. прописује радно време угоститељских, трговинских и занатских објеката;

22. даје мишљење о републичком, покрајинском и регионалном просторном плану;

23. оснива стална и повремена радна тела за разматрање питања из њене надлежности;

24. даје мишљење о законима којима се уређују питања од интереса за локалну самоуправу;

25. разматра извештај о раду и даје сагласност на програм рада корисника буџета;

26. одлучује о сарадњи и удруживању са грађанима и општинама,

27. информише јавност о свом раду;

28. доноси Локалне акционе планове запошљавања за календарску годину, у складу са националним акционим планом

29. даје сагласност на употребу имена, грба и другог обележја Општине;

30. разматра и усваја годишњи извештај о раду јавних предузећа, установа и других јавних служби чији је оснивач или већински власник Општина, и даје сагласност на њихове програме рада и пословања;

31.обавља и друге послове утврђене законом и овим статутом.

Председник Скупштине општине Кнић је Милош Сретеновић.

Контакт:
Милош Сретеновић

34240 Кнић

Тел: 034/510-113
Имејл: predsednikso@knic.rs

Заменик председника Скупштине општине Кнић је Бранко Јовановић.

Контакт:
Бранко Јовановић
34240 Кнић

Тел: 034/510-113

Секретар Скупштине општине Кнић је Саша Милошевић, дипл. правник.

Контакт:
Саша Милошевић

34240 Кнић

Тел.: 034/510-113

Имејл: sekretar.so@knic.rs

ОПШТИНСКО ВЕЋЕ

Надлежности :

1. предлаже Статут, буџет и друге одлуке и акте које доноси Скупштина општине;
2. непосредно извршава и стара се о извршавању одлука и других аката Скупштине општине;
3. доноси одлуку о привременом финансирању у случају да Скупштина општине не донесе буџет пре почетка фискалне године;
4. даје сагласност на акт о унутрашњем уређењу и систематизацији општинске управе;
5. врши надзор над радом општинске управе, поништава или укида акта општинске управе који нису у сагласности са законом, статутом и другим општим актом или одлуком које доноси Скупштина општине;
6. решава у управном поступку у другом степену о правима и обавезама грађана, предузећа, и установа и других организација у управним стварима из надлежности Општине;
7. стара се о извршавању поверених надлежности из оквира права и дужности Републике;
8. поставља и разрешава начелника Општинске управе и доноси појединачна решења о његовим правима по основу рада
9. поставља и разрешава Општинског јавног правобраниоца и доноси појединачна решења о његовим правима по основу рада;
10. управља имовином општине и одлучује о давању ствари у закуп, заснивању хипотеке и одлучује о прибављању и располагању покретних ставри;
11. утврђује предлог одлуке о давању сагласности и усвајању предлога пројекта јавно-приватног партнерства без елемената концесије, ако је јавни партнер Општина или друго јавно тело општине, утврђује предлог одлуке по предлогу за доношење концесионог акта;
12. предлаже акте о прибављању , коришћењу, управљању и располагању стварима у јавној својини Општине;
13. одлучује о распореду службених просторија које користе органи Општине и државни органи;

14. даје сагласност на одлуке о ценама, када је то прописано законом, статутом и одлукама Скупштине;

15. даје сагласност на финансијски план месне заједнице;

16. доноси Пословник о раду на предлог председника Општине;

17. образује стручна саветодавна тела за поједине послове из своје надложности:

18. подноси извештај Скупштини општине о извршавању одлука и других аката Скупштине;

19. доноси прогарме и спроводи пројекте локалног економског развоја и стара се о унапређењу општег привредног оквира у општини

20. стара се о заштити животне средине , доноси програме заштите животне средине и локлане акционе и санационе планове у складу са стратешким документима и својим специфичним интересима и потребама;

21. организује вршење послова у вези са заштитом културних добара у општини , подстиче развој културног и уметничког стваралштва, обезбеђује средства за финансирање и суфинансирање програма и пројеката у области културе, и ствара услове за рад установа културе чији је оснивач Општина;

22. уређује ближе услове ,критеријуме и начин и поступак доделе средстава из буџета јединице локалне самоуправе, односно одобрење програма за задовољење потреба грађана у области спорта на територији јединице локалне самоуправе и начин јавног објављивања података о предложеним програмима за финансирање , одобреним програмима и реализацији одобрених програма;

23.утврђује категоризације спортова, спортиста, спортских стручњака и спортских објеката за своју територију, обавезно полазећи од утврђених националних категоризација;

24. доноси акт којим се утврђује просечна цена одговарајућих непокретности по зонама на територији општине , на основу цена остварених у промету одговарајућих непокретности по зонама у периоду од 01.јануара до 30. септембра године која претходи години за коју се утврђује порез на имовину;

25. доноси програм енергетске ефикасности , у складу са Стратегијом и Акционим планом;

26.закључује посебан колективни уговор за јавна предузећа и јавне службе чији је оснивач Општина

27. утврђује услове и начин регресирања трошкова борвака деце у предшколским установама

28. организује заштиту од елементарних и других већих непогода , и заштиту од пожара и ствара услове за њихово отклањање ,односно ублажавње њихових последица;

29. доноси програм коришћења средстава за финансирање унапређења безбедности саобраћајана путевима на територији општине

30. доноси одлуку о организовању, финансирању и условима рада саветника за заштиту права пацијената

31. одлучује о сарадњи са удружењима , хуманитарним и невладиним организацијама и о оснивању и приступању асоцијацијама градова и општина.

Чланови Општинског већа су:

1.Зоран Ђоровић – председник општине;

2. Јелена Обрадовић - заменица председника општине;

3. Марко Анђелић- члан (област здравства, социјалне заштите и друштвене бриге о деци) ;

4. Ненад Марковић- члан (област спорта) ;

5. Милија Ђурић – члан (област заштите жив. средине и заштите природних вредности) ;

6. Горан Илић – члан (област пољопривреде и руралног развоја) ;

7. Здравко Здравковић - члан (рад Општинске управе општине Кнић) ;

8. Срећко Илић - члан (комунална делатност и развој месних заједница) ;

9. Дамјан Ћупрић - члан (област привреде, мала и средња предузећа, предузетници) .

ПРЕДСЕДНИК ОПШТИНЕ

Председник општине је Зоран Ђоровић, специјалиста струковни политиколог

Контакт:

Зоран Ђоровић

34240 Кнић

Тел.034/510-113

Имејл: zoran.djorovic@knic.rs

kabinet@knic.rs

Председник општине врши извршну функцију у општини и председава Општинским већем.

Председник општине има следећа овлашћења и обавезе:

1. представља и заступа Општину;
2. предлаже начин решавања питања о којима одлучује Скупштина општине;
3. наредбодавац је за извршење буџета;
4. доноси одлуку о употреби средстава текуће и сталне резерве у складу са Законом којим се уређује буџетски систем;
5. оснива општинску службу за инспекцију и ревизију коришћења буџетских средстава;
6. Закључује уговоре на основу одлука о прибављању, располагању, управљању и коришћењу јавне својине општине , као и у другим случајевима предвиђеним Законом
7. усмерава и усклађује рад Општинске управе;
8. доноси појединачне акте за које је овлашћен законом, овим статутом или одлуком Скупштине општине;
9. информише јавност о свом раду;
10. покреће поступак за оцену уставности и законитости закона или другог општег акта Републике Србије којим се повређује право на локалну самоуправу и подноси жалбу Уставном суду Републике Србије ако се појединачним актом или радњом државног органа или органа Општине онемогућава вршење надлежности Општине;

11. представља и заступа Општинско веће;
12. сазива и води седнице Општинског већа;
13. одговара за законитост рада Општинског већа;
14. обуставља од примене одлуку Општинског већа за коју сматра да није сагласна са законом;
15. подноси извештај Скупштини општине о извршавању одлука и других аката Скупштине;
16. поставља и разрешава помоћнике председника Општине;
17. предлаже избор и разрешење заменика председника Општине односно члана Општинског већа;
18. даје сагласност за изградњу, доградњу или реконструкцију комуналне инфраструктуре и линијских инфраструктурних и електроенергетских објеката када је општина власник, односно корисник земљишта која сагласност служи као доказ о решеним имовинско-правнм односима;
19. доноси појединачна решења о правима по основу рада лица која именује и поставља председник општине;
20. врши и друге послове утврђене овим статутом и другим актима органа Општине.

Председник Општине је одговоран за благовремено достављање података, списа и исправа, када то захтева надлежни орган Републике који врши надзор над радом и актима извршних органа Општине и Општинске управе

Председник општине има заменика који га заменјује у случају његове одсутности и спречености да обавља своју дужност.

Заменица председника општине је Јелена Обрадовић, дипл. хемичар

Контакт :
Јелена Обрадовић

34240 Кнић

Тел.034/510-113

Имејл: jelena.obradovic@knic.rs

ПОМОЋНИЦИ ПРЕДСЕДНИКА ОПШТИНЕ

У Општинској управи могу се поставити помоћници председника општине и то:

1. Помоћник председника општине за локално- економски развој, регионалну и међурегионалну сарадњу и односе са јавношћу- покреће иницијативе, предлаже пројекте, сачињава мишљења у вези са питањима која су од значаја за развој у области за коју је постављен, даје упуства при решавању питања у делокругу своје надлежности, сарађује са

установама, предузећима, и другим субјектима у делокругу своје надлежности.

Гордана Јелесијевић, дипл. математичар

Имејл: gordana.jelesijevic@knic.rs

Телефон:034/510-113

2. Помоћник председника општине комуналну делатност и сарадњу са месним заједницама - покреће иницијативе, предлаже пројекте, сачињава мишљења у вези са питањима која су од значаја за развој у областима за коју је постављен, даје упуства при решавању питања у делокругу своје надлежности, сарађује са установама , предузећима и другим субјектима у делокругу свје надлежности.

Радомир Урошевић,комерцијални техничар

Имејл: radomir.urosevic@knic.rs

Телефон: 034/ 510-113

ОПШТИНСКА УПРАВА

Надлежности:

1. припрема нацрте прописа и других аката које доноси Скупштина општине, председник Општине и Општинско веће;
2. ивршава одлуке и друге акте Скупштине општине, председника Општине и Општинског већа;
3. решава у управном поступку у првом степену о правима и дужностима грађана, предузећа, установа и других организација у управним стварима из надлежности Општине;
4. обавља послове управног надзора над извршавањем прописа и других општих аката Скупштине;
5. извршава законе и друге прописе чије је извршавање поверено Општини;
6. обавља стручне и друге послове које утврди Скупштина општине, председник Општине и Општинско веће.

Општинском управом као јединственим органом руководи начелник.

Начелник Општинске управе је Љубица Ђуровљевић, дипл. правник .

Контакт:

Љубица Ђуровљевић
34240 Кнић

Тел.034/510-113
Имејл: nacelnik@knic.rs

5. ОПИС ПРАВИЛА У ВЕЗИ СА ЈАВНОШЋУ РАДА

Свако може поднети захтев за приступ слободан приступ информацијама од јавног значаја;

Захтев за слободан приступ информацијама од јавног значаја подноси се:

- лично у просторијама Општинске управе општине Кнић на шалтеру писарнице,
- поштом на адресу:

Општина Кнић
Општинска управа- Лицу овлашћеном за поступање по захтевима за слободан приступ информацијама од јавног значаја
34240 Кнић
Имејл: opstina@knic.rs

Које информације захтев мора да садржи:
У захтеву се наводи:
- назив органа коме је захтев упућен (Председник општине, Скупштина општине, Општинско веће, Општинска управа) ;
- детаљан опис информације која се тражи;
- потпис подносиоца захтева и
- адреса на коју ће му се доставити одговор.

У захтеву не мора навести разлог тражења информације.

Право на приступ информацијама може се остварити увидом у документ који садржи тражену информацију, издавањем копије документа и сл.

Орган може да наплати само трошкове умножавања и упућивања копије документа који садржи тражену информацију у складу са Уредбом о накнади нужних трошкова за издавање копије докумената на којима се налазе информације од јавног значаја („Службени гласник РС“ , број 8/2006) .

Орган је дужан да поступи по захтеву без одлагања, а најдуже у року од 48 сати, 15 дана или до 40 дана у зависности од врсте тражене информације.

Орган је обавезан да омогући приступ информацији или да донесе решење којим се захтев одбија из разлога који су одређени Законом.

Подносилац захтева има право жалбе, односно право да покрене управни спор против решења државног органа, као и у случају да орган нити удовољи захтеву нити донесе решење којим се захтев одбија.

Подносилац захтева има право жалбе, односно право да покрене управни спор, на закључак којим се захтева тражиоца одбацује као неуредан.

ОБРАСЦИ ЗА ПОДНОШЕЊЕ ЗАХТЕВА

ОПШТИНА КНИЋ

Општина Кнић 34240
К Н И Ћ

З А Х Т Е В
ЗА ПРИСТУП ИНФОРМАЦИЈАМА ОД ЈАВНОГ ЗНАЧАЈА

На основу члана 15. став 1. Закона о слободном приступу информацијама од јавног значаја („Службени гласник РС”, бр. 120/2004, 54/07 и 104/09), од горе наведеног органа захтевам[1]):

1. обавештење да ли поседује тражену информацију,
2. увид у документ који садржи тражену информацију,
3. копију документа који садржи тражену информацију,
4. достављање копије документа који садржи тражену информацију[2]):

□ поштом,
□ електронском поштом,
□ факсом,
□ на други начин:[3]) _____

Овај захтев се односи на следеће информације:
_____
_____
_____
_____
_____
_____

(навести што прецизнији опис информације која се тражи, као и друге податке који олакшавају проналажење тражене информације)

У Книћу,
дана _____ 201__. године
_____

Тражилац информације/име и презиме
_____
адреса
_____
други подаци о тражиоцу
_____
потпис

1) У кућици означити која законска права на приступ информацијама желите да остварите
2) У кућици означити начин достављања копије докумената.
3) Када захтевате други начин достављања, обавезно уписати који начин достављања желите.

ПРИМЕРИ ОБРАЗАЦА ЗА ПОДНОШЕЊЕ ЗАХТЕВА

Бр.п. _____

ОПШТИНСКА УПРАВА ОПШТИНЕ КНИЋ
Одељење за општу управу и заједничке послове

ПРЕДМЕТ : Захтев за издавање уверења о држављанству

Презиме (рођено презиме) и име : _____

Дан, месец и година рођења : _____

Место рођења: _____

Име оца: _____

1. За лица рођена до 1952.године
Место пребивалишта у периоду 1948. – 1952.год.

2. За лица рођена од 1952.год. до 01.01.1974.год.
Место уписа родитеља у књигу држављана

3. За лица рођена од 01.01.1974.год. до 01.01.1980.год.
Место пребивалишта родитеља у моменту рођења детета

Уверење ми је потребно ради _____
_____

1. Такса у износу од _____ динара наплаћена.
2. Уверење се издаје без наплате таксе _____.

У _____
Датум _____

ПОДНОСИЛАЦ ЗАХТЕВА

_____
Презиме и име

_____
Потпис

_____

Место, улица и број

С.бр. _____ **Бр.п. _____**

ОПШТИНСКА УПРАВА ОПШТИНЕ КНИЋ
МАТИЧНА СЛУЖБА КНИЋ

ПРЕДМЕТ : Захтев за издавање извода из МКР – МКВ – МКУ
(заокружити одговарајуће)

1. МАТИЧНА КЊИГА РОЂЕНИХ

Презиме (рођено презиме) и име : _____

Дан, месец и година рођења : _____

Место рођења: _____

Презиме и име оца: _____

Презиме и име мајке: _____

2. МАТИЧНА КЊИГА ВЕНЧАНИХ

Презиме и име : _____

Презиме и име брачног друга : _____

Дан, месец и год. склапања брака: _____

Место склапања брака: _____

3. МАТИЧНА КЊИГА УМРЛИХ

Презиме и име : _____

Дан, месец и година смрти: _____

Извод ми је потребан ради _____

- Такса у износу од _____ динара наплаћена.
- Уверење се издаје без наплате таксе _____.

У _____

Датум : _____

ПОДНОСИЛАЦ ЗАХТЕВА

_____

Презиме и име
Потпис

_____

Место, улица и број

И З Ј А В А

Ми доле потписани грађани под кривичном и материјалном одговорношћу тврдимо

_____
_____
_____
_____
_____

_____

Ову изјаву дајемо _____из _____
са станом у _____ ул._____бр._____,
на његов захтев, а у употребу и сврху _____.

У Книћу, _____201__.године.

С В Е Д О Ц И:

1. _____ из _____
занимање_____ са станом у _____ ул. _____
бр._____ ЛК.бр._____ издата од МУП-а _____.

2. _____ из _____
занимање_____ са станом у _____ ул. _____
бр._____ ЛК.бр._____ издата од МУП-а _____.

Потврђује се без упуштања у проверавање тачности изнетих навода да су именовани грађани горе наведену изјаву својеручно потписали и у свему је за своју признали и на потврду поднели.

Накнада трошкова у износу од _____ динара наплаћена.

ОПШТИНСКА УПРАВА ОПШТИНЕ КНИЋ

Ов.број : 035 - _____

У _____ дана _____2014__.године

СЛУЖБЕНО ЛИЦЕ,

И З Ј А В А

Ми доле потписани грађани, под кривичном и материјалном одговорношћу тврдимо
Да _____ из _____ има у заједничком домаћинству

Ред број	ПРЕЗИМЕ И ИМЕ	СРОДСТВО	Година рођења	Запослен, Незапослен, Прив.делатност, Ученик, Дете, Пензионер	Има земље Нема земље	Примедба
1	2	3	4	5	6	7
1.						
2.						
3.						
4.						
5.						
6.						
7.						
8.						

1. _____ из _____ ЛК.бр._____ МУП _____

2. _____ из _____ ЛК.бр._____ МУП _____

Ову изјаву дајемо на лични захтев подносиоца захтева а служиће му у остваривању права :_____
_____

Потврђу је се без упуштања, проверавања, тачности изнетих навода, да су именовани грађани предњу изјаву својеручно потписали и у свему је за своју признали.
Накнада трошкова наплаћена у износу од _____ динара.
ОПШТИНСКА УПРАВА ОПШТИНЕ КНИЋ, Ов.бр. : 035 - _____/201__ – 04
У _____ дана: _____201__.године **О В Е Р А В А,**

О В Л А Ш Ћ Е Њ Е

Којим овлашћујем _____ из _____
ул._____ бр. _____по занимању _____
бр.лк. _____ издате од МУП-а _____
Да _____
_____
_____
_____
_____
_____

Потврђује се да је
_____
Из _____
Ул. бр. _____
По занимању _____
Својеручно потписао-ла исправу и исту признаје за своју
Идентитет именованог-е
_____
Утврђен је на основу л.к. бр. _____
Издате од МУП-а _____
Накнада трошкова у износу
од _____ динара наплаћена

ДАВАЛАЦ ОВЛАШЋЕЊА,_____
Ул. _____бр._____
Л.к.бр. _____ МУП _____

ОПШТИНСКА УПРАВА ОПШТИНЕ КНИЋ, Ов.бр. 035- _____ /20____ -04 од 20___ .год.

РЕФЕРЕНТ ЗА ОВЕРУ,
_____

6. СПИСАК НАЈЧЕШЋЕ ТРАЖЕНИХ ИНФОРМАЦИЈА ОД ЈАВНОГ ЗНАЧАЈА

Најчешће тражене информације од јавног значаја, односиле су се на поштовање Закона о добробити животиња- поступање са напуштеним псима и мачкама - луталицама, а захтеве су подносиле невладине организације и физичка лица, тј. грађани.

7. ОПИС НАДЛЕЖНОСТИ, ОВЛАШЋЕЊА И ОБАВЕЗА И ОПИС ПОСТУПАЊА У ОКВИРУ НАДЛЕЖНОСТИ, ОВЛАШЋЕЊА И ОБАВЕЗА

У Општинској управи образују се основне организационе јединице:

1. **Одељење за општу управу и заједничке послове;**
2. **Одељење за финансије и буџет;**
3. **Одељење за имовинско- правне, комунално- стамбене послове, урбанизам и грађевинарство;**
4. **Канцеларија за локални економски развој;**
5. **Канцеларија за пољопривреду и заштиту животне средине;**
6. **Канцеларија за инвестиције;**
7. **Одељење за друштвене делатности;**
8. **Одељење за инспексцијске послове;**
9. **Стручна служба за скупштинске послове и послове Општинског већа.**

У Општинској управи се организује као посебна организациона јединица **Кабинет председника општине.**

У Општинској управи се ван састава организационих јединица по Одлуци председника општине образују самостална извршилачка места, и то:

- службеник за буџетску инспекцију;

- службеник за интерну ревизију

У Одељењу за финансије и буџет образује се унутрашња јединица:

- **Одсек за локалну пореску администрацију.**

ОДЕЉЕЊЕ ЗА ОПШТУ УПРАВУ И ЗАЈЕДНИЧКЕ ПОСЛОВЕ

Одељење за општу управу и заједничке послове, обавља послове Општинске управе из надлежности опште управе, и то: послове пријемне службе, писарнице, архиве и услужног центра, управне и стручне послове у непосредном спровођењу закона и других прописа чије је непосредно спровођење поверено општини у области држављанства, вођење матичних књига рођених, умрлих и венчаних, вођење матичних књига и евиденција о држављанству, решавање у управним стварима о грађанским стањима, вођење бирачког списка, израду нацрта општих аката из области радних односа и израду појединачних аката о правима, обавезама и одговорностима запослених из области радних односа, послове из области безбедности, здравља на раду и противпожарног обезбеђења, послове у вези ванредних ситуација, стара се о извршавању послова којима се обезбеђује јавност рада Општинске управе у складу са Законом, израђује нацрте аката који се односе на спречавање корупције у органима општине, израду

нацрта финансијског плана који се односи на редовни рад и текуће послове општинске управе, послове развоја и одржавање информационог система, коришћења и одржавања телефонске централе, послове одржавања и коришћења свих врста инсталација, стара се о одржавању хигијене и физичког обезбеђења у зградама општине, возног парка општине, послове умножавања материјала и друге послове у складу са важећим прописима.

У оквиру Одељења за општу управу и заједничке послове, за обављање одређених послова из надлежности Општинске управе, образују се следеће месне канцеларије:

1**. МК Гружа**, за насељена места Гружа, Грабовац, Пајсијевић, Балосава, Честин, Липница, Љубић, Бајчетина, Лесковац, Губеревац и Врбета;

2. **МК Топоница**, за насељена места Топоница, Кусовац, Опланић, Бечевица, Коњуша, Брестовац, Радмиловић, Претоке, Борач, Забојница, Брњица, Дубрава и Суморовац;

3. **МК Баре**, за насељена места Баре, Љуљаци, Кнежевац, Кикојевац и Гривац. Месна канцеларија обавља одређене послове из надлежности Општинске управе који се односе на: вођење матичних књига, вођење евиденције о држављанству, попис заоставштине, оверу преписа, потписа и рукописа, пријем поднесака, доставу писмена грађанима и правним лицима, и друге послове опште управе у складу са прописима.

Послови из претходног става се за насељена места: Кнић, Драгушица, Рашковић, Вучковица, Гунцати, Жуње и Бумбарево Брдо обављају се у седишту Општинске управе, у Книћу.

Руководилац Одељења је Стеван Луковић, дипл. правник
Имејл: stevan.lukovic@knic.rs
Телефон: 034/ 510-113 .

ОДЕЉЕЊЕ ЗА ФИНАНСИЈЕ И БУЏЕТ

Одељење за финансије и буџет обавља послове који се односе на обезбеђивање финансирања обављања изворних и поверених надлежности општине, послови јавних набавки и послови локалне пореске администрације. У оквиру својих надлежности Одељење обавља послове који се односе на: израду нацрта буџета општине уз поштовање система јединствене буџетске класификације укључујући и програмску; припремање и достављање корисницима буџета упутства за припрему буџета са основним економским смерницама, као основом за израду предлога финансијских планова буџетских корисника, описом планиране политике, проценом прихода и примања и расхода и издатака, обимом средстава који може да садржи предлог финансијског плана буџетског корисника, поступком и динамиком припреме буџета; старање о поштовању календара буџета локалне власти; анализирање предлога финансијских планова буџетских корисника и контрола њихове усаглашености са упутством; припремање нацрта одлуке о измени и допуни буџета (ребаланса); израда предлога решења о привременом финансирању; обавештавање буџетских корисника о одобреним расположивим апропријацијама; припремање и утврђивање тромесечне, месечне и шестомесечне квоте; разматрање захтева за измену квоте; предлагање одлуек о привременој обустави извршења буџета буџетским корисницима; разматрање предлога Плана извршења буџета; доношење одлуке о измени Плана извршења буџета; разматрање захтева за преузимање обавеза; доношење решења о одборавању преусмеравања апропријација; припремање нацрта решења о одобрењу средстава из текуће и сталне буџетске резерве; отварање консолидованог рачуна трезора за динарска и девизна средства, подрачуна динарских и девизних средстава корисника јавних средстава и посебних наменских динарских рачуна корисника јавних средстава и осталих правних лицима и других

субјеката који не припадају јавном сектору и који нису укључени у консолидовани рачун трезора; ближе уређивање начина коришћења средстава са подрачуна КРТ-а; извештавање о коришћењу средстава општине; старање о пласирању слободних новчаних средстава и обавештавање Управе за трезор; припремање захтева Министарству финансија за одобрење фискалног дефицита изнад 10% прихода општине у текућој години са детаљним образложењем оправданости инвестиција због којих настаје прекорачење; анализу дугорочне одрживости дуга општине; вођење главне књиге трезора и осталих пословних књига са посебном евиднецијом за сваког директног и индиректног корисника буџетских средстава; вођење помоћних књигеа; припремање пројекције и праћење прилива прихода и извршења расхода на консолидованом рачуну буџета; управљање готовином; примање, завођење и контрола захтева за плаћање и трансфер средстава и захтеве за плате; управљање информационим системом у области финансија; израду периодичних извештаја и завршног рачуна консолидованог рачуна трезора; усаглашавање пословних књига са корисницима буџета, Управом за трезор и добављачима; припремање и извршавње плаћања; вршење мониторинга и евалуације финансијских планова по програмској методологији; управљање имовином (вођење евиденција о основним средствима и пословном простору; вршење интерних контролних поступка; обављање припремних радњи и других послова за спровођење прописа којима се уређује област финансирања општине; припремање нацрта аката којим се утврђују стопе изворних прихода, као и начин и мерила за одређивање висине локалних такси и накнада и других изворних локалних прихода и припрема симулација и модела по појединим групама обвезника на основу предложеног нацрта; организовање јавне расправе и друге облике учешћа јавности у поступку прирпеме нацрта аката локалних изворних прихода. Послови јавних набавки односе се на: истраживање тржишта и ефикасно планирање набавки; припрему плана набавки за кориснике буџетских средстава за које спроводи поступке јавних набавки у сарадњи са другим службама; обезбеђивање услова за економичну, ефикасну и транспарентну употребу јавних средстава и подстицања конкурентности и равноправности понуђача у поступцима јавних набавки; спровођење поступака јавних набавки по процедури прописаној законом; спровођење поступака јавних набавки по овлашћењу других наручилаца у складу са Законом о јавним набавкама; спровођење обједињених набавки за више наручилаца у складу са законом; објављивање огласа о јавним набавкама, конкурсне документације, обавештења и извештаја на Порталу јавних набавки; пружање консултанских услуга и стручне помоћи директним и индиректним корисницима буџетских средстава и понуђачима у поступцима јавних набавки; одређивање запослених који ће представљати општину у поступцима јавних набавки које спроводе други наручиоци; прикупљање и евидентирање одређених података о поступцима јавних набавки и закљученим уговорима о јавним набавкама; вођење посебне евиденције о јавним набавкама мале вредности; састављање извештаја о закљученим уговорима о јавним набавкама велике и мале вредности и спроведеним поступцима; достављање у предвиђеном законском року наведених извештаја Управи за јавне набавке; праћење реализације закључених уговора о јавним набавкама; остваривање сарадње са органима и организацијама који у оквиру своје надлежности примењују прописе из области јавних набавки; обављање других послова у складу са Законом о јавним набавкама и другим прописима којима се уређује област јавних набавки.Послови локалне пореске администрације односе се на: пријем, обраду, контролу и унос података из пореских пријава; доношење решења о утврђивању обавеза по основу локалних јавних прихода за које није прописано да их сам порески обвезник утврђује; евидентирање утврђене пореске обавезе у пореском књиговодству локалне пореске администрације, у складу са прописима; књижење извршених уплата по основу локалних јавних прихода; канцеларијске и теренске пореске контроле законитости и правилности испуњавања пореске обавезе које се утврђују решењем локалне пореске администрације; обезбеђење наплате пореске обавезе; послове редовне и принудне наплате, одлагања плаћања пореског дуга; покретање поступка стечаја; подношења захтева за покретање пореског прекршајног поступка; достављање извештаја са доказима Пореској полицији, када постоје основи сумње да је извршено пореско кривично дело; послове првостепеног поступка по изјављеним жалбама пореских обвезника; вођење поновног поступка по

поништеним управним актима; пружање правне помоћи надлежним организационим јединицама Пореске управе и другим организационим јединицама локалне пореске администрације; вођење јединственог пореског књиговодства за локалне јавне приходе; примену јединствених стандарда, дефиниција, класификација и номенклатура кодирања података и технику обраде у складу са јединственим информационим системом за локалне јавне приходе; припрему методолошких упутстава за једнообразну примену прописа из области локалних јавних прихода; давање бесплатних информација о пореским прописима из којих произилази пореска обавеза по основу локалних јавних прихода; издавање уверења и потврда и извештавање локалне самоуправе и Пореске управе у вези са локалним јавним приходима и остали послови у складу са законом и другим прописима којима се уређује ова област. Одељење обавља и друге послове из своје надлежности. У Одељењу се могу образовати унутрашње организационе јединце, што се ближе уређује Правилником о организацији и систематизацији радних места и њиховом разврставању.

Руководилац одељења је Љубица Јовановић, дипл. економиста,
Имејл: finansije@knic.rs
Телефон: 034/510-113

ОДСЕК ЗА ЛОКАЛНУ ПОРЕСКУ АДМИНИСТРАЦИЈУ

Послови локалне пореске администрације односе се на: пријем, обраду, контролу и унос података из пореских пријава; доношење решења о утврђивању обавеза по основу локалних јавних прихода за које није прописано да их сам порески обвезник утврђује; евидентирање утврђене пореске обавезе у пореском књиговодству локалне пореске администрације, у складу са прописима; књижење извршених уплата по основу локалних јавних прихода; канцеларијске и теренске пореске контроле законитости и правилности испуњавања пореске обавезе које се утврђују решењем локалне пореске администрације; обезбеђење наплате пореске обавезе; послове редовне и принудне наплате, одлагања плаћања пореског дуга; покретање поступка стечаја; подношења захтева за покретање пореског прекршајног поступка; достављање извештаја са доказима Пореској полицији, када постоје основи сумње да је извршено пореско кривично дело; послове првостепеног поступка по изјављеним жалбама пореских обвезника; вођење поновног поступка по поништеним управним актима; пружање правне помоћи надлежним организационим јединицама Пореске управе и другим организационим јединицама локалне пореске администрације; вођење јединственог пореског књиговодства за локалне јавне приходе; примену јединствених стандарда, дефиниција, класификација и номенклатура кодирања података и технику обраде у складу са јединственим информационим системом за локалне јавне приходе; припрему методолошких упутстава за једнообразну примену прописа из области локалних јавних прихода; давање бесплатних информација о пореским прописима из којих произилази пореска обавеза по основу локалних јавних прихода; издавање уверења и потврда и извештавање локалне самоуправе и Пореске управе у вези са локалним јавним приходима и остали послови у складу са законом и другим прописима којима се уређује ова област.

Шеф одсека: Небојша Томовић,дипл.правник
Имејл: lpa@ knic.rs
Телефон: 034/511-950 .

ОДЕЉЕЊЕ ЗА ИМОВИНСКО ПРАВНЕ,КОМУНАЛНО-СТАМБЕНЕ ПОСЛОВЕ,УРБАНИЗАМ И ГРАЂЕВИНАРСТВО

Одељење за имовинско правне, комунално- стамбене послове, урбанизам и грађевинарство, обавља послове Општинске управе који се односе на припрему нацрта аката о прибављању, управљању, коришћењу и располагању имовином коју користе органи општине; вођење јединствене евиденције, формирање регистра и попис непокретности у својини општине у складу са Законом, подзаконским актима и Одлуком Скупштине општине; конверзију права коришћења непокретности и решавање других имовинско-правних односа по Закону о планирању и изградњи; експропријацију и административни пренос земљишта ради привођења земљишта урбанистичкој намени; купопродају непокретности чији је носилац права општина Кнић; вођење поступка расправљања имовинских односа насталих самовласним заузећем земљишта у својини општине; враћање земљишта које је прешло у друштвену својину; закуп и промет непокретности у јавној својини, припрему нацрта финансијског плана у оквиру своје надлежности, и друге послове у складу са важећим прописима. Из надлежности комунално-стамбених послова, урбанизма и грађевинарства врши послове који се односе на: праћење стања у овим областима; израду нацрта и предлога прописа из ових области и давање стручних мишљења по захтевима органа општине; планирање и уређење простора, спровођење процедуре доношења планских докумената, пружање стручне помоћи Комисији за планове општине Кнић и обављање административних послова за њене потребе; спровођење обједињене процедуре електронским путем, издавање локацијских услова, грађевинских дозвола, решења о одобрењу извођења радова, употребних дозвола и других аката у складу са Законом о планирању и изградњи; вођење поступка озакоњења и издавање решења о озакоњењу; вођење евиденције издатих грађевинских и употребних дозвола; прибављање услова за пројектовање, односно прикључење објекта на инфраструктурну мрежу, прибављање исправа и других докумената које издају имаоци јавних овлашћења а услов су за изградњу објекта, односно локацијских услова; издавање уверења и потврда у складу са Законом о општем управном поступку и другим прописима, послове из области саобраћаја, вођење регистра стамбених зграда, поступке који се односе на постављање и уклањање привремених објеката на јавним површинама и одобравање заузећа јавних површина; послове поверене Законом о планирању и изградњи и друге послове у складу са важећим прописима.

Руководилац одељења је Марина Петровић, дипл. правник
Имејл: imovinska@knic.rs
Телефон: 034/510-146 .

КАНЦЕЛАРИЈА ЗА ЛОКАЛНИ ЕКОНОМСКИ РАЗВОЈ

У Канцеларији за локални економски развој обављају се стручни и административно технички послови који се односе на стратешко планирање, послови из области привреде и локално-економског развоја, оперативни послови који се односе на област привреде, занатства, угоститељства, трговине, приватног предузетништва, послови који се односе на припрему и реализацију развојних пројеката у складу са потребама локалне заједнице; идентификацију домаћих и међународних извора финансијских средстава и конкурисање за коришћење истих. Канцеларија сарађује се органима локалних самоуправа, организацијама, телима и установама која се баве унапређењем развоја локалних заједница, израђује нацрте и учествује у изради аката који могу имати утицај на привредни развој чије је доношење у

надлежности органа општине, прати програме Министарстава Владе Републике Србије; учествује у изради и реализацији пројеката из области одрживог развоја; даје смернице и упутства предузећима и установама; сарађује на реализацији пројеката са владиним и невладиним организацијама; врши административно-стручне послове за потребе комисија и других тимова у реализацији локалног економског развоја општине; пријем захтева за регистрацију предузетника; обраду и прослеђивање истих Агенцији за привредне регистре; послове који се односе на програме и мере подршке запошљавању на територији општине, припрему нацрта финансијског плана у оквиру своје надлежности, као и друге послове из ове области.

Млађи саветник: Љиљана Шобић, мастер економиста
Имејл: ljiljana.radonjic@knic.rs
Телефон: 034/378-500, 069/302-0536

КАНЦЕЛАРИЈА ЗА ПОЉОПРИВРЕДУ И ЗАШТИТУ ЖИВОТНЕ СРЕДИНЕ

У Канцеларији за пољопривреду и заштиту животне средине, обављају се стручни и административно технички послови који се односе на стратешко планирање у области пољопривреде и заштите животне средине; израду предлога пројеката и програма у области пољопривреде, израде пољопривредне основе и годишњих програма заштите, уређења и коришћења пољопривредног земљишта, општих и оперативних планова одбране од поплава и ерозија, пружа стручну помоћ физичким лицима при регистрацији пољопривредних газдинстава и остваривању права на субвенције; решава по захтевима за промену намене пољопривредног земљишта; издаје водопривредне сагласности и водопривредне дозволе за објекте и радове у складу са овлашћењима општине; прати конкурсе, програме, пројекте из области пољопривреде; припрема Програм субвенционисања пољопривредне производње; врши послове који се односе на обезбеђивање противградне заштите из надлежности општине; припрема и нацрте одлука и других аката из области пољопривреде; припрема планове и програме унапређења развоја појединих области пољопривреде; остварује сарадњу са пољопривредним удружењима, организује, самостално или у сарадњи са другим заинтересованим лицима стручне и образовне скупове; оснива информационо-документациону базу података од значаја за промовисање, деловање и развој пољопривреде, припрему нацрта финансијског плана у оквиру своје надлежности, и других послова у складу са важећим прописима.
Канцеларија обавља послове Општинске управе који се односе на спровођење поступка процене утицаја пројеката на животну средину; организовање, усмеравање и спровођење управно-стручних послова на заштити животне средине; реализацију израде и имплементацију Локалног еколошког акционог плана, Локалног плана управљања отпадом, издавања дозвола за управљање отпадом у складу са Законом; израду и реализацију плана и програма Фонда за заштиту животне средине и других наменских средстава; предлаже посебне накнаде за унапређење и заштиту животне средине; утврђивање услова заштите животне средине у планирању и уређењу простора и изградњи објеката и постројења;
издавање сагласности и дозвола за рад постројења и обављање делатности, заштиту природе и природних добара, њихово коришћење и развој; спровођење мера заштите становништва од заразних болести у области сузбијања штетних организама; праћење стања амброзије и њено уклањање са територије општине; остварује сарадњу са правним лицима, невладиним сектором, јавним предузећима и установама, месним заједницама, другим локалним самоуправама, надлежним министарствима, домаћим и страним организацијама које се баве заштитом животне средине и финансирање пројеката; организује и подржава пројекте еколошке едукације грађана као и друге послове у складу са одредбама посебних закона и важећих прописа из области заштите животне средине.

Координатор канцеларије: Небојша Арсенијевић, дипл.инг.агрономије
Имејл: poljoprivreda@knic.rs
Телефон: 034/510-489

КАНЦЕЛАРИЈА ЗА ИНВЕСТИЦИЈЕ

У Канцеларији за инвестиције, обављају се послови:

- Стратешког планирања, иницирања, израде и спровођења годишњих програма односно пројеката инвестиција значајних за општину које утврђују надлежни органи општине(у даљем тексту инвестиције) ;
- Пројектовања и праћења реализације буџета за инвестиције;
- Предлагања приоритета инвестиција, као и одређивања пројектних задатака са носиоцима; - Координирања послова имовинско-правне припреме планске документације, пројектне документације са надлежним организационим јединицама Општинске управе и предузећима чији је основач општина;
- Координирања и спровођења послова на изради пројектне документације субјектима овлашћенм за израду пројектне и друге документације за објекте нискоградње и високоградње;
- Учествовања у имплементацији и праћењу остваривања инвестиција по фазама када општина није инвеститор;
- Успостављање базе података неопходне за спровођење инвестиција и инвестиционог маркетинга;
- Кооридниирања активности донатора (владиног, као и невладиног сектора) и општине у реализацији инвестиција;
- Реализације(управљања, припреме тендерске документације, надзора и сл.) инвестиција које се финансирају средствима Буџета;
- Израда стратегија, бизнис планова на реализацији концепта партнерства јавног и приватног сектора, студија изводљивости за формирање инвестиционих фондова на обртној основи;
- Реализације инвестиција у области јавних водовода који се делом или у целини финансирају средствима буџета;
- Припремања нацрта и предлога општих и појединачних аката из делокруга своје надлежности које доносе Скупштина општине и извршни органи општине;
- израде нацрта финансијских планова за послове из своје надлежности за општинску управу као директног корисника Буџета;
- обављање послова на обезбеђивању услова за уређивање, коришћење,унапређивање и заштиту јавног грађевинског земљишта, општинских путева и улица и некатегорисаних путева, као и комуналних делатности на селу, као делатности од општег интереса, тако што:

  - припрема годишње, средњорочне и дугорочне програме;
  - врши истражне радове у циљу прибављања земљишта;
  - са надлежном организационом јединицим општинске управе за имовину општине обавља послове везане за прибављање пољопривредног земљишта;

- прибавља геолошке, геомеханичке, геодетске и друге подлоге у складу са потребама реализације пројеката;
- врши стручне послове на усклађивању програма са развојним програмима комуналне инфраструктуре у складу са одлукама Скупштине општине;
- врши послове стручног инвеститорског надзора и надзор комуналног одржавања;
- обезбеђује услове за опремање јавног грађевинскг земљишта, односно обезбеђивање услова за изградњу објеката комуналне инфраструктуре и уређења јавних површина у општини чији је инвеститор општна Кнић тако што:

- прибавља потребна акта од надлежних органа ради изградње тих објеката;
- Припрема податке за спровођење поступка јавне набавке израде техничке документације и извођења радова за те објекте у складу са законом и одлукама Скупштине општине;
- предузима потребне радње ради укњижбе објеката;
- обавља послове управљања општинским путевима и улицама;
- израђује програме уређивања јавног и осталог грађевинског земљишта

Координатор канцеларије: Дејан Радовановић, дипл. економиста
Имејл: it@knic.rs
Телефон: 034/510-977

ОДЕЉЕЊЕ ЗА ДРУШТВЕНЕ ДЕЛАТНОСТИ

У Одељењу за друштвене делатности, се обављају поверени и изворни послови општине који се односе на: оснивање установа и организација у области предшколског и основног образовања и васпитања, културе, примарне здравствене заштите, физичке културе, спорта, дечје и социјалне заштите, питања младих, прати и обезбеђује њихово функционисање и врши надзор над њиховим радом; организује вршење послова у вези са заштитом културних добара од значаја за општину; подстицање развоја културно-уметничког аматеризма и стварање услова за рад установа у овој области чији је оснивач општина, ученичка и студентска питања, друштвену бригу о деци, дечји додатак, породиљско одсуство, социјалну и здравствену заштиту, борачко-инвалидску заштиту, збрињавање избеглих и расељених лица, координира и учествује у раду Савета, Комисија и других радних дела у оквиру својих надлежности, припрему нацрта финансијског плана у оквиру своје надлежности, као и друге послове у складу са прописима.

ОДЕЉЕЊЕ ЗА ИНСПЕКЦИЈСКЕ ПОСЛОВЕ

У Одељењу за инспекцијске послове, се обављају изворни и поверени послови инспекцијског надзора и води управни поступак у области: комуналних делатности, заштите животне средине, саобраћаја, грађевинарства, просвете, спорта, туризма и других послова у складу са важећим прописима.

СТРУЧНА СЛУЖБА ЗА СКУПШТИНСКЕ ПОСЛОВЕ И ПОСЛОВЕ ОПШТИНСКОГ ВЕЋА

У Стручној служби за скупштинске послове и послове Општинског већа, се обављају стручни, оперативни, организациони и административно-технички послови за Скупштину општине, Општинско веће и председника општине и њихових радних тела, састанака које организују председник општине и председник Скупштине, обрада материјала са седница и састанака, припремање прописа и других аката у области локалне самоуправе и другим областима које нису у делокругу рада Одељења Општинске управе и праћење њиховог спровођења, вођење евиденције и записника о одржаним седницама, стручне и административне послове по поднетим захтевима за оцену уставности и законитости и послове у вези подношења жалбе Уставном суду, послове у вези са завођењем самодоприноса, референдумом и народном иницијативом, пружање стручне и административно-техничке помоћи одборницима и одборничким групама у Скупштини општине, и друге послове у складу са важећим прописима.

КАБИНЕТ ПРЕДСЕДНИКА ОПШТИНЕ

Кабинет председника општине се образује да би вршио саветодавне и протоколарне послове, послове за односе са јавношћу и административно-техичке послове који су значајни за рад председника, а по потреби и опште правне и друге послове (финансијске, рачуноводствене, информатичке и сл). Послове за потребе председника обавља и општинска управа преко надлежних организационих јединица. У кабинету председника се обављају послови протокола и пријема домаћих и страних делегација, послови сарадње општине са другим општинама и институцијама у земљи и иностранству, послови везани за организовање конференција за штампу, представљање општине на интернет сајту и презентација информација на сајту и у средствима јавног информисања.У кабинету председника општине, председник општине поставља помоћнике председника у складу са Законом, Статутом општине, одредбама ове Одлуке и актом о унутрашњој организацији и систематизацији радних места у Општинској управи. Помоћници председника покрећу иницијативе, предлажу пројекте и сачињавају мишљења у вези са питањима која су од значаја за развој у областима за које су постављени. Председник може поставити највише 3 помоћника председника Општине, и то:

1. **Помоћник председника општине за локално-економски развој, регионалну и међурегионалну сарадњу и односе са јавношћу**;
2. **Помоћник председника општине за друштвене делатности, омладинску политику и сарадњу са НВО сектором;**
3. **Помоћник председника општине комуналну делатност и сарадњу са месним заједницама**

Службеник за буџетску инспекцију, врши спровођење инспекцијског надзора над:

- директним и индиректним корисницима средстава буџета општине,

- јавним предузећима чији је оснивач општина, правним лицима основаних од стране тих јавних предузећа, односно правним лицима над којима општина има директну или индиректну контролу над више од 50% капитала или више од 50% чланова у Управном одбору, као и над другим правним лицима у којима средства буџета општине чине више од 50% укупног прихода,

- правним лицима и другим субјектима којима су директно или индиректно дозначена средства за одређену намену, правним лицима и другим субјектима који су учесници у послу који је предмет контроле и субјектима који користе средства општине по основу задужења, субвенција, остале државне помоћи у било ком облику, донација, дотација и др.;
- врши контролу примене закона у области материјално-финансијског пословања и наменског и законитог коришћења средстава буџета општине од стране корисника из става 1. овог члана.

Службеник за интерну ревизију, је извршилац организационо независан од делатности коју ревидира, није део ни једног пословног процеса, односно организационог дела организације, а у свом раду је непосредно одговорна председнику општине. Службеник за интерну ревизију на основу објективног прегледа доказа обезбеђује уверавање о адекватности и функционисању постојећих процеса управљања ризиком, контроле и управљања организацијом, да ли ови процеси функционишу на предвиђен начин и омогућавају остваривање циљева организације. Службеник за интерну ревизију пружа саветодавне услуге које се састоје од савета, смерница, обука, помоћи или других услуга у циљу повећања вредности и побољшања процеса управљања датом организацијом, управљањем ризицима и контроле.

ОПШТИНСКО ПРАВОБРАНИЛАШТВО ОПШТИНЕ КНИЋ

Послови из делокруга оптшинског правобранилаштва обављају се у седишту правобранилаштва, у Книћу.

Правобранилаштво је образовано као јединствена целина. Правобранилаштвом руководи општински правобранилац. Општински правобранилац за свој рад одговара Општинском Већу.

Општински правобранилац руководи радом, уређује организацију и представља општинско правобранилаштво ; предузима правне радње и користи правна средства ради остваривања и заштите имовинских права и интереса општине Кнић,као и њених органа и организација и других правних лица чије се финансирање врши из буџета општине Кнић пред Судовима, Управним и другим органима.

На основу посебног датог пуномоћја може заступати и друга правна лица чији је оснивач Општина Кнић заступа општину Кнић пред Судовима, арбитражама, органима управе и другим надлежним органима; покреће поступак за оцену уставности закона , односно за оцену установности и законитости других општих и правних аката; проучава правна питања од значаја за рад општине Кнић и њених органа као и примену закона и других општих правних аката, када је то од значаја за заштиту имовинских права и интереса општине Кнић и о уоченим проблемима обавештава председника општине, Општинско Веће и друге надлежне органе у локалној самоуправи ; даје правна мишљења у вези закључења имовинксо правних уговора и о другим правним питањима; одлучује о правима, обавезама и одгворностима по основу рада запослених у правобранилаштву; закључује уговоре на основу овлашћења садржаних у закону , актима органа општине и других прописа; врши и друге послове на које је овлашћен законом ,Статутом општине ,Одлуком о правобранилаштвуи општине Кнић и другим прописима.

Општински правобранилац: Миленко Петровић,дипл.правник
Имејл: pravobranilastvo@knic.rs
Контакт тел. 034-510-146

8. НАВОЂЕЊЕ ПРОПИСА

Општинска управа у обављању послова из делокруга своје надлежности примењује све важеће законске прописе и друге опште акте, а најчешће:

1. Закон о локалној самоуправи
   („Сл. гласник РС“ , бр. 129/2007 и 83/2014 - др. закон) ;
2. Закон о буџетском систему
   („Сл. гласник РС“ , бр. 54/09, 73/10, 101/10, 101/11, 93/12, 62/13, 63/13- испр. , 108/13, 142/14, 68/15- др. закон, 103/15, 99/16 и 113/2017) ;
3. Закон о јавним набавкама
   („Сл. гласник РС“ , бр. 124/12, 14/15 и 68/15) ;
4. Закон о јавној својини
   („Сл. гласник РС“ , бр. 72/11, 88/13, 105/14, 104/16- др. закон и 108/16 и 113/2017) ;
5. Закон о финансирању локалне самоуправе
   („Сл. гласник РС“ , бр. 62/2006, 47/2011, 93/2012, 99/2013 - усклађени дин. изн., 125/2014 - усклађени дин. изн., 95/2015 - усклађени дин. изн., 83/2016, 91/2016 - усклађени дин. изн. и 104/2016 - др. закон и 96/2017 - усклађени дин. изн.) ;
6. Закон о пољопривредном земљишту
   („Сл. гласник РС“ , бр. 62/2006, 65/2008 - др. закон, 41/2009 и 112/2015 и 80/2017) ;
7. Закон о заштити животне средине
   („Сл. гласник РС“ , бр. 135/2004, 36/2009, 36/2009 - др. закон, 72/2009 - др. закон, 43/2011 - одлука УС и 14/2016) ;
8. Закон о јавним предузећима
   („Сл. гласник РС“ , бр. 15/2016) ;
9. Закон о запосленима у Аутономним покрајинама и јединицама локалне самоуправе
   („Сл. гласник РС“ , бр. 21/2016) ;
10. Закон о основама система образовања и васпитања
    („Сл. гласник РС” , бр. 88/2017 и 27/2018 – др. закони) ;
11. Закон о предшколском образовању и васпитању
    („Сл. гласник РС“ , бр. 18/2010 и 101/2017) ;
12. Закон о локалним изборима
    („Сл. гласник РС“ , бр. 129/2007, 34/2010 - одлука УС и 54/2011)
13. Закон о републичким административним таксама
    („Сл. гласник РС“ , бр. 43/2003, 51/2003 - испр., 61/2005, 101/2005 - др. закон, 5/2009, 54/2009, 50/2011, 70/2011 - усклађени дин. изн., 55/2012 - усклађени дин. изн., 93/2012, 47/2013 - усклађени дин. изн., 65/2013 - др. закон, 57/2014 - усклађени дин. изн., 45/2015 - усклађени дин. изн., 83/2015, 112/2015 и 50/2016 - усклађени дин. изн. , 61/2017- ускл. дин. изн. и 113/2017) ;
14. Закон о комуналним делатностима
    („Сл. гласник РС“ , бр. 88/2011 и 104/2016) ;
15. Закон о безбедности саобраћаја на путевима
    („Сл. гласник РС“ , бр. 41/2009, 53/2010, 101/2011, 32/2013 - одлука УС, 55/2014, 96/2015 - др. закон и 9/2016 - одлука УС) ;
16. Закон о спорту
    („Сл. гласник РС“ , бр. 10/2016) ;
17. Закон о слободном приступу информацијама од јавног значаја

(„Сл. гласник РС“ , бр. 120/2004, 54/2007, 104/2009 и 36/2010) ;
18. Закон о референдуму и народној иницијативи
(„Сл. гласник РС“ , бр. 48/94 и 11/98) ;
19. Закон о ванредним ситуацијама
(„Сл. гласник РС“ , бр. 111/2009, 92/2011 и 93/2012) ;
20. Закон о матичним књигама
(„Сл. гласник РС“ , бр. 20/2009 и 145/2014) ;
21. Закон о планирању и изградњи
(„Сл. гласник РС“ , бр. 72/2009, 81/2009 - испр., 64/2010 - одлука УС, 24/2011, 121/2012, 42/2013 - одлука УС, 50/2013 - одлука УС, 98/2013 - одлука УС, 132/2014 и 145/2014) ;
22. Закон о основном образовању и васпитању
(„Сл. гласник РС“ , бр. 55/2013 и 101/2017) ;
23. Закон о средњој школи
(„Сл. гласник РС“ , бр. 50/92, 53/93, 67/93, 48/94, 24/96, 23/2002, 25/2002 - испр., 62/2003 - др. закон, 64/2003 - испр. др. закона, 101/2005 - др. закон, 72/2009 - др. закон и 55/2013 - др. закон) ;
24. Закон о државној управи
(„Сл. гласник РС“ , бр. 79/2005, 101/2007, 95/2010 и 99/2014) ;
25. Закон о друштвеној бризи о деци
(„Сл. гласник РС“ , бр. 49/92, 29/93, 53/93, 67/93, 28/94, 47/94, 48/94, 25/96, 29/2001, 16/2002 - др. закон, 62/2003 - др. закон, 64/2003 - испр. др. закона, 101/2005 - др. закон и 18/2010 - др. закон) ;
26. Закон о раду
(„Сл. гласник РС“ , бр. 24/2005, 61/2005, 54/2009, 32/2013, 75/2014, 13/2017 – одлука УС и 113/2017) ;
27. Закон о државним и другим празницима у Републици Србији
(„Сл. гласник РС“ , бр. 43/2001, 101/2007 и 92/2011) ;
28. Закон о водама
(„Сл. гласник РС“ , бр. 101/2016) ;
29. Статут општине Кнић
(„Сл. гласник РС“ , бр. 95/08 и „Сл. гласник општине Кнић“ 3/16)
30. Пословник Скупштине општине Кнић
(„Сл.гласник РС’’ , бр. 95/08)
31. Пословник Општинског већа општине Кнић
(„Сл. гласник општине Кнић’’ , бр. 1/09, 9/16 и 09/18) ;
32. Одлука о Општинском већу општине Кнић
(„Сл. гласник општине Кнић“ , бр. 1/08) ;
33. Одлука о Општинској управи општине Кнић
(„Сл. гласник општине Кнић“ , бр. 18/16) .

9. ПОДАЦИ О ФИНАНСИЈСКИМ СРЕДСТВИМА

СКУПШТИНА ОПШТИНЕ КНИЋ, на седници од 22. 12. 2017. године, на основу члана, 20.став 1. тачка 3. и члана 32. став 1. тачка 2. Закона о локалној самоуправи ("Сл.гл.РС", бр. 129/07 и 83/14-др.закон), члана 43. став 1. Закона о буџетском систему ("Сл.гл.РС", бр. 54/09, 73/10, , 101/10, 101/11, 93/12, 62/13, 63/13-исправка, 108/13, 142/14, 68/15-др.закон и 103/15 и 99/16), и члана 13. став 1. тачка 4. и члана 35. став 1. тачка 2 Статута општине Кнић("Сл.гл.РС", бр. 95/08 и "Сл.гл.општине Кнић" бр.3/16) донела је

ОДЛУКУ
О БУЏЕТУ ОПШТИНЕ КНИЋ ЗА 2018. ГОДИНУ

I ОПШТИ ДЕО

Члан 1.

Буџет општине Кнић за 2018. годину утврђује се у износу од **543,539,557.12** динара.

Члан 2.

Буџетски дефицит, као разлика између укупног износа прихода и примања остварених по основу продаје нефинансијске имовине и укупног износа расхода и издатака за набавку нефинансијске имовине, утврђен је у укупном износу од 90.481.118,55 динара.

Укупни фискални дефицит утврђен је у укупном износу 90.481.118,55 динара.
За покриће утврђеног буџетског дефицита користиће се пренета неутрошена средства из ранијих година.

Рачун прихода и расхода и рачун финансирања, буџетски дефицит и укупни фискални дефицит, са нето финансирањем, утврђени су у следећим износима у динарима:

	Средства из буџета	Средства из осталих извора	Средства из сопствених извора	Укупна средстава
А. РАЧУН ПРИХОДА И ПРИМАЊА, РАСХОДА И ИЗДАТАКА				
1. Укупни приходи и примања од продаје нефинансијске имовине	**448,608,338.57**	**4,400,000.00**	**50,100.00**	**453,058,438.57**
1.1 ТЕКУЋИ ПРИХОДИ	448,608,338.57	4,400,000.00	50,100.00	453,058,438.57
1.2 ПРИМАЊА ОД ПРОДАЈЕ НЕФИНАНСИЈСКЕ ИМОВИНЕ	0.00			0.00
2. Укупни расходи и издаци за набавку нефинансијске имовине	**539,089,457.12**	**4,400,000.00**	**50,100.00**	**543,539,557.12**
2.1. ТЕКУЋИ РАСХОДИ	364,176,396.00	4,400,000.00	50,100.00	368,626,496.00
2.2. ИЗДАЦИ ЗА НАБАВКУ НЕФИНАНСИЈСКЕ ИМОВИНЕ	174,913,061.12	0.00	0.00	174,913,061.12
БУЏЕТСКИ ДЕФИЦИТ	**90,481,118.55**			
Издаци за набавку финансијске имовине (у циљу спровођења јавних политика)				
Примања од продаје финансијске имовине				
УКУПАН ФИСКАЛНИ ДЕФИЦИТ	**90,481,118.55**			
Б. РАЧУН ФИНАНСИРАЊА				
Примања од продаје финансијске имовине				
Примања од задуживања				
Неутрошена средства из претходних година	90,481,118.55			
Издаци за отплату главнице дуга				
Издаци за набавку финансијске имовине која није у циљу спровођења јавних политика				
НЕТО ФИНАНСИРАЊЕ	90,481,118.55			

Члан 3.

Приходи и примања Буџета утврђује се у износу од 453.058.438,57 динара, и то:

- Текући приходи у износу од 453.058.438,57 динара;
  - Приходи из буџета 448,608,338.57 динара;
  - Сопствени приходи 50,100.00 динара;
  - Приходи из других извора у износу од 4,400,000.00 динара (основни програм и донације од осталих нивоа власти).

ПРИХОДИ И ПРИМАЊА СА НЕУТРОШЕНИМ СРЕДСТВИМА ИЗ РАНИЈИХ ГОДИНА

Економска класификација	ОПИС	%	Средства из буџета	Средства из осталих извора	Средства из сопствених извора	Укупна средстава
321	**УТВРЂИВАЊЕ РЕЗУЛТАТА ПОСЛОВАЊА**	16.65	**90,481,118.55**	**0.00**	**0.00**	**90,481,118.55**
321310	НЕРАСПОРЕЂЕНИ ВИШАК ПРИХОДА И ПРИМАЊА И	16.65	90,481,118.55	0.00	0.00	90,481,118.55
711	**ПОРЕЗИ НА ДОХОДАК, ДОБИТ И КАПИТАЛНЕ ДОБИТКЕ**	20.71	**112,561,000.00**	**0.00**	**0.00**	**112,561,000.00**
711110	ПОРЕЗ НА ЗАРАДЕ	16.92	91,993,000.00	0.00	0.00	91,993,000.00
711120	ПОРЕЗ НА ПРИХОД ОД САМОСТАЛНИХ ДЕЛАТНОС	1.67	9,064,000.00	0.00	0.00	9,064,000.00
711140	ПОРЕЗ НА ПРИХОДЕ ОД ИМОВИНЕ	0.10	545,000.00	0.00	0.00	545,000.00
711190	ПОРЕЗ НА ДРУГЕ ПРИХОДЕ	2.02	10,959,000.00	0.00	0.00	10,959,000.00
713	**ПОРЕЗИ НА ИМОВИНУ**	8.11	**44,080,000.00**	**0.00**	**0.00**	**44,080,000.00**
713120	ПОРЕЗ НА ИМОВИНУ	5.46	29,660,000.00	0.00	0.00	29,660,000.00
713310	ПОРЕЗ НА НАСЛЕЂЕ И ПОКЛОН	0.76	4,120,000.00	0.00	0.00	4,120,000.00
713420	ПОРЕЗ НА КАПИТАЛНЕ ТРАНСАКЦИЈЕ	1.89	10,300,000.00	0.00	0.00	10,300,000.00
714	**ПОРЕЗИ НА ДОБРА И УСЛУГЕ**	3.71	**20,145,000.00**	**0.00**	**0.00**	**20,145,000.00**
714430	КОМУНАЛНА ТАКСА ЗА КОРИСЦЕЊЕ РЕКЛАМНИХ П	0.01	50,000.00	0.00	0.00	50,000.00
714510	ПОРЕЗИ, ТАКСЕ ИНАКНАДЕ НА МОТОРНА ВОЗИЛА	2.62	14,250,000.00	0.00	0.00	14,250,000.00
714540	НАКНАДЕ ЗА КОРИШЋЕЊЕ ДОБАРА ОД ОПШТЕГ ИН	0.32	1,745,000.00	0.00	0.00	1,745,000.00
714550	КОНЦЕСИОНЕ НАКНАДЕ .И БОРАВИШНЕ ТАКСЕ	0.11	600,000.00	0.00	0.00	600,000.00
714560	ОПШТИНСКЕ И ГРАДСКЕ НАКНАДЕ	0.64	3,500,000.00	0.00	0.00	3,500,000.00
716	**ДРУГИ ПОРЕЗИ**	1.03	**5,579,600.00**	**0.00**	**0.00**	**5,579,600.00**
716110	КОМУНАЛНА ТАКСА НА ФИРМУ	1.03	5,579,600.00	0.00	0.00	5,579,600.00
733	**ТРАНСФЕРИ ОД ДРУГИХ НИВОА ВЛАСТИ**	44.50	**237,493,902.57**	**4,400,000.00**	**0.00**	**241,893,902.57**
733150	ТЕКУЋИ ТРАНСФЕРИ ОД ДРУГИХ НИВОА ВЛАСТИ У	3.85	16,525,942.57	4,400,000.00	0.00	20,925,942.57
733150	ТЕКУЋИ ТРАНСФЕРИ ОД ДРУГИХ НИВОА ВЛАСТИ У	40.65	220,967,960.00	0.00	0.00	220,967,960.00
741	**ПРИХОДИ ОД ИМОВИНЕ**	1.03	**5,615,769.00**	**0.00**	**0.00**	**5,615,769.00**
741150	КАМАТЕ НА СРЕДСТВА КОНСОЛИДОВАНОГ РАЧУНА	0.34	1,865,769.00	0.00	0.00	1,865,769.00
741520	ЗАКУП-НАКНАДА ЗА КОРИШЋЕЊЕ ШУМСКОГ И ПО	0.11	600,000.00	0.00	0.00	600,000.00
741530	ЗАКУП-НАКНАДА ЗА КОРИШЋЕЊЕ ПРОСТОРА И ГР	0.58	3,150,000.00	0.00	0.00	3,150,000.00
742	**ПРОДАЈА ДОБАРА И УСЛУГА**	2.35	**12,796,190.00**	**0.00**	**0.00**	**12,796,190.00**
742150	ПРИХ. ОД ПР. ДОБ. И УСЛ. ИЛИ ЗАК. ОД СТР.ТРЗ.ОР	1.24	6,750,000.00	0.00	0.00	6,750,000.00
742250	ТАКСЕ У КОРИСТ НИВОА ОПСТИНА	0.90	4,916,190.00	0.00	0.00	4,916,190.00
742350	ПРИХОДИ ОПШ. ОРГАНА. ПРОДАЈЕ ДОБАРА И УСЛУ	0.21	1,130,000.00	0.00	0.00	1,130,000.00
743	**НОВЧАНЕ КАЗНЕ И ОДУЗЕТА ИМОВИНСКА КОРИСТ**	1.31	**7,103,000.00**	**0.00**	**0.00**	**7,103,000.00**
743320	ПРИХ.ОД НОВЦ.КАЗНИ ЗА ПРЕКР. У КОРИСТ НИВОА	0.74	4,000,000.00	0.00	0.00	4,000,000.00
743350	ПРИХ.ОД НОВЦ.КАЗНИ ЗА ПРЕКР. У КОРИСТ НИВОА	0.57	3,103,000.00	0.00	0.00	3,103,000.00
744	**ДОБРОВОЉНИ ТРАНСФЕРИ ОД ФИЗИЧКИХ И ПРАВНИ**	0.38	**2,025,840.00**	**0.00**	**50,100.00**	**2,075,940.00**
744150	ТЕКУЋИ ДОБРОВОЉНИ ТРАНСФЕРИ ОД ФИЗИЧКИХ	0.01	0.00	0.00	50,100.00	50,100.00
744150	ТЕКУЋИ ДОБРОВОЉНИ ТРАНСФЕРИ ОД ФИЗИЧКИХ	0.36	1,970,840.00	0.00	0.00	1,970,840.00
744250	КАПИТАЛНИ ДОБР.ТРАНСФЕРИ ОД ФИЗИЧ. И ПРАВ	0.01	55,000.00	0.00	0.00	55,000.00
745	**МЕШОВИТИ И НЕОДРЕЂЕНИ ПРИХОДИ**	0.22	**1,208,037.00**	**0.00**	**0.00**	**1,208,037.00**
745150	МЕШОВИТИ НЕОДРЕДЈЕНИ ПРИХОДИ У КОРИСТ НИ	0.22	1,208,037.00	0.00	0.00	1,208,037.00
	УКУПНО:	100.00	**539,089,457.12**	**4,400,000.00**	**50,100.00**	**543,539,557.12**

Члан 4.

Расходи и издаци општине Кнић за 2018. годину по основним наменама утврђују се у износу од :

РАСХОДИ И ИЗДАЦИ

Категорија	Група	ОПИС	%	Средства из буџета	Средства из осталих извора	Средства из сопствених извора	Укупна средства
41		**РАСХОДИ ЗА ЗАПОСЛЕНЕ**	16.36	**85,215,728.00**	**3,700,000.00**	**0.00**	**88,915,728.00**
	411	ПЛАТЕ, ДОДАЦИ И НАКНАДЕ ЗАПОСЛЕНИХ	12.65	65,585,178.00	3,183,000.00	0.00	68,768,178.00
	412	СОЦИЈАЛНИ ДОПРИНОСИ НА ТЕРЕТ ПОСЛОДАВЦА	2.27	11,840,550.00	517,000.00	0.00	12,357,550.00
	414	СОЦИЈАЛНА ДАВАЊА ЗАПОСЛЕНИМА	0.25	1,360,000.00	0.00	0.00	1,360,000.00
	415	НАКНАДЕ ТРОШКОВА ЗА ЗАПОСЛЕНЕ(ПРЕВОЗ...)	0.99	5,380,000.00	0.00	0.00	5,380,000.00
	416	НАГРАДЕ ЗАПОСЛЕНИМА И ОСТАЛИ ПОСЕБНИ РАСХ	0.19	1,050,000.00	0.00	0.00	1,050,000.00
42		**КОРИШЋЕЊЕ УСЛУГА И РОБА**	24.69	**133,761,909.00**	**400,000.00**	**50,100.00**	**134,212,009.00**
	421	СТАЛНИ ТРОШКОВИ	3.80	20,600,000.00	0.00	50,000.00	20,650,000.00
	422	ТРОШКОВИ ПУТОВАЊА	0.50	2,685,000.00	45,000.00	0.00	2,730,000.00
	423	УСЛУГЕ ПО УГОВОРУ	5.48	29,596,000.00	214,000.00	100.00	29,810,100.00
	424	СПЕЦИЈАЛИЗОВАНЕ УСЛУГЕ	8.50	46,216,909.00	0.00	0.00	46,216,909.00
	425	ТЕКУЋЕ ПОПРАВКЕ И ОДРЖАВАЊЕ	4.47	24,300,000.00	0.00	0.00	24,300,000.00
	426	МАТЕРИЈАЛ	1.93	10,364,000.00	141,000.00	0.00	10,505,000.00
45		**СУБВЕНЦИЈЕ**	5.76	**31,300,000.00**	**0.00**	**0.00**	**31,300,000.00**
	451	СУБВЕНЦИЈЕ ЈАВНИМ НЕФИНАНСИЈСКИМ ПРЕДУЗЕ	4.65	25,300,000.00	0.00	0.00	25,300,000.00
	454	СУБВЕНЦИЈЕ ПРИВАТНИМ ПРЕДУЗЕЋИМА	1.10	6,000,000.00	0.00	0.00	6,000,000.00
46		**ДОНАЦИЈЕ,ДОТАЦИЈЕ И ТРАНСФЕРИ**	14.04	**75,986,275.00**	**300,000.00**	**0.00**	**76,286,275.00**
	463	ТРАНСФЕРИ ОСТАЛИМ НИВОИМА ВЛАСТИМА	11.07	60,184,424.00	0.00	0.00	60,184,424.00
	464	ДОТАЦИЈЕ ОРГАНИЗАЦИЈАМА ОБАВЕЗНОГ СОЦИЈА	1.31	7,140,000.00	0.00	0.00	7,140,000.00
	465	ОСТАЛЕ ДОТАЦИЈЕ И ТРАНСФЕРИ	1.65	8,661,851.00	300,000.00	0.00	8,961,851.00
47		**СОЦИЈАЛНО ОСИГУРАЊЕ И СОЦИЈАЛНА ЗАШТИТА**	1.88	**10,200,000.00**	**0.00**	**0.00**	**10,200,000.00**
	472	НАКНАДЕ ЗА СОЦИЈАЛНУ ЗАШТИТУ ИЗ БУЏЕТА	1.88	10,200,000.00	0.00	0.00	10,200,000.00
48		**ОСТАЛИ РАСХОДИ**	3.42	**18,562,484.00**	**0.00**	**0.00**	**18,562,484.00**
	481	ДОТАЦИЈЕ НЕВЛАДИНИМ ОРГАНИЗАЦИЈАМА	2.08	11,301,484.00	0.00	0.00	11,301,484.00
	482	ПОРЕЗИ,ОБАВЕЗНЕ ТАКСЕ И КАЗНЕ НАМЕТНУТЕ ОД	0.14	760,000.00	0.00	0.00	760,000.00
	483	НОВЧАНЕ КАЗНЕ И ПЕНАЛИ ПО РЕШЕЊУ СУДОВА	0.92	5,000,000.00	0.00	0.00	5,000,000.00
	484	НАКНАДА ШТЕТЕ ЗА ПОВРЕДЕ ИЛИ ШТЕТУ НАСТАЛУ	0.00	1,000.00	0.00	0.00	1,000.00
	485	НАКНАДА ШТЕТЕ ЗА ПОВРЕДЕ ИЛИ ШТЕТУ НАНЕТУ О	0.28	1,500,000.00	0.00	0.00	1,500,000.00
49		**АДМИНСТРАТИВНИ ТРАНСФЕРИ ИЗ БУЏЕТА, ОД ДИ**	1.67	**9,100,000.00**	**0.00**	**0.00**	**9,100,000.00**
	499	СРЕДСТВА РЕЗЕРВЕ	1.67	9,100,000.00	0.00	0.00	9,100,000.00
51		**ОСНОВНА СРЕДСТВА**	31.13	**169,188,061.12**	**0.00**	**0.00**	**169,188,061.12**
	511	ЗГРАДЕ И ГРАЂЕВИНСКИ ОБЈЕКТИ	30.32	164,793,061.12	0.00	0.00	164,793,061.12
	512	МАШИНЕ И ОПРЕМА	0.76	4,145,000.00	0.00	0.00	4,145,000.00
	515	НЕМАТЕРИЈАЛНА ИМОВИНА	0.05	250,000.00	0.00	0.00	250,000.00
54		**ПРИРОДНА ИМОВИНА**	1.06	**5,775,000.00**	**0.00**	**0.00**	**5,775,000.00**
	541	ЗЕМЉИШТЕ	1.06	5,775,000.00	0.00	0.00	5,775,000.00
		УКУПНО:	100.00	**539,089,457.12**	**4,400,000.00**	**50,100.00**	**543,539,557.12**

Члан 5.

Планирани капитални издаци буџетских корисника утврђују се у износу од **184.927.086.12** динара:

ПЛАНИРАНИ КАПИТАЛНИ ИЗДАЦИ БУЏЕТСКИХ КОРИСНИКА ЗА 2018, 2019, 2020 Г.
ИСКАЗУЈУ СЕ У СЛЕДЕЋЕМ ПРЕГЛЕДУ

Програм	Програмска активност /Пројекат	ОПИС	Средства из буџета	Средства из осталих извора	Сред.из сопствених извора	Укупна средства	2019	2020
А. КАПИТАЛНИ ПРОЈЕКТИ И ИЗДАЦИ								
511000		**ЗГРАДЕ И ГРАЂЕВИНСКИ ОБЈЕКТИ**	**164,793,061.12**	**0.00**	**0.00**	**164,793,061.12**		
0602	0001	Функционисање локалне самоуправе и град	**11,933,000.00**	**0.00**	**0.00**	**11,933,000.00**		
		01	8,500,000.00	0.00	0.00	8,500,000.00		
		13	3,433,000.00	0.00	0.00	3,433,000.00		
0701	0002	Управљање и одржавање саобраћајне инфр	**2,100,000.00**	**0.00**	**0.00**	**2,100,000.00**		
		01	2,100,000.00	0.00	0.00	2,100,000.00		
0701	П-01	Рекон и инв одрж. ПУТНИХ ПРАВАЦА	**88,300,000.00**	**0.00**	**0.00**	**88,300,000.00**		
		01	41,619,000.00	0.00	0.00	41,619,000.00		
		13	46,681,000.00	0.00	0.00	46,681,000.00		
0701	П-02	Рекон и инв одрж. ПУТНИХ ПРАВАЦА Г.З.	**10,681,000.00**	**0.00**	**0.00**	**10,681,000.00**		
		01	10,681,000.00	0.00	0.00	10,681,000.00		
0701	П-03	Рекон и инв одрж. ПУТНИХ ПРАВАЦА Г.З.	**24,853,118.55**	**0.00**	**0.00**	**24,853,118.55**		
		13	24,853,118.55	0.00	0.00	24,853,118.55		
0701	П-04	МОСТОВИ	**15,125,942.57**	**0.00**	**0.00**	**15,125,942.57**		
		07	15,125,942.57	0.00	0.00	15,125,942.57		
1102	0001	Управљање/одржавање јавним осветљење	**1,500,000.00**	**0.00**	**0.00**	**1,500,000.00**		
		01	1,500,000.00	0.00	0.00	1,500,000.00		
1102	0008	Управљање и снабдевање водом за пиће	**1,500,000.00**	**0.00**	**0.00**	**1,500,000.00**		
		13	1,500,000.00	0.00	0.00	1,500,000.00		
1102	П-01	Вода за пиће ТОПОНИЦА	**2,000,000.00**	**0.00**	**0.00**	**2,000,000.00**		
		01	1,000,000.00	0.00	0.00	1,000,000.00		
		13	1,000,000.00	0.00	0.00	1,000,000.00		
1201	П-01	Подизање споменика СТЕВАНУ КНИЋАНИН	**5,000,000.00**	**0.00**	**0.00**	**5,000,000.00**		
		13	5,000,000.00	0.00	0.00	5,000,000.00		
1502	0002	Промоција туристичке понуде	**100,000.00**	**0.00**	**0.00**	**100,000.00**		
		01	100,000.00	0.00	0.00	100,000.00		
2001	0001	Функционисање предшколских установа	**700,000.00**	**0.00**	**0.00**	**700,000.00**		
		01	700,000.00	0.00	0.00	700,000.00		
2001	П-03	Пројекат: Санација објекта у Забојници	**1,000,000.00**	**0.00**	**0.00**	**1,000,000.00**		
		01	1,000,000.00	0.00	0.00	1,000,000.00		
Б. ОСТАЛИ КАПИТАЛНИ ИЗДАЦИ								
512000		**МАШИНЕ И ОПРЕМА**	**4,145,000.00**	**0.00**	**0.00**	**4,145,000.00**		
0101	0001	Подршка за спровођење пољопривредне по	**500,000.00**	**0.00**	**0.00**	**500,000.00**		
		01	500,000.00	0.00	0.00	500,000.00		
0602	0001	Функционисање локалне самоуправе и град	**2,740,000.00**	**0.00**	**0.00**	**2,740,000.00**		
		01	2,740,000.00	0.00	0.00	2,740,000.00		
1201	0001	Функционисање локалних установа културе	**225,000.00**	**0.00**	**0.00**	**225,000.00**		
		01	225,000.00	0.00	0.00	225,000.00		
1201	0002	Јачање културне продукције и уметничког ст	**250,000.00**	**0.00**	**0.00**	**250,000.00**		
		01	250,000.00	0.00	0.00	250,000.00		
1502	0002	Промоција туристичке понуде	**100,000.00**	**0.00**	**0.00**	**100,000.00**		
		01	100,000.00	0.00	0.00	100,000.00		
2001	0001	Функционисање предшколских установа	**330,000.00**	**0.00**	**0.00**	**330,000.00**		
		01	330,000.00	0.00	0.00	330,000.00		
515000		**НЕМАТЕРИЈАЛНА ИМОВИНА**	**250,000.00**	**0.00**	**0.00**	**250,000.00**		
1201	0001	Функционисање локалних установа културе	**250,000.00**	**0.00**	**0.00**	**250,000.00**		
		01	250,000.00	0.00	0.00	250,000.00		
541000		**ЗЕМЉИШТЕ**	**5,775,000.00**	**0.00**	**0.00**	**5,775,000.00**		
0602	0001	Функционисање локалне самоуправе и град	**5,775,000.00**	**0.00**	**0.00**	**5,775,000.00**		
		01	3,650,000.00	0.00	0.00	3,650,000.00		
		13	2,125,000.00	0.00	0.00	2,125,000.00		

Програм	Програмска активност /Пројекат	ОПИС	Средства из буџета	Средства из осталих извора	Сред.из сопствених извора	Укупна средства	2019	2020
В. КАПИТАЛНЕ СУБВЕНЦИЈЕ								
451000		**СУБВЕНЦИЈЕ ЈАВНИМ НЕФИНАНСИЈСКИМ ПРЕДУЗЕ**	**1,300,000.00**	**0.00**	**0.00**	**1,300,000.00**		
1102	П-02	ЈКП Комуналац Водовод ВРБЕТА	**1,300,000.00**	**0.00**	**0.00**	**1,300,000.00**		
		01	1,300,000.00	0.00	0.00	1,300,000.00		
Г. КАПИТАЛНИ ТРАНСФЕРИ ОСТАЛИМ НИВОИМА ВЛАСТИ								
463000		**ТРАНСФЕРИ ОСТАЛИМ НИВОИМА ВЛАСТИМА**	**6,914,025.00**	**0.00**	**0.00**	**6,914,025.00**		
2002	0001	Функционисање основних школа	**5,704,025.00**	**0.00**	**0.00**	**5,704,025.00**		
		01	5,704,025.00	0.00	0.00	5,704,025.00		
2003	0001	Функционисање средњих школа	**1,010,000.00**	**0.00**	**0.00**	**1,010,000.00**		
		01	1,010,000.00	0.00	0.00	1,010,000.00		
2003	П-01	Замена столарија	**200,000.00**	**0.00**	**0.00**	**200,000.00**		
		01	200,000.00	0.00	0.00	200,000.00		
464000		**ДОТАЦИЈЕ ОРГАНИЗАЦИЈАМА ОБАВЕЗНОГ СОЦИЈ**	**1,800,000.00**	**0.00**	**0.00**	**1,800,000.00**		
1801	0001	Функционисање установа примарне здравст	**1,800,000.00**	**0.00**	**0.00**	**1,800,000.00**		
		01	1,800,000.00	0.00	0.00	1,800,000.00		
		УКУПНО:	**184,977,086.12**	**0.00**	**0.00**	**184,977,086.12**		

Члан 6.

Функционална класификација расхода и издатака:

ФУНКЦИОНАЛНА СТРУКТУРА РАСХОДА И ИЗДАТАКА

Функционална класификација	ОПИС	%	Средства из буџета	Средства из осталих извора	Средства из сопствених извора	Укупна средства
0	**СОЦИЈАЛНА ЗАШТИТА**	2.71	**14,710,000.00**	**0.00**	**0.00**	**14,710,000.00**
040	Породица и деца	0.68	3,700,000.00	0.00	0.00	3,700,000.00
070	Социјална помоћ угроженом становништву неклас	0.09	500,000.00	0.00	0.00	500,000.00
090	Социјална заштита некласификована на другом м	1.93	10,510,000.00	0.00	0.00	10,510,000.00
1	**ОПШТЕ ЈАВНЕ УСЛУГЕ**	27.06	**147,087,974.00**	**0.00**	**0.00**	**147,087,974.00**
110	Извршни и законодавни органи,финансијски и фис	4.39	23,859,393.00	0.00	0.00	23,859,393.00
130	Опште услуге	19.60	106,508,581.00	0.00	0.00	106,508,581.00
133	Остале опште услуге-имовински послови	0.39	2,120,000.00	0.00	0.00	2,120,000.00
160	Опште јавне услуге које нису клас. на другом мест	2.69	14,600,000.00	0.00	0.00	14,600,000.00
3	**ЈАВНИ РЕД И БЕЗБЕДНОСТ**	0.71	**3,865,998.00**	**0.00**	**0.00**	**3,865,998.00**
330	Судови	0.34	1,865,998.00	0.00	0.00	1,865,998.00
360	Јавни ред и мир некласификован на другом месту	0.37	2,000,000.00	0.00	0.00	2,000,000.00
4	**ЕКОНОМСКИ ПОСЛОВИ**	40.15	**218,220,061.12**	**0.00**	**0.00**	**218,220,061.12**
421	Пољопривреда	6.12	33,250,000.00	0.00	0.00	33,250,000.00
451	Друмски транспорт	32.21	175,060,061.12	0.00	0.00	175,060,061.12
470	Остале делатности	0.22	1,200,000.00	0.00	0.00	1,200,000.00
490	Економски послови некласификовани на другом м	1.60	8,710,000.00	0.00	0.00	8,710,000.00
5	**ЗАШТИТА ЖИВОТНЕ СРЕДИНЕ**	0.64	**3,500,000.00**	**0.00**	**0.00**	**3,500,000.00**
550		0.64	3,500,000.00	0.00	0.00	3,500,000.00
6	**ПОСЛОВИ СТАНОВАЊА И ЗАЈЕДНИЦЕ**	5.21	**28,300,000.00**	**0.00**	**0.00**	**28,300,000.00**
620	Развој заједнице	2.12	11,500,000.00	0.00	0.00	11,500,000.00
630	Водоснабдевање	0.88	4,800,000.00	0.00	0.00	4,800,000.00
640	Улична расвета	2.21	12,000,000.00	0.00	0.00	12,000,000.00
7	**ЗДРАВСТВО**	1.46	**7,930,000.00**	**0.00**	**0.00**	**7,930,000.00**
760	Здравство некласификовано на другом месту	1.46	7,930,000.00	0.00	0.00	7,930,000.00
8	**РЕКРЕАЦИЈА, СПОРТ, КУЛТУРА И ВЕРЕ**	4.69	**25,079,000.00**	**400,000.00**	**100.00**	**25,479,100.00**
810	Услуге рекреације и спорта	1.62	8,810,000.00	0.00	0.00	8,810,000.00
820	Услуге културе	0.92	5,000,000.00	0.00	0.00	5,000,000.00
840	Верске и друге услуге заједнице	0.19	1,050,000.00	0.00	0.00	1,050,000.00
860	Рекреација, спорт, култура и вере некласификован	1.95	10,219,000.00	400,000.00	100.00	10,619,100.00
9	**ОБРАЗОВАЊЕ**	17.38	**90,396,424.00**	**4,000,000.00**	**50,000.00**	**94,446,424.00**
911	Предшколско образовање	7.34	35,822,000.00	4,000,000.00	50,000.00	39,872,000.00
912	Основно образовање	8.40	45,662,924.00	0.00	0.00	45,662,924.00
920	Средње образовање	1.64	8,911,500.00	0.00	0.00	8,911,500.00
	УКУПНО:	100.00	**539,089,457.12**	**4,400,000.00**	**50,100.00**	**543,539,557.12**

II ПОСЕБАН ДЕО

Члан 7.

Средства Буџета у износу од **543,539,557.12** динара, распоређују се према организационој, програмској , функционалној и економској класификацији, и према изворима финансирања у следећим износима, у динарима.

ПОСЕБНИ ДЕО

Раздео	Глава	Програм	Функција	Пр.активност/ пројекат	Позиција, подпозиција	Економска класификација	Извор финанс.	ОПИС	Средства из буџета	Средства из осталих извора	Средства из сопствених извора	Укупна средства
1								**СКУПШТИНА ОПШТИНЕ**	**11,606,484.00**	**0.00**	**0.00**	**11,606,484.00**
1								**СКУПШТИНА ОПШТИНЕ**	**11,606,484.00**	**0.00**	**0.00**	**11,606,484.00**
	2101							**ПРОГРАМ 16 Политички систем локалне самоуправ**	**11,606,484.00**	**0.00**	**0.00**	**11,606,484.00**
		110						**Извршни и законодавни органи,финансијски и фис**	**11,606,484.00**	**0.00**	**0.00**	**11,606,484.00**
			2101 0001					ПА/П: **Функционисање скупштине**	**9,506,484.00**	**0.00**	**0.00**	**9,506,484.00**
					1	0	**411** 01	ПЛАТЕ, ДОДАЦИ И НАКНАДЕ ЗАПОСЛЕНИХ	2,500,000.00	0.00	0.00	2,500,000.00
					2	0	**412** 01	СОЦИЈАЛНИ ДОПРИНОСИ НА ТЕРЕТ ПОСЛОДАВЦ	440,000.00	0.00	0.00	440,000.00
					3	0	**414** 01	СОЦИЈАЛНА ДАВАЊА ЗАПОСЛЕНИМА	25,000.00	0.00	0.00	25,000.00
					4	0	**415** 01	НАКНАДЕ ТРОШКОВА ЗА ЗАПОСЛЕНЕ	250,000.00	0.00	0.00	250,000.00
					5	0	**421** 01	СТАЛНИ ТРОШКОВИ	50,000.00	0.00	0.00	50,000.00
					6	0	**422** 01	ТРОШКОВИ ПУТОВАЊА	150,000.00	0.00	0.00	150,000.00
					7	0	**423** 01	УСЛУГЕ ПО УГОВОРУ	5,200,000.00	0.00	0.00	5,200,000.00
					8	0	**426** 01	МАТЕРИЈАЛ	20,000.00	0.00	0.00	20,000.00
					9	0	**465** 01	ОСТАЛЕ ДОТАЦИЈЕ И ТРАНСФЕРИ	680,000.00	0.00	0.00	680,000.00
					10	0	**481** 01	ДОТАЦИЈЕ НЕВЛАДИНИМ ОРГАНИЗАЦИЈАМА	191,484.00	0.00	0.00	191,484.00
								Извори финансирања за ПА/П: 2101 0001				
							01	Средства из буџета	9,506,484.00	0.00	0.00	9,506,484.00
			2101 И					ПА/П: **Избори за савете месних заједница**	**700,000.00**	**0.00**	**0.00**	**700,000.00**
					11	0	**423** 01	УСЛУГЕ ПО УГОВОРУ	500,000.00	0.00	0.00	500,000.00
					12	0	**426** 01	МАТЕРИЈАЛ	200,000.00	0.00	0.00	200,000.00
								Извори финансирања за ПА/П: 2101 И				
							01	Средства из буџета	700,000.00	0.00	0.00	700,000.00
			2101 П-01					ПА/П: **Дан општине**	**1,400,000.00**	**0.00**	**0.00**	**1,400,000.00**
					13	0	**416** 01	НАГРАДЕ ЗАПОСЛЕНИМА И ОСТАЛИ ПОСЕБНИ РА	600,000.00	0.00	0.00	600,000.00
					14	0	**423** 01	УСЛУГЕ ПО УГОВОРУ	700,000.00	0.00	0.00	700,000.00
					15	0	**426** 01	МАТЕРИЈАЛ	100,000.00	0.00	0.00	100,000.00
								Извори финансирања за ПА/П: 2101 П-01				
							01	Средства из буџета	1,400,000.00	0.00	0.00	1,400,000.00
								Извори финансирања за функцију 110				
							01	Средства из буџета	11,606,484.00	0.00	0.00	11,606,484.00
								Извори финансирања за главу				
							01	Средства из буџета	11,606,484.00	0.00	0.00	11,606,484.00
								Извори финансирања за раздео 1				
							01	Средства из буџета	11,606,484.00	0.00	0.00	11,606,484.00
2								**ПРЕДСЕДНИК ОПШТИНЕ**	**10,652,909.00**	**0.00**	**0.00**	**10,652,909.00**
2								**ПРЕДСЕДНИК ОПШТИНЕ**	**10,652,909.00**	**0.00**	**0.00**	**10,652,909.00**
	2101							**ПРОГРАМ 16 Политички систем локалне самоуправ**	**10,452,909.00**	**0.00**	**0.00**	**10,452,909.00**
		110						**Извршни и законодавни органи,финансијски и фис**	**10,452,909.00**	**0.00**	**0.00**	**10,452,909.00**
			2101 0002					ПА/П: **Функционисање извршних органа**	**10,452,909.00**	**0.00**	**0.00**	**10,452,909.00**
					16	0	**411** 01	ПЛАТЕ, ДОДАЦИ И НАКНАДЕ ЗАПОСЛЕНИХ	5,640,000.00	0.00	0.00	5,640,000.00
					17	0	**412** 01	СОЦИЈАЛНИ ДОПРИНОСИ НА ТЕРЕТ ПОСЛОДАВЦ	1,000,000.00	0.00	0.00	1,000,000.00
					18	0	**414** 01	СОЦИЈАЛНА ДАВАЊА ЗАПОСЛЕНИМА	65,000.00	0.00	0.00	65,000.00
					19	0	**415** 01	НАКНАДЕ ТРОШКОВА ЗА ЗАПОСЛЕНЕ	360,000.00	0.00	0.00	360,000.00
					20	0	**422** 01	ТРОШКОВИ ПУТОВАЊА	400,000.00	0.00	0.00	400,000.00
					21	0	**423** 01	УСЛУГЕ ПО УГОВОРУ	100,000.00	0.00	0.00	100,000.00
					22	0	**424** 01	СПЕЦИЈАЛИЗОВАНЕ УСЛУГЕ	2,097,909.00	0.00	0.00	2,097,909.00
					23	0	**426** 01	МАТЕРИЈАЛ	50,000.00	0.00	0.00	50,000.00
					24	0	**465** 01	ОСТАЛЕ ДОТАЦИЈЕ И ТРАНСФЕРИ	740,000.00	0.00	0.00	740,000.00
								Извори финансирања за ПА/П: 2101 0002				
							01	Средства из буџета	10,452,909.00	0.00	0.00	10,452,909.00
								Извори финансирања за функцију 110				
							01	Средства из буџета	10,452,909.00	0.00	0.00	10,452,909.00
	1201							**ПРОГРАМ 13 Развој културе и информисања**	**200,000.00**	**0.00**	**0.00**	**200,000.00**
		110						**Извршни и законодавни органи,финансијски и фис**	**200,000.00**	**0.00**	**0.00**	**200,000.00**
			1201 0004					ПА/П: **Остваривање и унапређивање јавног интер**	**200,000.00**	**0.00**	**0.00**	**200,000.00**

Раздео	Глава	Програм	Функција	Пр.активност/пројекат	Позиција, подпозиција	Економска класификација	Извор финанс.	ОПИС	Средства из буџета	Средства из осталих извора	Средства из сопствених извора	Укупна средства
					25 0	423	01	УСЛУГЕ ПО УГОВОРУ	200,000.00	0.00	0.00	200,000.00
								Извори финансирања за ПА/П: 1201 0004				
							01	Средства из буџета	200,000.00	0.00	0.00	200,000.00
								Извори финансирања за функцију 110				
							01	Средства из буџета	200,000.00	0.00	0.00	200,000.00
								Извори финансирања за главу				
							01	Средства из буџета	10,652,909.00	0.00	0.00	10,652,909.00
								Извори финансирања за раздео 2				
							01	Средства из буџета	10,652,909.00	0.00	0.00	10,652,909.00
3								**ОПШТИНСКО ВЕЋЕ**	**1,600,000.00**	**0.00**	**0.00**	**1,600,000.00**
3								**ОПШТИНСКО ВЕЋЕ**	**1,600,000.00**	**0.00**	**0.00**	**1,600,000.00**
	2101							**ПРОГРАМ 16 Политички систем локалне самоуправ**	**1,600,000.00**	**0.00**	**0.00**	**1,600,000.00**
		110						**Извршни и законодавни органи,финансијски и фис**	**1,600,000.00**	**0.00**	**0.00**	**1,600,000.00**
			2101 0002					ПА/П: **Функционисање извршних органа**	**1,600,000.00**	**0.00**	**0.00**	**1,600,000.00**
					26 0	422	01	ТРОШКОВИ ПУТОВАЊА	100,000.00	0.00	0.00	100,000.00
					27 0	423	01	УСЛУГЕ ПО УГОВОРУ	1,500,000.00	0.00	0.00	1,500,000.00
								Извори финансирања за ПА/П: 2101 0002				
							01	Средства из буџета	1,600,000.00	0.00	0.00	1,600,000.00
								Извори финансирања за функцију 110				
							01	Средства из буџета	1,600,000.00	0.00	0.00	1,600,000.00
								Извори финансирања за главу				
							01	Средства из буџета	1,600,000.00	0.00	0.00	1,600,000.00
								Извори финансирања за раздео 3				
							01	Средства из буџета	1,600,000.00	0.00	0.00	1,600,000.00
4								**ОПШТИНСКА УПРАВА**	**513,364,066.12**	**4,400,000.00**	**50,100.00**	**517,814,166.12**
4								**ОПШТИНСКА УПРАВА**	**462,323,066.12**	**0.00**	**0.00**	**462,323,066.12**
	0602							**ПРОГРАМ 15 Опште услуге локалне самоуправе**	**117,958,581.00**	**0.00**	**0.00**	**117,958,581.00**
		130						**Опште услуге**	**101,808,581.00**	**0.00**	**0.00**	**101,808,581.00**
			0602 0001					ПА/П: **Функционисање локалне самоуправе и град**	**101,708,581.00**	**0.00**	**0.00**	**101,708,581.00**
					28 0	411	01	ПЛАТЕ, ДОДАЦИ И НАКНАДЕ ЗАПОСЛЕНИХ	37,414,530.00	0.00	0.00	37,414,530.00
					29 0	412	01	СОЦИЈАЛНИ ДОПРИНОСИ НА ТЕРЕТ ПОСЛОДАВЦ	6,697,200.00	0.00	0.00	6,697,200.00
					30 0	414	01	СОЦИЈАЛНА ДАВАЊА ЗАПОСЛЕНИМА	900,000.00	0.00	0.00	900,000.00
					31 0	415	01	НАКНАДЕ ТРОШКОВА ЗА ЗАПОСЛЕНЕ	3,000,000.00	0.00	0.00	3,000,000.00
					32 0	416	01	НАГРАДЕ ЗАПОСЛЕНИМА И ОСТАЛИ ПОСЕБНИ РА	350,000.00	0.00	0.00	350,000.00
					33 0	421	01	СТАЛНИ ТРОШКОВИ	7,178,000.00	0.00	0.00	7,178,000.00
					34 0	422	01	ТРОШКОВИ ПУТОВАЊА	500,000.00	0.00	0.00	500,000.00
					35 0	423	01	УСЛУГЕ ПО УГОВОРУ	7,255,000.00	0.00	0.00	7,255,000.00
					36 0	424	01	СПЕЦИЈАЛИЗОВАНЕ УСЛУГЕ	770,000.00	0.00	0.00	770,000.00
					37 0	424	13	СПЕЦИЈАЛИЗОВАНЕ УСЛУГЕ	5,889,000.00	0.00	0.00	5,889,000.00
					38 0	425	01	ТЕКУЋЕ ПОПРАВКЕ И ОДРЖАВАЊЕ	2,820,000.00	0.00	0.00	2,820,000.00
					39 0	426	01	МАТЕРИЈАЛ	4,800,000.00	0.00	0.00	4,800,000.00
					40 0	465	01	ОСТАЛЕ ДОТАЦИЈЕ И ТРАНСФЕРИ	4,435,851.00	0.00	0.00	4,435,851.00
					41 0	482	01	ПОРЕЗИ,ОБАВЕЗНЕ ТАКСЕ И КАЗНЕ НАМЕТНУТЕ	250,000.00	0.00	0.00	250,000.00
					42 0	484	01	НАКНАДА ШТЕТЕ ЗА ПОВРЕДЕ ИЛИ ШТЕТУ НАСТА	1,000.00	0.00	0.00	1,000.00
					43 0	511	01	ЗГРАДЕ И ГРАЂЕВИНСКИ ОБЈЕКТИ	8,500,000.00	0.00	0.00	8,500,000.00
					44 0	511	13	ЗГРАДЕ И ГРАЂЕВИНСКИ ОБЈЕКТИ	3,433,000.00	0.00	0.00	3,433,000.00
					45 0	512	01	МАШИНЕ И ОПРЕМА	1,740,000.00	0.00	0.00	1,740,000.00
					46 0	541	01	ЗЕМЉИШТЕ	3,650,000.00	0.00	0.00	3,650,000.00
					47 0	541	13	ЗЕМЉИШТЕ	2,125,000.00	0.00	0.00	2,125,000.00
								Извори финансирања за ПА/П: 0602 0001				
							01	Средства из буџета	90,261,581.00	0.00	0.00	90,261,581.00
							13	Нераспоређени вишак прихода из предходне године	11,447,000.00	0.00	0.00	11,447,000.00
			0602 0014					ПА/П: **Управљање ванредним ситуацијама**	**100,000.00**	**0.00**	**0.00**	**100,000.00**
					48 0	426	01	МАТЕРИЈАЛ	100,000.00	0.00	0.00	100,000.00
								Извори финансирања за ПА/П: 0602 0014				
							01	Средства из буџета	100,000.00	0.00	0.00	100,000.00

Раздео	Глава	Програм	Функција	Пр.активност/ пројекат	Позиција, подпозиција	Економска класификација	Извор финанс.	ОПИС	Средства из буџета	Средства из осталих извора	Средства из сопствених извора	Укупна средства
								Извори финансирања за функцију 130				
							01	Средства из буџета	90,361,581.00	0.00	0.00	90,361,581.00
							13	Нераспоређени вишак прихода из предходне године	11,447,000.00	0.00	0.00	11,447,000.00
			160					**Опште јавне услуге које нису клас. на другом месту**	**13,100,000.00**	**0.00**	**0.00**	**13,100,000.00**
				0602 0001				ПА/П: **Функционисање локалне самоуправе и град**	**4,000,000.00**	**0.00**	**0.00**	**4,000,000.00**
					49	0 **483**	01	НОВЧАНЕ КАЗНЕ И ПЕНАЛИ ПО РЕШЕЊУ СУДОВА	4,000,000.00	0.00	0.00	4,000,000.00
								Извори финансирања за ПА/П: 0602 0001				
							01	Средства из буџета	4,000,000.00	0.00	0.00	4,000,000.00
				0602 0009				ПА/П: **Текућа буџетска резерва**	**7,200,000.00**	**0.00**	**0.00**	**7,200,000.00**
					50	0 **499**	01	СРЕДСТВА РЕЗЕРВЕ	7,200,000.00	0.00	0.00	7,200,000.00
								Извори финансирања за ПА/П: 0602 0009				
							01	Средства из буџета	7,200,000.00	0.00	0.00	7,200,000.00
				0602 0010				ПА/П: **Стална буџетска резева**	**1,900,000.00**	**0.00**	**0.00**	**1,900,000.00**
					51	0 **499**	01	СРЕДСТВА РЕЗЕРВЕ	1,900,000.00	0.00	0.00	1,900,000.00
								Извори финансирања за ПА/П: 0602 0010				
							01	Средства из буџета	1,900,000.00	0.00	0.00	1,900,000.00
								Извори финансирања за функцију 160				
							01	Средства из буџета	13,100,000.00	0.00	0.00	13,100,000.00
			360					**Јавни ред и мир некласификован на другом месту**	**2,000,000.00**	**0.00**	**0.00**	**2,000,000.00**
				0602 0001				ПА/П: **Функционисање локалне самоуправе и град**	**2,000,000.00**	**0.00**	**0.00**	**2,000,000.00**
					52	0 **422**	01	ТРОШКОВИ ПУТОВАЊА	200,000.00	0.00	0.00	200,000.00
					53	0 **423**	01	УСЛУГЕ ПО УГОВОРУ	500,000.00	0.00	0.00	500,000.00
					54	0 **424**	01	СПЕЦИЈАЛИЗОВАНЕ УСЛУГЕ	50,000.00	0.00	0.00	50,000.00
					55	0 **426**	01	МАТЕРИЈАЛ	250,000.00	0.00	0.00	250,000.00
					56	0 **512**	01	МАШИНЕ И ОПРЕМА	1,000,000.00	0.00	0.00	1,000,000.00
								Извори финансирања за ПА/П: 0602 0001				
							01	Средства из буџета	2,000,000.00	0.00	0.00	2,000,000.00
								Извори финансирања за функцију 360				
							01	Средства из буџета	2,000,000.00	0.00	0.00	2,000,000.00
			840					**Верске и друге услуге заједнице**	**1,050,000.00**	**0.00**	**0.00**	**1,050,000.00**
				0602 0001				ПА/П: **Функционисање локалне самоуправе и град**	**1,050,000.00**	**0.00**	**0.00**	**1,050,000.00**
					57	0 **481**	01	ДОТАЦИЈЕ НЕВЛАДИНИМ ОРГАНИЗАЦИЈАМА	1,050,000.00	0.00	0.00	1,050,000.00
								Извори финансирања за ПА/П: 0602 0001				
							01	Средства из буџета	1,050,000.00	0.00	0.00	1,050,000.00
								Извори финансирања за функцију 840				
							01	Средства из буџета	1,050,000.00	0.00	0.00	1,050,000.00
	1101							**ПРОГРАМ 1 Локални развој и просторно планира**	**2,120,000.00**	**0.00**	**0.00**	**2,120,000.00**
			133					**Остале опште услуге-имовински послови**	**2,120,000.00**	**0.00**	**0.00**	**2,120,000.00**
				1101 0002				ПА/П: **Спровођење урбанистичких и просторних п**	**2,120,000.00**	**0.00**	**0.00**	**2,120,000.00**
					59	0 **423**	01	УСЛУГЕ ПО УГОВОРУ	2,120,000.00	0.00	0.00	2,120,000.00
								Извори финансирања за ПА/П: 1101 0002				
							01	Средства из буџета	2,120,000.00	0.00	0.00	2,120,000.00
								Извори финансирања за функцију 133				
							01	Средства из буџета	2,120,000.00	0.00	0.00	2,120,000.00
	1102							**ПРОГРАМ 2 Комуналне делатности**	**23,200,000.00**	**0.00**	**0.00**	**23,200,000.00**
			130					**Опште услуге**	**4,400,000.00**	**0.00**	**0.00**	**4,400,000.00**
				1102 0004				ПА/П: **ЗОО хигијена**	**4,400,000.00**	**0.00**	**0.00**	**4,400,000.00**
					60	0 **424**	01	СПЕЦИЈАЛИЗОВАНЕ УСЛУГЕ	1,900,000.00	0.00	0.00	1,900,000.00
					61	0 **483**	01	НОВЧАНЕ КАЗНЕ И ПЕНАЛИ ПО РЕШЕЊУ СУДОВА	1,000,000.00	0.00	0.00	1,000,000.00
					62	0 **485**	01	НАКНАДА ШТЕТЕ ЗА ПОВРЕДЕ ИЛИ ШТЕТУ НАНЕТ	1,500,000.00	0.00	0.00	1,500,000.00
								Извори финансирања за ПА/П: 1102 0004				
							01	Средства из буџета	4,400,000.00	0.00	0.00	4,400,000.00
								Извори финансирања за функцију 130				
							01	Средства из буџета	4,400,000.00	0.00	0.00	4,400,000.00
			620					**Развој заједнице**	**2,000,000.00**	**0.00**	**0.00**	**2,000,000.00**
				1102 0002				ПА/П: **Одржавање јавних зелених површина**	**1,000,000.00**	**0.00**	**0.00**	**1,000,000.00**
					64	0 **424**	01	СПЕЦИЈАЛИЗОВАНЕ УСЛУГЕ	1,000,000.00	0.00	0.00	1,000,000.00
								Извори финансирања за ПА/П: 1102 0002				
							01	Средства из буџета	1,000,000.00	0.00	0.00	1,000,000.00
				1102 0006				ПА/П: **Одржавање гробаља и погребне услуге**	**1,000,000.00**	**0.00**	**0.00**	**1,000,000.00**

Раздео	Глава	Програм	Функција	Пр.активност/ пројекат	Позиција, подпозиција	Економска класификација	Извор финанс.	ОПИС	Средства из буџета	Средства из осталих извора	Средства из сопствених извора	Укупна средства
					65 0	424	01	СПЕЦИЈАЛИЗОВАНЕ УСЛУГЕ	1,000,000.00	0.00	0.00	1,000,000.00
								Извори финансирања за ПА/П: 1102 0006				
							01	Средства из буџета	1,000,000.00	0.00	0.00	1,000,000.00
								Извори финансирања за функцију 620				
							01	Средства из буџета	2,000,000.00	0.00	0.00	2,000,000.00
			630					**Водоснабдевање**	**4,800,000.00**	**0.00**	**0.00**	**4,800,000.00**
				1102 0008				ПА/П: **Управљање и снабдевање водом за пиће**	**1,500,000.00**	**0.00**	**0.00**	**1,500,000.00**
					66 0	511	13	ЗГРАДЕ И ГРАЂЕВИНСКИ ОБЈЕКТИ	1,500,000.00	0.00	0.00	1,500,000.00
								Извори финансирања за ПА/П: 1102 0008				
							13	Нераспоређени вишак прихода из предходне године	1,500,000.00	0.00	0.00	1,500,000.00
				1102 П-01				ПА/П: **Вода за пиће ТОПОНИЦА**	**2,000,000.00**	**0.00**	**0.00**	**2,000,000.00**
					66 1	511	01	ЗГРАДЕ И ГРАЂЕВИНСКИ ОБЈЕКТИ	1,000,000.00	0.00	0.00	1,000,000.00
					66 2	511	13	ЗГРАДЕ И ГРАЂЕВИНСКИ ОБЈЕКТИ	1,000,000.00	0.00	0.00	1,000,000.00
								Извори финансирања за ПА/П: 1102 П-01				
							01	Средства из буџета	1,000,000.00	0.00	0.00	1,000,000.00
							13	Нераспоређени вишак прихода из предходне године	1,000,000.00	0.00	0.00	1,000,000.00
				1102 П-02				ПА/П: **ЈКП Комуналац Водовод ВРБЕТА**	**1,300,000.00**	**0.00**	**0.00**	**1,300,000.00**
					66 3	451	01	СУБВЕНЦИЈЕ ЈАВНИМ НЕФИНАНСИЈСКИМ ПРЕДУ	1,300,000.00	0.00	0.00	1,300,000.00
								Извори финансирања за ПА/П: 1102 П-02				
							01	Средства из буџета	1,300,000.00	0.00	0.00	1,300,000.00
								Извори финансирања за функцију 630				
							01	Средства из буџета	2,300,000.00	0.00	0.00	2,300,000.00
							13	Нераспоређени вишак прихода из предходне године	2,500,000.00	0.00	0.00	2,500,000.00
			640					**Улична расвета**	**12,000,000.00**	**0.00**	**0.00**	**12,000,000.00**
				1102 0001				ПА/П: **Управљање/одржавање јавним осветљење**	**12,000,000.00**	**0.00**	**0.00**	**12,000,000.00**
					67 0	421	01	СТАЛНИ ТРОШКОВИ	9,000,000.00	0.00	0.00	9,000,000.00
					68 0	425	01	ТЕКУЋЕ ПОПРАВКЕ И ОДРЖАВАЊЕ	1,200,000.00	0.00	0.00	1,200,000.00
					69 0	423	01	УСЛУГЕ ПО УГОВОРУ	300,000.00	0.00	0.00	300,000.00
					71 0	511	01	ЗГРАДЕ И ГРАЂЕВИНСКИ ОБЈЕКТИ	1,500,000.00	0.00	0.00	1,500,000.00
								Извори финансирања за ПА/П: 1102 0001				
							01	Средства из буџета	12,000,000.00	0.00	0.00	12,000,000.00
								Извори финансирања за функцију 640				
							01	Средства из буџета	12,000,000.00	0.00	0.00	12,000,000.00
	1501							**ПРОГРАМ 3 Локални економски развој**	**8,710,000.00**	**0.00**	**0.00**	**8,710,000.00**
			490					**Економски послови некласификовани на другом ме**	**8,710,000.00**	**0.00**	**0.00**	**8,710,000.00**
				1501 0001				ПА/П: **Унапређење привредног и и нвестиционог а**	**1,380,000.00**	**0.00**	**0.00**	**1,380,000.00**
					72 0	421	01	СТАЛНИ ТРОШКОВИ	10,000.00	0.00	0.00	10,000.00
					73 0	422	01	ТРОШКОВИ ПУТОВАЊА	180,000.00	0.00	0.00	180,000.00
					74 0	423	01	УСЛУГЕ ПО УГОВОРУ	1,190,000.00	0.00	0.00	1,190,000.00
								Извори финансирања за ПА/П: 1501 0001				
							01	Средства из буџета	1,380,000.00	0.00	0.00	1,380,000.00
				1501 0002				ПА/П: **Мере активне политике запошљавања**	**7,000,000.00**	**0.00**	**0.00**	**7,000,000.00**
					76 0	464	01	ДОТАЦИЈЕ ОРГАНИЗАЦИЈАМА ОБАВЕЗНОГ СОЦ	1,000,000.00	0.00	0.00	1,000,000.00
					77 0	454	01	СУБВЕНЦИЈЕ ПРИВАТНИМ ПРЕДУЗЕЋИМА	6,000,000.00	0.00	0.00	6,000,000.00
								Извори финансирања за ПА/П: 1501 0002				
							01	Средства из буџета	7,000,000.00	0.00	0.00	7,000,000.00
				1501 П-01				ПА/П: **Пројекат: Шумадијска шљива**	**330,000.00**	**0.00**	**0.00**	**330,000.00**
					78 0	423	01	УСЛУГЕ ПО УГОВОРУ	330,000.00	0.00	0.00	330,000.00
								Извори финансирања за ПА/П: 1501 П-01				
							01	Средства из буџета	330,000.00	0.00	0.00	330,000.00
								Извори финансирања за функцију 490				
							01	Средства из буџета	8,710,000.00	0.00	0.00	8,710,000.00
	0101							**ПРОГРАМ 5 Пољопривреда и рурални развој**	**33,250,000.00**	**0.00**	**0.00**	**33,250,000.00**
			421					**Пољопривреда**	**33,250,000.00**	**0.00**	**0.00**	**33,250,000.00**
				0101 0001				ПА/П: **Подршка за спровођење пољопривредне п**	**16,000,000.00**	**0.00**	**0.00**	**16,000,000.00**
					79 0	423	01	УСЛУГЕ ПО УГОВОРУ	3,500,000.00	0.00	0.00	3,500,000.00
					80 0	424	01	СПЕЦИЈАЛИЗОВАНЕ УСЛУГЕ	2,300,000.00	0.00	0.00	2,300,000.00
					81 0	426	01	МАТЕРИЈАЛ	1,700,000.00	0.00	0.00	1,700,000.00
					82 0	451	01	СУБВЕНЦИЈЕ ЈАВНИМ НЕФИНАНСИЈСКИМ ПРЕДУ	8,000,000.00	0.00	0.00	8,000,000.00
					83 0	512	01	МАШИНЕ И ОПРЕМА	500,000.00	0.00	0.00	500,000.00

Раздео	Глава	Програм	Функција	Пр.активност/ пројекат	Позиција, подпозиција	Економска класификација	Извор финанс.	ОПИС	Средства из буџета	Средства из осталих извора	Средства из сопствених извора	Укупна средства
								Извори финансирања за ПА/П: 0101 0001				
							01	Средства из буџета	16,000,000.00	0.00	0.00	16,000,000.00
				0101 0002				ПА/П: **Мере подршке руралном развоју**	**16,050,000.00**	**0.00**	**0.00**	**16,050,000.00**
					84 0	**451**	01	СУБВЕНЦИЈЕ ЈАВНИМ НЕФИНАНСИЈСКИМ ПРЕДУ	16,000,000.00	0.00	0.00	16,000,000.00
					85 0	**481**	01	ДОТАЦИЈЕ НЕВЛАДИНИМ ОРГАНИЗАЦИЈАМА	50,000.00	0.00	0.00	50,000.00
								Извори финансирања за ПА/П: 0101 0002				
							01	Средства из буџета	16,050,000.00	0.00	0.00	16,050,000.00
				0101 П-03				ПА/П: **Агрогис**	**1,200,000.00**	**0.00**	**0.00**	**1,200,000.00**
					86 0	**423**	01	УСЛУГЕ ПО УГОВОРУ	1,200,000.00	0.00	0.00	1,200,000.00
								Извори финансирања за ПА/П: 0101 П-03				
							01	Средства из буџета	1,200,000.00	0.00	0.00	1,200,000.00
								Извори финансирања за функцију 421				
							01	Средства из буџета	33,250,000.00	0.00	0.00	33,250,000.00
	0701							**ПРОГРАМ 7 Организација саобраћаја и саобраћај**	**184,560,061.12**	**0.00**	**0.00**	**184,560,061.12**
		451						**Друмски транспорт**	**175,060,061.12**	**0.00**	**0.00**	**175,060,061.12**
				0701 0002				ПА/П: **Управљање и одржавање саобраћајне инф**	**36,100,000.00**	**0.00**	**0.00**	**36,100,000.00**
					88 0	**424**	01	СПЕЦИЈАЛИЗОВАНЕ УСЛУГЕ	24,000,000.00	0.00	0.00	24,000,000.00
					89 0	**425**	01	ТЕКУЋЕ ПОПРАВКЕ И ОДРЖАВАЊЕ	10,000,000.00	0.00	0.00	10,000,000.00
					90 0	**511**	01	ЗГРАДЕ И ГРАЂЕВИНСКИ ОБЈЕКТИ	2,100,000.00	0.00	0.00	2,100,000.00
								Извори финансирања за ПА/П: 0701 0002				
							01	Средства из буџета	36,100,000.00	0.00	0.00	36,100,000.00
				0701 П-01				ПА/П: **Рекон и инв одрж. ПУТНИХ ПРАВАЦА**	**88,300,000.00**	**0.00**	**0.00**	**88,300,000.00**
					91 0	**511**	13	Путни правац Гунцати-Парлог	8,500,000.00	0.00	0.00	8,500,000.00
					91 1	**511**	01	Путни правац Радмиловић	6,000,000.00	0.00	0.00	6,000,000.00
					91 2	**511**	13	Путни правац Брњица	3,000,000.00	0.00	0.00	3,000,000.00
					91 3	**511**	01	Путни правац Опланић	3,500,000.00	0.00	0.00	3,500,000.00
					91 4	**511**	13	Путни правац Губеревац	6,500,000.00	0.00	0.00	6,500,000.00
					91 5	**511**	13	Путни правац Врбета	4,500,000.00	0.00	0.00	4,500,000.00
					91 6	**511**	13	Путни правац Балосаве	4,181,000.00	0.00	0.00	4,181,000.00
					91 7	**511**	01	Путни правац Балосаве	319,000.00	0.00	0.00	319,000.00
					91 8	**511**	01	Путни правац Пајсијевић	3,800,000.00	0.00	0.00	3,800,000.00
					91 9	**511**	01	Путни правац Липница	6,500,000.00	0.00	0.00	6,500,000.00
					91 10	**511**	13	Путни правац Љуљаци	7,000,000.00	0.00	0.00	7,000,000.00
					91 11	**511**	13	Путни правац Рашковићи Рибеш	7,000,000.00	0.00	0.00	7,000,000.00
					91 12	**511**	01	Путни правац Кнић	8,000,000.00	0.00	0.00	8,000,000.00
					91 13	**511**	13	Путни правац Бечевица	6,000,000.00	0.00	0.00	6,000,000.00
					91 14	**511**	01	Путни правац Борач	2,500,000.00	0.00	0.00	2,500,000.00
					91 15	**511**	01	Приступна саобраћајница Равни Гај	5,000,000.00	0.00	0.00	5,000,000.00
					91 16	**511**	01	Пратећи радови ГРУЖА	2,000,000.00	0.00	0.00	2,000,000.00
					91 17	**511**	01	Путни правац Честин	4,000,000.00	0.00	0.00	4,000,000.00
								Извори финансирања за ПА/П: 0701 П-01				
							01	Средства из буџета	41,619,000.00	0.00	0.00	41,619,000.00
							13	Нераспоређени вишак прихода из предходне године	46,681,000.00	0.00	0.00	46,681,000.00
				0701 П-02				ПА/П: **Рекон и инв одрж. ПУТНИХ ПРАВАЦА Г.З.**	**10,681,000.00**	**0.00**	**0.00**	**10,681,000.00**
					92 1	**511**	01	ГЗ-Реконструкција пп Вучковица	7,640,000.00	0.00	0.00	7,640,000.00
					92 2	**511**	01	ГЗ-Реконструкција пп Забојница	3,041,000.00	0.00	0.00	3,041,000.00
								Извори финансирања за ПА/П: 0701 П-02				
							01	Средства из буџета	10,681,000.00	0.00	0.00	10,681,000.00
				0701 П-03				ПА/П: **Рекон и инв одрж. ПУТНИХ ПРАВАЦА Г.З.**	**24,853,118.55**	**0.00**	**0.00**	**24,853,118.55**
					93 1	**511**	13	Градимо заједно 2017	24,853,118.55	0.00	0.00	24,853,118.55
								Извори финансирања за ПА/П: 0701 П-03				
							13	Нераспоређени вишак прихода из предходне године	24,853,118.55	0.00	0.00	24,853,118.55
				0701 П-04				ПА/П: **МОСТОВИ**	**15,125,942.57**	**0.00**	**0.00**	**15,125,942.57**
					94 1	**511**	07	Мост Лесковац	5,077,094.95	0.00	0.00	5,077,094.95
					94 2	**511**	07	Мост Губеревац	6,104,418.46	0.00	0.00	6,104,418.46
					94 3	**511**	07	Мост Борач	3,944,429.16	0.00	0.00	3,944,429.16
								Извори финансирања за ПА/П: 0701 П-04				
							07	Донације од осталих нивоа власти	15,125,942.57	0.00	0.00	15,125,942.57

Раздео	Глава	Програм	Функција	Пр.активност/ пројекат	Позиција, подпозиција	Економска класификација	Извор финанс.	ОПИС	Средства из буџета	Средства из осталих извора	Средства из сопствених извора	Укупна средства
								Извори финансирања за функцију 451				
							01	Средства из буџета	88,400,000.00	0.00	0.00	88,400,000.00
							07	Донације од осталих нивоа власти	15,125,942.57	0.00	0.00	15,125,942.57
							13	Нераспоређени вишак прихода из предходне године	71,534,118.55	0.00	0.00	71,534,118.55
			620					**Развој заједнице**	**9,500,000.00**	**0.00**	**0.00**	**9,500,000.00**
				0701 0002				ПА/П: **Управљање и одржавање саобраћајне инф**	**9,500,000.00**	**0.00**	**0.00**	**9,500,000.00**
					95	0 **425**	01	ТЕКУЋЕ ПОПРАВКЕ И ОДРЖАВАЊЕ	9,500,000.00	0.00	0.00	9,500,000.00
								Извори финансирања за ПА/П: 0701 0002				
							01	Средства из буџета	9,500,000.00	0.00	0.00	9,500,000.00
								Извори финансирања за функцију 620				
							01	Средства из буџета	9,500,000.00	0.00	0.00	9,500,000.00
	2002							**ПРОГРАМ 9 Основно образовање и васпитање**	**45,662,924.00**	**0.00**	**0.00**	**45,662,924.00**
			912					**Основно образовање**	**45,662,924.00**	**0.00**	**0.00**	**45,662,924.00**
				2002 0001				ПА/П: **Функционисање основних школа**	**45,162,924.00**	**0.00**	**0.00**	**45,162,924.00**
					98	1 **463**	01	-специјализоване услуге	2,810,000.00	0.00	0.00	2,810,000.00
					98	2 **463**	01	-социјална давања запосленим	819,837.00	0.00	0.00	819,837.00
					98	3 **463**	01	-награде зап.и ост.пос расходи	1,667,552.00	0.00	0.00	1,667,552.00
					98	4 **463**	01	-стални трошкови	9,126,586.00	0.00	0.00	9,126,586.00
					98	5 **463**	01	-трошкови путовања	7,965,077.00	0.00	0.00	7,965,077.00
					98	6 **463**	01	-услуге по уговору	1,674,987.00	0.00	0.00	1,674,987.00
					98	7 **463**	01	-специјализоване услуге	415,202.00	0.00	0.00	415,202.00
					98	8 **463**	01	-тек попр и одржавање	2,219,928.00	0.00	0.00	2,219,928.00
					98	9 **463**	01	-новчане казне и пенали по решењу судова	175,000.00	0.00	0.00	175,000.00
					98	10 **463**	01	-порези, обавезне таксе и казне	90,970.00	0.00	0.00	90,970.00
					98	11 **463**	01	-материјал	3,211,080.00	0.00	0.00	3,211,080.00
					98	12 **463**	01	-зграде и грађ.објекти	4,471,000.00	0.00	0.00	4,471,000.00
					98	13 **463**	01	-машине и опрема	1,233,025.00	0.00	0.00	1,233,025.00
					98	14 **463**	01	-накнада трош превоза за запослене	9,282,680.00	0.00	0.00	9,282,680.00
								Извори финансирања за ПА/П: 2002 0001				
							01	Средства из буџета	45,162,924.00	0.00	0.00	45,162,924.00
				2002 П-02				ПА/П: **Пројекат: Асистент у настави**	**500,000.00**	**0.00**	**0.00**	**500,000.00**
					99	0 **463**	01	-услуге по уговору	500,000.00	0.00	0.00	500,000.00
								Извори финансирања за ПА/П: 2002 П-02				
							01	Средства из буџета	500,000.00	0.00	0.00	500,000.00
								Извори финансирања за функцију 912				
							01	Средства из буџета	45,662,924.00	0.00	0.00	45,662,924.00
	2003							**ПРОГРАМ 10 Средње образовање и васпитање**	**8,911,500.00**	**0.00**	**0.00**	**8,911,500.00**
			920					**Средње образовање**	**8,911,500.00**	**0.00**	**0.00**	**8,911,500.00**
				2003 0001				ПА/П: **Функционисање средњих школа**	**8,711,500.00**	**0.00**	**0.00**	**8,711,500.00**
					100	1 **463**	01	-социјална давања запосленима	142,000.00	0.00	0.00	142,000.00
					100	2 **463**	01	-накнада трошкова за запослене	1,600,000.00	0.00	0.00	1,600,000.00
					100	3 **463**	01	-награде зап.и ост.пос расходи	400,000.00	0.00	0.00	400,000.00
					100	4 **463**	01	-стални трошкови	3,585,800.00	0.00	0.00	3,585,800.00
					100	5 **463**	01	-трошкови путовања	233,000.00	0.00	0.00	233,000.00
					100	6 **463**	01	-услуге по уговору	489,700.00	0.00	0.00	489,700.00
					100	7 **463**	01	-специјализоване услуге	140,000.00	0.00	0.00	140,000.00
					100	8 **463**	01	-текуће поправке и одржавање	623,000.00	0.00	0.00	623,000.00
					100	9 **463**	01	-порези, обавезне таксе и казне	10,000.00	0.00	0.00	10,000.00
					100	10 **463**	01	-материјал	478,000.00	0.00	0.00	478,000.00
					100	11 **463**	01	-зграде и грађевински објекти	600,000.00	0.00	0.00	600,000.00
					100	12 **463**	01	-машине и опрема	410,000.00	0.00	0.00	410,000.00
								Извори финансирања за ПА/П: 2003 0001				
							01	Средства из буџета	8,711,500.00	0.00	0.00	8,711,500.00
				2003 П-01				ПА/П: **Замена столарија**	**200,000.00**	**0.00**	**0.00**	**200,000.00**
					101	0 **463**	01	-зграде и грађевински објекти	200,000.00	0.00	0.00	200,000.00
								Извори финансирања за ПА/П: 2003 П-01				
							01	Средства из буџета	200,000.00	0.00	0.00	200,000.00
								Извори финансирања за функцију 920				
							01	Средства из буџета	8,911,500.00	0.00	0.00	8,911,500.00
	0901							**ПРОГРАМ 11 Социјална и дечија заштита**	**15,910,000.00**	**0.00**	**0.00**	**15,910,000.00**

Раздео	Глава	Програм	Функција	Пр.активност/ пројекат	Позиција, подпозиција	Економска класификација	Извор финанс.	ОПИС	Средства из буџета	Средства из осталих извора	Средства из сопствених извора	Укупна средства
			040					**Породица и деца**	**3,700,000.00**	**0.00**	**0.00**	**3,700,000.00**
				0901 П-01				ПА/П: **Родитељски додатак**	**1,000,000.00**	**0.00**	**0.00**	**1,000,000.00**
					102	0 **472**	01	НАКНАДЕ ЗА СОЦИЈАЛНУ ЗАШТИТУ ИЗ БУЏЕТА	1,000,000.00	0.00	0.00	1,000,000.00
								Извори финансирања за ПА/П: 0901 П-01				
							01	Средства из буџета	1,000,000.00	0.00	0.00	1,000,000.00
				0901 П-04				ПА/П: **Студентске стипендије**	**1,500,000.00**	**0.00**	**0.00**	**1,500,000.00**
					103	0 **472**	01	НАКНАДЕ ЗА СОЦИЈАЛНУ ЗАШТИТУ ИЗ БУЏЕТА	1,500,000.00	0.00	0.00	1,500,000.00
								Извори финансирања за ПА/П: 0901 П-04				
							01	Средства из буџета	1,500,000.00	0.00	0.00	1,500,000.00
				0901 П-07				ПА/П: **Савремено планирање породице-едукација**	**200,000.00**	**0.00**	**0.00**	**200,000.00**
					104	0 **423**	01	УСЛУГЕ ПО УГОВОРУ	200,000.00	0.00	0.00	200,000.00
								Извори финансирања за ПА/П: 0901 П-07				
							01	Средства из буџета	200,000.00	0.00	0.00	200,000.00
				0901 П-09				ПА/П: **Подршка наталитетној политици**	**1,000,000.00**	**0.00**	**0.00**	**1,000,000.00**
					105	0 **472**	01	НАКНАДЕ ЗА СОЦИЈАЛНУ ЗАШТИТУ ИЗ БУЏЕТА	1,000,000.00	0.00	0.00	1,000,000.00
								Извори финансирања за ПА/П: 0901 П-09				
							01	Средства из буџета	1,000,000.00	0.00	0.00	1,000,000.00
								Извори финансирања за функцију 040				
							01	Средства из буџета	3,700,000.00	0.00	0.00	3,700,000.00
			070					**Социјална помоћ угроженом становништву некласи**	**500,000.00**	**0.00**	**0.00**	**500,000.00**
				0901 0001				ПА/П: **Једнократне помоћи и други облици помоћ**	**500,000.00**	**0.00**	**0.00**	**500,000.00**
					106	0 **472**	07	-наменска средства по решењу комесеријата	500,000.00	0.00	0.00	500,000.00
								Извори финансирања за ПА/П: 0901 0001				
							07	Донације од осталих нивоа власти	500,000.00	0.00	0.00	500,000.00
								Извори финансирања за функцију 070				
							07	Донације од осталих нивоа власти	500,000.00	0.00	0.00	500,000.00
			090					**Социјална заштита некласификована на другом мес**	**10,510,000.00**	**0.00**	**0.00**	**10,510,000.00**
				0901 0001				ПА/П: **Једнократне помоћи и други облици помоћ**	**5,500,000.00**	**0.00**	**0.00**	**5,500,000.00**
					107	0 **463**	01	-награде запосл и остали пос расходи	100,000.00	0.00	0.00	100,000.00
					108	0 **463**	01	-услуге по уговору	1,000,000.00	0.00	0.00	1,000,000.00
					109	0 **463**	01	-накнаде за соц заштиту из буџета	3,500,000.00	0.00	0.00	3,500,000.00
					110	0 **472**	07	НАКНАДЕ ЗА СОЦИЈАЛНУ ЗАШТИТУ ИЗ БУЏЕТА	900,000.00	0.00	0.00	900,000.00
								Извори финансирања за ПА/П: 0901 0001				
							01	Средства из буџета	4,600,000.00	0.00	0.00	4,600,000.00
							07	Донације од осталих нивоа власти	900,000.00	0.00	0.00	900,000.00
				0901 0006				ПА/П: **Подршка деци и породица са децом**	**4,000,000.00**	**0.00**	**0.00**	**4,000,000.00**
					111	0 **472**	01	-накнаде за социјална заштиту из буџета	4,000,000.00	0.00	0.00	4,000,000.00
								Извори финансирања за ПА/П: 0901 0006				
							01	Средства из буџета	4,000,000.00	0.00	0.00	4,000,000.00
				0901 П-03				ПА/П: **Сигурна кућа**	**310,000.00**	**0.00**	**0.00**	**310,000.00**
					112	0 **463**	01	-услуге по уговору	310,000.00	0.00	0.00	310,000.00
								Извори финансирања за ПА/П: 0901 П-03				
							01	Средства из буџета	310,000.00	0.00	0.00	310,000.00
				0901 П-05				ПА/П: **Поправка објеката за социјално угрожене**	**500,000.00**	**0.00**	**0.00**	**500,000.00**
					113	0 **463**	01	ТРАНСФЕРИ ОСТАЛИМ НИВОИМА ВЛАСТИМА	500,000.00	0.00	0.00	500,000.00
								Извори финансирања за ПА/П: 0901 П-05				
							01	Средства из буџета	500,000.00	0.00	0.00	500,000.00
				0901 П-06				ПА/П: **Подршка породици кроз социјалну активац**	**200,000.00**	**0.00**	**0.00**	**200,000.00**
					114	0 **463**	01	ТРАНСФЕРИ ОСТАЛИМ НИВОИМА ВЛАСТИМА	200,000.00	0.00	0.00	200,000.00
								Извори финансирања за ПА/П: 0901 П-06				
							01	Средства из буџета	200,000.00	0.00	0.00	200,000.00
								Извори финансирања за функцију 090				
							01	Средства из буџета	9,610,000.00	0.00	0.00	9,610,000.00
							07	Донације од осталих нивоа власти	900,000.00	0.00	0.00	900,000.00
			470					**Остале делатности**	**1,200,000.00**	**0.00**	**0.00**	**1,200,000.00**
				0901 0005				ПА/П: **Подршка реализацији програма црвеног крс**	**1,200,000.00**	**0.00**	**0.00**	**1,200,000.00**
					115	0 **481**	01	ДОТАЦИЈЕ НЕВЛАДИНИМ ОРГАНИЗАЦИЈАМА	1,200,000.00	0.00	0.00	1,200,000.00
								Извори финансирања за ПА/П: 0901 0005				
							01	Средства из буџета	1,200,000.00	0.00	0.00	1,200,000.00
								Извори финансирања за функцију 470				
							01	Средства из буџета	1,200,000.00	0.00	0.00	1,200,000.00

Раздео	Глава	Програм	Функција	Пр.активност/ пројекат	Позиција, подпозиција	Економска класификација	Извор финанс.	ОПИС	Средства из буџета	Средства из осталих извора	Средства из сопствених извора	Укупна средства
		1801						**ПРОГРАМ 12 Здравствена заштита**	**7,930,000.00**	**0.00**	**0.00**	**7,930,000.00**
			760					**Здравство некласификовано на другом месту**	**7,930,000.00**	**0.00**	**0.00**	**7,930,000.00**
				1801 0001				ПА/П: **Функционисање установа примарне здравс**	**1,900,000.00**	**0.00**	**0.00**	**1,900,000.00**
					116	0 **464**	01	-зграде и грађевински објекти	1,500,000.00	0.00	0.00	1,500,000.00
					117	0 **464**	01	-тек. Поправке и одржавање	100,000.00	0.00	0.00	100,000.00
					118	0 **464**	01	-машине и опрема	300,000.00	0.00	0.00	300,000.00
								Извори финансирања за ПА/П: 1801 0001				
							01	Средства из буџета	1,900,000.00	0.00	0.00	1,900,000.00
				1801 0002				ПА/П: **Мртвозорство**	**400,000.00**	**0.00**	**0.00**	**400,000.00**
					119	0 **464**	01	-дом здравља Кнић-накнада по одлуци СО	400,000.00	0.00	0.00	400,000.00
								Извори финансирања за ПА/П: 1801 0002				
							01	Средства из буџета	400,000.00	0.00	0.00	400,000.00
				1801 П-01				ПА/П: **Кућно лечење, палијативно збрињ. и пружа**	**3,200,000.00**	**0.00**	**0.00**	**3,200,000.00**
					120	0 **464**	01	-плате додаци и накнаде запослених - зараде	1,663,000.00	0.00	0.00	1,663,000.00
					121	0 **464**	01	-социјални доприноси на терет послодавца	297,000.00	0.00	0.00	297,000.00
					122	0 **464**	01	-накнаде трошкова за запослене	140,000.00	0.00	0.00	140,000.00
					123	0 **464**	01	-стални трошкови	10,000.00	0.00	0.00	10,000.00
					124	0 **464**	01	-услуге по уговору	190,000.00	0.00	0.00	190,000.00
					125	0 **464**	01	-текуће поправке и одржавање	200,000.00	0.00	0.00	200,000.00
					126	0 **464**	01	-материјал	700,000.00	0.00	0.00	700,000.00
								Извори финансирања за ПА/П: 1801 П-01				
							01	Средства из буџета	3,200,000.00	0.00	0.00	3,200,000.00
				1801 П-02				ПА/П: **Лекари специјалисти**	**640,000.00**	**0.00**	**0.00**	**640,000.00**
					127	0 **464**	01	ДОТАЦИЈЕ ОРГАНИЗАЦИЈАМА ОБАВЕЗНОГ СОЦ	640,000.00	0.00	0.00	640,000.00
								Извори финансирања за ПА/П: 1801 П-02				
							01	Средства из буџета	640,000.00	0.00	0.00	640,000.00
				1801 П-03				ПА/П: **Реконструкција домова здравља**	**1,790,000.00**	**0.00**	**0.00**	**1,790,000.00**
					128	0 **424**	01	СПЕЦИЈАЛИЗОВАНЕ УСЛУГЕ	1,790,000.00	0.00	0.00	1,790,000.00
								Извори финансирања за ПА/П: 1801 П-03				
							01	Средства из буџета	1,790,000.00	0.00	0.00	1,790,000.00
								Извори финансирања за функцију 760				
							01	Средства из буџета	7,930,000.00	0.00	0.00	7,930,000.00
		1201						**ПРОГРАМ 13 Развој културе и информисања**	**5,000,000.00**	**0.00**	**0.00**	**5,000,000.00**
			820					**Услуге културе**	**5,000,000.00**	**0.00**	**0.00**	**5,000,000.00**
				1201 П-01				ПА/П: **Подизање споменика СТЕВАНУ КНИЋАНИН**	**5,000,000.00**	**0.00**	**0.00**	**5,000,000.00**
					129	0 **511**	13	ЗГРАДЕ И ГРАЂЕВИНСКИ ОБЈЕКТИ	5,000,000.00	0.00	0.00	5,000,000.00
								Извори финансирања за ПА/П: 1201 П-01				
							13	Нераспоређени вишак прихода из предходне године	5,000,000.00	0.00	0.00	5,000,000.00
								Извори финансирања за функцију 820				
							13	Нераспоређени вишак прихода из предходне године	5,000,000.00	0.00	0.00	5,000,000.00
		1301						**ПРОГРАМ 14 Развој спорта и омладине**	**9,110,000.00**	**0.00**	**0.00**	**9,110,000.00**
			130					**Опште услуге**	**300,000.00**	**0.00**	**0.00**	**300,000.00**
				1301 0005				ПА/П: **Спровођење омладинске политике**	**300,000.00**	**0.00**	**0.00**	**300,000.00**
					130	0 **423**	01	УСЛУГЕ ПО УГОВОРУ	200,000.00	0.00	0.00	200,000.00
					131	0 **426**	01	МАТЕРИЈАЛ	100,000.00	0.00	0.00	100,000.00
								Извори финансирања за ПА/П: 1301 0005				
							01	Средства из буџета	300,000.00	0.00	0.00	300,000.00
								Извори финансирања за функцију 130				
							01	Средства из буџета	300,000.00	0.00	0.00	300,000.00
			810					**Услуге рекреације и спорта**	**8,810,000.00**	**0.00**	**0.00**	**8,810,000.00**
				1301 0001				ПА/П: **Подршка локалним спортским организација**	**8,810,000.00**	**0.00**	**0.00**	**8,810,000.00**
					132	0 **481**	01	ДОТАЦИЈЕ НЕВЛАДИНИМ ОРГАНИЗАЦИЈАМА	8,810,000.00	0.00	0.00	8,810,000.00
								Извори финансирања за ПА/П: 1301 0001				
							01	Средства из буџета	8,810,000.00	0.00	0.00	8,810,000.00
								Извори финансирања за функцију 810				
							01	Средства из буџета	8,810,000.00	0.00	0.00	8,810,000.00
								Извори финансирања за главу				
							01	Средства из буџета	355,316,005.00	0.00	0.00	355,316,005.00
							07	Донације од осталих нивоа власти	16,525,942.57	0.00	0.00	16,525,942.57
							13	Нераспоређени вишак прихода из предходне године	90,481,118.55	0.00	0.00	90,481,118.55

Раздео	Глава	Програм	Функција	Пр.активност/ пројекат	Позиција, подпозиција	Економска класификација	Извор финанс.	ОПИС	Средства из буџета	Средства из осталих извора	Средства из сопствених извора	Укупна средства
4	**4.2**							**ФОНД ЗА ЗАШТИТУ ЖИВОТНЕ СРЕДИНЕ**	**3,500,000.00**	**0.00**	**0.00**	**3,500,000.00**
		0401						**ПРОГРАМ 6 Заштита животне средине**	**3,500,000.00**	**0.00**	**0.00**	**3,500,000.00**
			550						**3,500,000.00**	**0.00**	**0.00**	**3,500,000.00**
				0401 0001				ПА/П: **Управљање заштитом животне средине**	**3,500,000.00**	**0.00**	**0.00**	**3,500,000.00**
					134	0 **424**	01	СПЕЦИЈАЛИЗОВАНЕ УСЛУГЕ	3,500,000.00	0.00	0.00	3,500,000.00
								Извори финансирања за ПА/П: 0401 0001				
							01	Средства из буџета	3,500,000.00	0.00	0.00	3,500,000.00
								Извори финансирања за функцију 550				
							01	Средства из буџета	3,500,000.00	0.00	0.00	3,500,000.00
								Извори финансирања за главу 4.2				
							01	Средства из буџета	3,500,000.00	0.00	0.00	3,500,000.00
4	**4.3**							**ДРУШТВЕНА БРИГА О ДЕЦИ**	**35,822,000.00**	**4,000,000.00**	**50,000.00**	**39,872,000.00**
		2001						**ПРОГРАМ 8 Предшколско васпитање и образова**	**35,822,000.00**	**4,000,000.00**	**50,000.00**	**39,872,000.00**
			911					**Предшколско образовање**	**35,822,000.00**	**4,000,000.00**	**50,000.00**	**39,872,000.00**
				2001 0001				ПА/П: **Функционисање предшколских установа**	**33,522,000.00**	**4,000,000.00**	**50,000.00**	**37,572,000.00**
					135	0 **411**	01	ПЛАТЕ, ДОДАЦИ И НАКНАДЕ ЗАПОСЛЕНИХ	15,761,000.00	0.00	0.00	15,761,000.00
					136	0 **411**	07	ПЛАТЕ, ДОДАЦИ И НАКНАДЕ ЗАПОСЛЕНИХ	0.00	3,183,000.00	0.00	3,183,000.00
					137	0 **412**	01	СОЦИЈАЛНИ ДОПРИНОСИ НА ТЕРЕТ ПОСЛОДАВЦ	2,879,000.00	0.00	0.00	2,879,000.00
					138	0 **412**	07	СОЦИЈАЛНИ ДОПРИНОСИ НА ТЕРЕТ ПОСЛОДАВЦ	0.00	517,000.00	0.00	517,000.00
					139	0 **414**	01	СОЦИЈАЛНА ДАВАЊА ЗАПОСЛЕНИМА	300,000.00	0.00	0.00	300,000.00
					140	0 **415**	01	НАКНАДЕ ТРОШКОВА ЗА ЗАПОСЛЕНЕ	1,300,000.00	0.00	0.00	1,300,000.00
					141	0 **416**	01	НАГРАДЕ ЗАПОСЛЕНИМА И ОСТАЛИ ПОСЕБНИ РА	100,000.00	0.00	0.00	100,000.00
					142	0 **421**	01	СТАЛНИ ТРОШКОВИ	3,192,000.00	0.00	0.00	3,192,000.00
					143	0 **421**	04	СТАЛНИ ТРОШКОВИ	0.00	0.00	50,000.00	50,000.00
					144	0 **422**	01	ТРОШКОВИ ПУТОВАЊА	865,000.00	0.00	0.00	865,000.00
					145	0 **423**	01	УСЛУГЕ ПО УГОВОРУ	780,000.00	0.00	0.00	780,000.00
					146	0 **424**	01	СПЕЦИЈАЛИЗОВАНЕ УСЛУГЕ	500,000.00	0.00	0.00	500,000.00
					147	0 **425**	01	ТЕКУЋЕ ПОПРАВКЕ И ОДРЖАВАЊЕ	370,000.00	0.00	0.00	370,000.00
					148	0 **426**	01	МАТЕРИЈАЛ	2,345,000.00	0.00	0.00	2,345,000.00
					149	0 **465**	01	ОСТАЛЕ ДОТАЦИЈЕ И ТРАНСФЕРИ	2,310,000.00	0.00	0.00	2,310,000.00
					150	0 **465**	07	ОСТАЛЕ ДОТАЦИЈЕ И ТРАНСФЕРИ	0.00	300,000.00	0.00	300,000.00
					151	0 **472**	01	НАКНАДЕ ЗА СОЦИЈАЛНУ ЗАШТИТУ ИЗ БУЏЕТА	1,300,000.00	0.00	0.00	1,300,000.00
					152	0 **482**	01	ПОРЕЗИ,ОБАВЕЗНЕ ТАКСЕ И КАЗНЕ НАМЕТНУТЕ	490,000.00	0.00	0.00	490,000.00
					153	0 **511**	01	ЗГРАДЕ И ГРАЂЕВИНСКИ ОБЈЕКТИ	700,000.00	0.00	0.00	700,000.00
					154	0 **512**	01	МАШИНЕ И ОПРЕМА	330,000.00	0.00	0.00	330,000.00
								Извори финансирања за ПА/П: 2001 0001				
							01	Средства из буџета	33,522,000.00	0.00	0.00	33,522,000.00
							04	Сопствени приходи буџетских корисника	0.00	0.00	50,000.00	50,000.00
							07	Донације од осталих нивоа власти	0.00	4,000,000.00	0.00	4,000,000.00
				2001 П-01				ПА/П: **Пројекат: Логопед, психолог, соматопед**	**800,000.00**	**0.00**	**0.00**	**800,000.00**
					155	0 **424**	01	СПЕЦИЈАЛИЗОВАНЕ УСЛУГЕ	800,000.00	0.00	0.00	800,000.00
								Извори финансирања за ПА/П: 2001 П-01				
							01	Средства из буџета	800,000.00	0.00	0.00	800,000.00
				2001 П-02				ПА/П: **Пројекат: Енглески језик**	**500,000.00**	**0.00**	**0.00**	**500,000.00**
					156	0 **424**	01	СПЕЦИЈАЛИЗОВАНЕ УСЛУГЕ	500,000.00	0.00	0.00	500,000.00
								Извори финансирања за ПА/П: 2001 П-02				
							01	Средства из буџета	500,000.00	0.00	0.00	500,000.00
				2001 П-03				ПА/П: **Пројекат: Санација објекта у Забојници**	**1,000,000.00**	**0.00**	**0.00**	**1,000,000.00**
					157	0 **511**	01	ЗГРАДЕ И ГРАЂЕВИНСКИ ОБЈЕКТИ	1,000,000.00	0.00	0.00	1,000,000.00
								Извори финансирања за ПА/П: 2001 П-03				
							01	Средства из буџета	1,000,000.00	0.00	0.00	1,000,000.00
								Извори финансирања за функцију 911				
							01	Средства из буџета	35,822,000.00	0.00	0.00	35,822,000.00
							04	Сопствени приходи буџетских корисника	0.00	0.00	50,000.00	50,000.00
							07	Донације од осталих нивоа власти	0.00	4,000,000.00	0.00	4,000,000.00

Раздео	Глава	Програм	функција	Пр.активност/ пројекат	Позиција, подпозиција	Економска класификација	Извор финанс.	ОПИС	Средства из буџета	Средства из осталих извора	Средства из сопствених извора	Укупна средства
								Извори финансирања за главу 4.3				
							01	Средства из буџета	35,822,000.00	0.00	0.00	35,822,000.00
							04	Сопствени приходи буџетских корисника	0.00	0.00	50,000.00	50,000.00
							07	Донације од осталих нивоа власти	0.00	4,000,000.00	0.00	4,000,000.00
4	**4.4**							**КУЛТУРА-ЦЕНТАР ЗА КУЛТУРУ ТУРИЗАМ И СПОРТ**	**10,219,000.00**	**400,000.00**	**100.00**	**10,619,100.00**
	1502							**ПРОГРАМ 4 Развој туризма**	**1,880,000.00**	**400,000.00**	**100.00**	**2,280,100.00**
		860						**Рекреација, спорт, култура и вере некласификовано**	**1,880,000.00**	**400,000.00**	**100.00**	**2,280,100.00**
			1502 0002					ПА/П: **Промоција туристичке понуде**	**1,490,000.00**	**0.00**	**0.00**	**1,490,000.00**
				158	0	**422**	01	ТРОШКОВИ ПУТОВАЊА	90,000.00	0.00	0.00	90,000.00
				159	0	**423**	01	УСЛУГЕ ПО УГОВОРУ	1,020,000.00	0.00	0.00	1,020,000.00
				160	0	**425**	01	ТЕКУЋЕ ПОПРАВКЕ И ОДРЖАВАЊЕ	10,000.00	0.00	0.00	10,000.00
				161	0	**426**	01	МАТЕРИЈАЛ	170,000.00	0.00	0.00	170,000.00
				162	0	**511**	01	ЗГРАДЕ И ГРАЂЕВИНСКИ ОБЈЕКТИ	100,000.00	0.00	0.00	100,000.00
				163	0	**512**	01	МАШИНЕ И ОПРЕМА	100,000.00	0.00	0.00	100,000.00
								Извори финансирања за ПА/П: 1502 0002				
							01	Средства из буџета	1,490,000.00	0.00	0.00	1,490,000.00
			1502 П-01					ПА/П: **Ликовна колонија гружанска јесен**	**390,000.00**	**400,000.00**	**100.00**	**790,100.00**
				164	0	**422**	07	ТРОШКОВИ ПУТОВАЊА	0.00	45,000.00	0.00	45,000.00
				165	0	**423**	01	УСЛУГЕ ПО УГОВОРУ	361,000.00	0.00	0.00	361,000.00
				166	0	**423**	04	УСЛУГЕ ПО УГОВОРУ	0.00	0.00	100.00	100.00
				167	0	**423**	07	УСЛУГЕ ПО УГОВОРУ	0.00	214,000.00	0.00	214,000.00
				168	0	**426**	01	МАТЕРИЈАЛ	29,000.00	0.00	0.00	29,000.00
				169	0	**426**	07	МАТЕРИЈАЛ	0.00	141,000.00	0.00	141,000.00
								Извори финансирања за ПА/П: 1502 П-01				
							01	Средства из буџета	390,000.00	0.00	0.00	390,000.00
							04	Сопствени приходи буџетских корисника	0.00	0.00	100.00	100.00
							07	Донације од осталих нивоа власти	0.00	400,000.00	0.00	400,000.00
								Извори финансирања за функцију 860				
							01	Средства из буџета	1,880,000.00	0.00	0.00	1,880,000.00
							04	Сопствени приходи буџетских корисника	0.00	0.00	100.00	100.00
							07	Донације од осталих нивоа власти	0.00	400,000.00	0.00	400,000.00
	1201							**ПРОГРАМ 13 Развој културе и информисања**	**8,339,000.00**	**0.00**	**0.00**	**8,339,000.00**
		860						**Рекреација, спорт, култура и вере некласификовано**	**8,339,000.00**	**0.00**	**0.00**	**8,339,000.00**
			1201 0001					ПА/П: **Функционисање локалних установа културе**	**6,289,000.00**	**0.00**	**0.00**	**6,289,000.00**
				170	0	**411**	01	ПЛАТЕ, ДОДАЦИ И НАКНАДЕ ЗАПОСЛЕНИХ	2,756,000.00	0.00	0.00	2,756,000.00
				171	0	**412**	01	СОЦИЈАЛНИ ДОПРИНОСИ НА ТЕРЕТ ПОСЛОДАВЦ	498,000.00	0.00	0.00	498,000.00
				172	0	**414**	01	СОЦИЈАЛНА ДАВАЊА ЗАПОСЛЕНИМА	50,000.00	0.00	0.00	50,000.00
				173	0	**415**	01	НАКНАДЕ ТРОШКОВА ЗА ЗАПОСЛЕНЕ	350,000.00	0.00	0.00	350,000.00
				174	0	**422**	01	ТРОШКОВИ ПУТОВАЊА	30,000.00	0.00	0.00	30,000.00
				175	0	**423**	01	УСЛУГЕ ПО УГОВОРУ	660,000.00	0.00	0.00	660,000.00
				176	0	**424**	01	СПЕЦИЈАЛИЗОВАНЕ УСЛУГЕ	50,000.00	0.00	0.00	50,000.00
				177	0	**425**	01	ТЕКУЋЕ ПОПРАВКЕ И ОДРЖАВАЊЕ	250,000.00	0.00	0.00	250,000.00
				178	0	**426**	01	МАТЕРИЈАЛ	280,000.00	0.00	0.00	280,000.00
				179	0	**465**	01	ОСТАЛЕ ДОТАЦИЈЕ И ТРАНСФЕРИ	350,000.00	0.00	0.00	350,000.00
				180	0	**482**	01	ПОРЕЗИ,ОБАВЕЗНЕ ТАКСЕ И КАЗНЕ НАМЕТНУТЕ	20,000.00	0.00	0.00	20,000.00
				181	0	**512**	01	МАШИНЕ И ОПРЕМА	225,000.00	0.00	0.00	225,000.00
				182	0	**515**	01	НЕМАТЕРИЈАЛНА ИМОВИНА	250,000.00	0.00	0.00	250,000.00
				183	0	**421**	01	СТАЛНИ ТРОШКОВИ	520,000.00	0.00	0.00	520,000.00
								Извори финансирања за ПА/П: 1201 0001				
							01	Средства из буџета	6,289,000.00	0.00	0.00	6,289,000.00
			1201 0002					ПА/П: **Јачање културне продукције и уметничког с**	**1,050,000.00**	**0.00**	**0.00**	**1,050,000.00**
				184	0	**422**	01	ТРОШКОВИ ПУТОВАЊА	120,000.00	0.00	0.00	120,000.00
				185	0	**512**	01	МАШИНЕ И ОПРЕМА	250,000.00	0.00	0.00	250,000.00
				186	0	**423**	01	УСЛУГЕ ПО УГОВОРУ	650,000.00	0.00	0.00	650,000.00
				187	0	**426**	01	МАТЕРИЈАЛ	30,000.00	0.00	0.00	30,000.00
								Извори финансирања за ПА/П: 1201 0002				
							01	Средства из буџета	1,050,000.00	0.00	0.00	1,050,000.00
			1201 П-02					ПА/П: **Шест векова манастира КАМЕНАЦ**	**1,000,000.00**	**0.00**	**0.00**	**1,000,000.00**
				188	0	**423**	01	УСЛУГЕ ПО УГОВОРУ	1,000,000.00	0.00	0.00	1,000,000.00

Раздео	Глава	Програм	Функција	Пр.активност/ пројекат	Позиција, подпозиција	Економска класификација	Извор финанс.	ОПИС	Средства из буџета	Средства из осталих извора	Средства из сопствених извора	Укупна средства
								Извори финансирања за ПА/П: 1201 П-02				
							01	Средства из буџета	1,000,000.00	0.00	0.00	1,000,000.00
								Извори финансирања за функцију 860				
							01	Средства из буџета	8,339,000.00	0.00	0.00	8,339,000.00
								Извори финансирања за главу 4.4				
							01	Средства из буџета	10,219,000.00	0.00	0.00	10,219,000.00
							04	Сопствени приходи буџетских корисника	0.00	0.00	100.00	100.00
							07	Донације од осталих нивоа власти	0.00	400,000.00	0.00	400,000.00
4	**4.5**							**МЕСНЕ ЗАЈЕДНИЦЕ**	**1,500,000.00**	**0.00**	**0.00**	**1,500,000.00**
		0602						**ПРОГРАМ 15 Опште услуге локалне самоуправе**	**1,500,000.00**	**0.00**	**0.00**	**1,500,000.00**
			160					**Опште јавне услуге које нису клас. на другом месту**	**1,500,000.00**	**0.00**	**0.00**	**1,500,000.00**
				0602 0002				ПА/П: **Функционисање месних заједница**	**1,500,000.00**	**0.00**	**0.00**	**1,500,000.00**
					189 0	**411**	01	ПЛАТЕ, ДОДАЦИ И НАКНАДЕ ЗАПОСЛЕНИХ	380,000.00	0.00	0.00	380,000.00
					190 0	**412**	01	СОЦИЈАЛНИ ДОПРИНОСИ НА ТЕРЕТ ПОСЛОДАВЦ	120,000.00	0.00	0.00	120,000.00
					191 0	**421**	01	СТАЛНИ ТРОШКОВИ	600,000.00	0.00	0.00	600,000.00
					192 0	**423**	01	УСЛУГЕ ПО УГОВОРУ	100,000.00	0.00	0.00	100,000.00
					193 0	**424**	01	СПЕЦИЈАЛИЗОВАНЕ УСЛУГЕ	50,000.00	0.00	0.00	50,000.00
					194 0	**425**	01	ТЕКУЋЕ ПОПРАВКЕ И ОДРЖАВАЊЕ	150,000.00	0.00	0.00	150,000.00
					195 0	**426**	01	МАТЕРИЈАЛ	100,000.00	0.00	0.00	100,000.00
								Извори финансирања за ПА/П: 0602 0002				
							01	Средства из буџета	1,500,000.00	0.00	0.00	1,500,000.00
								Извори финансирања за функцију 160				
							01	Средства из буџета	1,500,000.00	0.00	0.00	1,500,000.00
								Извори финансирања за главу 4.5				
							01	Средства из буџета	1,500,000.00	0.00	0.00	1,500,000.00
								Извори финансирања за раздео 4				
							01	Средства из буџета	406,357,005.00	0.00	0.00	406,357,005.00
							04	Сопствени приходи буџетских корисника	0.00	0.00	50,100.00	50,100.00
							07	Донације од осталих нивоа власти	16,525,942.57	4,400,000.00	0.00	20,925,942.57
							13	Нераспоређени вишак прихода из предходне године	90,481,118.55	0.00	0.00	90,481,118.55
5								**ОПШТИНСКО ЈАВНО ПРАВОБРАНИЛАШТВО**	**1,865,998.00**	**0.00**	**0.00**	**1,865,998.00**
5	**5.1**							**ОПШТИНСКО ЈАВНО ПРАВОБРАНИЛАШТВО**	**1,865,998.00**	**0.00**	**0.00**	**1,865,998.00**
		0602						**ПРОГРАМ 15 Опште услуге локалне самоуправе**	**1,865,998.00**	**0.00**	**0.00**	**1,865,998.00**
			330					**Судови**	**1,865,998.00**	**0.00**	**0.00**	**1,865,998.00**
				0602 0004				ПА/П: **Општинско/ градско правобранилаштво**	**1,865,998.00**	**0.00**	**0.00**	**1,865,998.00**
					196 0	**411**	01	ПЛАТЕ, ДОДАЦИ И НАКНАДЕ ЗАПОСЛЕНИХ	1,133,648.00	0.00	0.00	1,133,648.00
					197 0	**412**	01	СОЦИЈАЛНИ ДОПРИНОСИ НА ТЕРЕТ ПОСЛОДАВЦ	206,350.00	0.00	0.00	206,350.00
					198 0	**414**	01	СОЦИЈАЛНА ДАВАЊА ЗАПОСЛЕНИМА	20,000.00	0.00	0.00	20,000.00
					199 0	**415**	01	НАКНАДЕ ТРОШКОВА ЗА ЗАПОСЛЕНЕ	120,000.00	0.00	0.00	120,000.00
					200 0	**421**	01	СТАЛНИ ТРОШКОВИ	50,000.00	0.00	0.00	50,000.00
					201 0	**422**	01	ТРОШКОВИ ПУТОВАЊА	50,000.00	0.00	0.00	50,000.00
					202 0	**423**	01	УСЛУГЕ ПО УГОВОРУ	30,000.00	0.00	0.00	30,000.00
					203 0	**424**	01	СПЕЦИЈАЛИЗОВАНЕ УСЛУГЕ	20,000.00	0.00	0.00	20,000.00
					204 0	**426**	01	МАТЕРИЈАЛ	90,000.00	0.00	0.00	90,000.00
					205 0	**465**	01	ОСТАЛЕ ДОТАЦИЈЕ И ТРАНСФЕРИ	146,000.00	0.00	0.00	146,000.00
								Извори финансирања за ПА/П: 0602 0004				
							01	Средства из буџета	1,865,998.00	0.00	0.00	1,865,998.00
								Извори финансирања за функцију 330				
							01	Средства из буџета	1,865,998.00	0.00	0.00	1,865,998.00
								Извори финансирања за главу 5.1				
							01	Средства из буџета	1,865,998.00	0.00	0.00	1,865,998.00
								Извори финансирања за раздео 5				
							01	Средства из буџета	1,865,998.00	0.00	0.00	1,865,998.00

Раздео	Глава	Програм	функција	Пр.активност/ пројекат	Позиција, подпозиција	Економска класификација	Извор финанс.	ОПИС	Средства из буџета	Средства из осталих извора	Средства из сопствених извора	Укупна средства
								Извори финансирања УКУПНО				
							01	Средства из буџета	432,082,396.00	0.00	0.00	432,082,396.00
							04	Сопствени приходи буџетских корисника	0.00	0.00	50,100.00	50,100.00
							07	Донације од осталих нивоа власти	16,525,942.57	4,400,000.00	0.00	20,925,942.57
							13	Нераспоређени вишак прихода из предходне године	90,481,118.55	0.00	0.00	90,481,118.55
			УКУПНО:						**539,089,457.12**	**4,400,000.00**	**50,100.00**	**543,539,557.12**

Члан 8.

Средства Буџета у износу од **543,539,557.12** динара, утврђени су и распоређени по програмској класификацији и то:

ПРОГРАМСКА СТРУКТУРА РАСХОДА И ИЗДАТАКА

Програм	Програмска активност /Пројекат	ОПИС	%	Средства из буџета	Средства из осталих извора	Средства из сопствених извора	Укупна средства
0101		**Пољопривреда и рурални развој**	6.12	**33,250,000.00**	**0.00**	**0.00**	**33,250,000.00**
	0101 0001	Подршка за спровођење пољопривредне п	2.94	16,000,000.00	0.00	0.00	16,000,000.00
	0101 0002	Мере подршке руралном развоју	2.95	16,050,000.00	0.00	0.00	16,050,000.00
	0101 П-03	Агрогис	0.22	1,200,000.00	0.00	0.00	1,200,000.00
0401		**Заштита животне средине**	0.64	**3,500,000.00**	**0.00**	**0.00**	**3,500,000.00**
	0401 0001	Управљање заштитом животне средине	0.64	3,500,000.00	0.00	0.00	3,500,000.00
0602		**Опште услуге локалне самоуправе**	22.32	**121,324,579.00**	**0.00**	**0.00**	**121,324,579.00**
	0602 0001	Функционисање локалне самоуправе и гра	20.01	108,758,581.00	0.00	0.00	108,758,581.00
	0602 0002	Функционисање месних заједница	0.28	1,500,000.00	0.00	0.00	1,500,000.00
	0602 0004	Општинско/ градско правобранилаштво	0.34	1,865,998.00	0.00	0.00	1,865,998.00
	0602 0009	Текућа буџетска резерва	1.32	7,200,000.00	0.00	0.00	7,200,000.00
	0602 0010	Стална буџетска резева	0.35	1,900,000.00	0.00	0.00	1,900,000.00
	0602 0014	Управљање ванредним ситуацијама	0.02	100,000.00	0.00	0.00	100,000.00
0701		**Организација саобраћаја и саобраћајна инфрас**	33.96	**184,560,061.12**	**0.00**	**0.00**	**184,560,061.12**
	0701 0002	Одржавање саобраћајне инфраструктуре	8.39	45,600,000.00	0.00	0.00	45,600,000.00
	0701 П-01	Рекон и инв одрж. ПУТНИХ ПРАВАЦА	16.25	88,300,000.00	0.00	0.00	88,300,000.00
	0701 П-02	Рекон и инв одрж. ПУТНИХ ПРАВАЦА Г.З.	1.97	10,681,000.00	0.00	0.00	10,681,000.00
	0701 П-03	Рекон и инв одрж. ПУТНИХ ПРАВАЦА Г.З.	4.57	24,853,118.55	0.00	0.00	24,853,118.55
	0701 П-04	МОСТОВИ	2.78	15,125,942.57	0.00	0.00	15,125,942.57
0901		**Социјална и дечија заштита**	2.93	**15,910,000.00**	**0.00**	**0.00**	**15,910,000.00**
	0901 0001	Социјалне помоћи	1.10	6,000,000.00	0.00	0.00	6,000,000.00
	0901 0005	Подршка реализацији програма црвеног кр	0.22	1,200,000.00	0.00	0.00	1,200,000.00
	0901 0006	Подршка деци и породица са децом	0.74	4,000,000.00	0.00	0.00	4,000,000.00
	0901 П-01	Родитељски додатак	0.18	1,000,000.00	0.00	0.00	1,000,000.00
	0901 П-03	Сигурна кућа	0.06	310,000.00	0.00	0.00	310,000.00
	0901 П-04	Студентске стипендије	0.28	1,500,000.00	0.00	0.00	1,500,000.00
	0901 П-05	Поправка објеката за социјално угрожене	0.09	500,000.00	0.00	0.00	500,000.00
	0901 П-06	Подршка породици кроз социјалну активац	0.04	200,000.00	0.00	0.00	200,000.00
	0901 П-07	Савремено планирање породице-едукациј	0.04	200,000.00	0.00	0.00	200,000.00
	0901 П-09	Подршка наталитетној политици	0.18	1,000,000.00	0.00	0.00	1,000,000.00
1101		**Становање, урбанизам и просторно планирање**	0.39	**2,120,000.00**	**0.00**	**0.00**	**2,120,000.00**
	1101 0002	Спровођење урбанистичких и просторних п	0.39	2,120,000.00	0.00	0.00	2,120,000.00
1102		**Комуналне делатности**	4.27	**23,200,000.00**	**0.00**	**0.00**	**23,200,000.00**
	1102 0001	Управљање/одржавање јавним осветљењ	2.21	12,000,000.00	0.00	0.00	12,000,000.00
	1102 0002	Одржавање јавних зелених површина	0.18	1,000,000.00	0.00	0.00	1,000,000.00
	1102 0004	ЗОО хигијена	0.81	4,400,000.00	0.00	0.00	4,400,000.00
	1102 0006	Одржавање гробаља и погребне услуге	0.18	1,000,000.00	0.00	0.00	1,000,000.00
	1102 0008	Управљање и снабдевање водом за пиће	0.28	1,500,000.00	0.00	0.00	1,500,000.00
	1102 П-01	Вода за пиће ТОПОНИЦА	0.37	2,000,000.00	0.00	0.00	2,000,000.00
	1102 П-02	ЈКП Комуналац Водовод ВРБЕТА	0.24	1,300,000.00	0.00	0.00	1,300,000.00
1201		**Развој културе и информисања**	2.49	**13,539,000.00**	**0.00**	**0.00**	**13,539,000.00**
	1201 0001	Функционисање локалних установа култур	1.16	6,289,000.00	0.00	0.00	6,289,000.00
	1201 0002	Јачање културне продукције и уметничког	0.19	1,050,000.00	0.00	0.00	1,050,000.00
	1201 0004	Остваривање и унапређивање јавног инте	0.04	200,000.00	0.00	0.00	200,000.00
	1201 П-01	Подизање споменика СТЕВАНУ КНИЋАНИ	0.92	5,000,000.00	0.00	0.00	5,000,000.00
	1201 П-02	Шест векова манастира КАМЕНАЦ	0.18	1,000,000.00	0.00	0.00	1,000,000.00
1301		**Развој спорта и омладине**	1.68	**9,110,000.00**	**0.00**	**0.00**	**9,110,000.00**
	1301 0001	Подршка локалним спортским орг., удруже	1.62	8,810,000.00	0.00	0.00	8,810,000.00
	1301 0005	Спровођење омладинске политике	0.06	300,000.00	0.00	0.00	300,000.00
1501		**Локални економски развој**	1.60	**8,710,000.00**	**0.00**	**0.00**	**8,710,000.00**
	1501 0001	Унапређење привредног и и нвестиционог	0.25	1,380,000.00	0.00	0.00	1,380,000.00
	1501 0002	Мере активне политике запошљавања	1.29	7,000,000.00	0.00	0.00	7,000,000.00
	1501 П-01	Пројекат: Шумадијска шљива	0.06	330,000.00	0.00	0.00	330,000.00
1502		**Развој туризма**	0.42	**1,880,000.00**	**400,000.00**	**100.00**	**2,280,100.00**
	1502 0002	Промоција туристичке понуде	0.27	1,490,000.00	0.00	0.00	1,490,000.00

Програм	Програмска активност /Пројекат	ОПИС	%	Средства из буџета	Средства из осталих извора	Средства из сопствених извора	Укупна средства
	1502 П-01	Ликовна колонија гружанска јесен	0.15	390,000.00	400,000.00	100.00	790,100.00
1801		**Здравствена заштита**	1.46	**7,930,000.00**	**0.00**	**0.00**	**7,930,000.00**
	1801 0001	Функционисање установа примарне здравс	0.35	1,900,000.00	0.00	0.00	1,900,000.00
	1801 0002	Мртвозорство	0.07	400,000.00	0.00	0.00	400,000.00
	1801 П-01	Кућно лечење, палијативно збрињ. и пруж	0.59	3,200,000.00	0.00	0.00	3,200,000.00
	1801 П-02	Лекари специјалисти	0.12	640,000.00	0.00	0.00	640,000.00
	1801 П-03	Реконструкција домова здравља	0.33	1,790,000.00	0.00	0.00	1,790,000.00
2001		**Предшколско васпитање и образовање**	7.34	**35,822,000.00**	**4,000,000.00**	**50,000.00**	**39,872,000.00**
	2001 0001	Функционисање и остваривање предшколс	6.91	33,522,000.00	4,000,000.00	50,000.00	37,572,000.00
	2001 П-01	Пројекат: Логопед, психолог, соматопед	0.15	800,000.00	0.00	0.00	800,000.00
	2001 П-02	Пројекат: Енглески језик	0.09	500,000.00	0.00	0.00	500,000.00
	2001 П-03	Пројекат: Санација објекта у Забојници	0.18	1,000,000.00	0.00	0.00	1,000,000.00
2002		**Основно образовање и васпитање**	8.40	**45,662,924.00**	**0.00**	**0.00**	**45,662,924.00**
	2002 0001	Функционисање основних школа	8.31	45,162,924.00	0.00	0.00	45,162,924.00
	2002 П-02	Пројекат: Асистент у настави	0.09	500,000.00	0.00	0.00	500,000.00
2003		**Средње образовање и васпитање**	1.64	**8,911,500.00**	**0.00**	**0.00**	**8,911,500.00**
	2003 0001	Функционисање средњих школа	1.60	8,711,500.00	0.00	0.00	8,711,500.00
	2003 П-01	Замена столарија	0.04	200,000.00	0.00	0.00	200,000.00
2101		**Политички систем локалне самоуправе**	4.35	**23,659,393.00**	**0.00**	**0.00**	**23,659,393.00**
	2101 0001	Функционисање скупштине	1.75	9,506,484.00	0.00	0.00	9,506,484.00
	2101 0002	Функционисање извршних органа	2.22	12,052,909.00	0.00	0.00	12,052,909.00
	2101 И	Избори за савете месних заједница	0.13	700,000.00	0.00	0.00	700,000.00
	2101 П-01	Дан општине	0.26	1,400,000.00	0.00	0.00	1,400,000.00
	УКУПНО:		100.00	**539,089,457.12**	**4,400,000.00**	**50,100.00**	**543,539,557.12**

ПРОГРАМ / ПА / Пројекат	Шифра	Циљ	Индикатор	Вредност у базној години (2016)	Очекивана вредност 2017	Циљана вредност 2018	Циљана вредност 2019	Циљана вредност 2020	Средства из буџета	Сопствени и други приходи	Укупна средства
1 –Становање, урбанизам и просторно планирање	**1101**	Просторни развој у складу са плановима	Проценат покривености територије урбанистичком планском документацијом	2	2	2	2	2	2.120.000,00		2.120.000,00
Спровођење урбанистичких и просторних планова	0002	Ефикасан процес озакоњења	Укупан број озакоњених објеката у години	50	80	1000	1200	1200	2.120.000,00		2.120.000,00
2 – Комуналне делатности	**1102**	Пружање комуналних услуга од значаја за остварење животних потреба физичких и правних лица уз обезбеђење одговарајућег квалитета, обима, доступности, континуитета	Проценат издвајања из буџета за комуналне услуге	4,4	3,9	4,27	4	4	23.200.000,00		23.200.000,00
Управљање/одржавањ ејавнимосветљењем	0001	Адекватно управљање јавним осветљењем	Укупан број интервенција по поднетим иницијативама грађана за замену светиљки када престану да раде	-	500	500	500		12.000.000,00		12.000.000,00

Одржавање јавних зелених површина	0002	Повећање покривености територије комуналним делатностима одржавања јавних зелених површина Адекватан квалитет пружених услуга уређења и одржавања јавних зелених површина	Број $м^2$ јавних зелених површина на којима се уређује и одржава зеленило Број извршених инспекцијских контрола	- -	8000 15	8000 15	8000 15	8000 15	1.000.000,00		1.000.000,00 500.000,00
ЗОО хигијена	0004	Унапређење заштите од заразних и других болести које преносе животиње	Број ухваћених и збринутих паса луталица Број уклоњених конфиската	- 50	300 50	300 50	300 50	300 50	4.400.000,00		4.400.000,00
Одржавање гроб. и пог. услуге	0006	Адекватан квалитет пружених услуга одржавања гробаља	Број интервенција у односу на укупан број поднетих иницијатива грађана за чишћење и одржавање гробаља	-	72	72	72	72	1.000.000,00		1.000.000,00
Управљање и снабдевање водом за пиће	0008	Адекватан квалитет пружених услуга водоснабдевања	Израђен пројекат за водоводну мрежу	-	-	1	-		1.500.000,00		1.500.000,00
Пројекат Вода за пиће Топоница	П-01	Обезбеђивање пијаће воде становништву и основној школи у Топоници	Изграђен нов водовод	-	-	1	-	-	2.000.000,00		2.000.000,00
Пројекат ЈКП Комуналац водовод	П-02	Адекватан квалитет пружених услуга	Реализован посебан програм капиталних	-	-	да	-	-			1

Врбета		водоснабдевања	субвенција ЈКП за реконструкцију водовода Врбета						1.300.000,00		1.300.000,00
3- Локални економски развој	**1501**	1.Повећање запослености на територији општине 2.отварање нових предузећа и предузетничких радњи на територији општине	Број евидентираних незапослених лица на евид. НСЗ-разврстаних по полу и старости Број становника општине који су запослени на новим радним местима, а налазили су се на евиденцији НСЗ (разврстаних по полу и старости) Број отворених /затворених предузећа Број отворених/затворених предузетничких радњи	1.427 - - -	1.380 20 2 2	1.360 30 3 3	1.345 35 3 3	1330 38 4 4	8.710.000,00		8.710.000,00
Унапређење привредног и инвестиционог амбијента	0001	Унапређење административних процедура и развој адекватних сервиса и услуга за пружање подршке постојећој привреди	Број предузећа која су користила услуге и сервисе града/општине у односу на укупан број предузећа	-	10	15	17	20	1.380.000,00		1.380.000,00
Мере активне политике запошљавања	0002	Повећање броја запослених кроз мере активне политике запошљавања	Број новозапослених кроз реализацију мера активне политике запошљавања Број новозапослених жена кроз реализацију мера	- -	20 12	30 15	35 18	38 20	7.000.000,00		7.000.000,00

			активне политике запошљавања Број новозапослених особа старијих од 50 година кроз реализацију мера активне политике запошљавања	-	5	5	7	10			
Пројекат Шумадијска шљива	П-01	Унапређење производње и квалитета ракије на територији локалне самоуправе уз јачање конкурентности произвођача и промоцију производа	Број активности на пројекту и износ буџетских средстава ангажованих на основу учешћа као партнера на пројекту	-	-	330.000,00	-	-	330.000,00		330.000,00
4- Развој туризма	**1502**	Повећање смештајних капацитета тур.понуде	Број регистрованих соба/кревета	10/100	13/110	15/120	15/120	15/120	1.880.000,00	400.100,00	2.280.100,00
Промоција туристичке понуде	0002	Адекватна промоција туристичке понуде општине на циљаним тржиштима	Број догађаја који промовишу туристичку понуду општине у земљи и/или иностранству на којима учествује ТО општине Број дистрибуираног пропагандног материјала	10 200	15 300	20 300	20 350	20 350	1.490.000,00		1.490.000,00
Пројекат бр. 1 Ликовна колонија Гружанска јесен	1502-П-1	Промоција сеоског туризма кроз уметност	Број уметничких дела насталих на колонији Број ноћења током колоније	40 140	50 150	60 160	60 170	60 170	390.000,00	400.100,00	790.100,00
5 – Пољопривреда и руралниразвој	**0101**	Раст производње и стабилност дохотка произвођача	Удео регистрованих пољопривредних газдинстава у укупном броју пољопривредних			70%	70%	70%			

		Унапређење конкурентности произвођача	газдинстава Просечна величина поседа (коришћеног пољопривредног земљишта) по пољопривредном газдинству			5.04,00	5.04,00	5.04,00	33.250.000,00		33.250.000,00
Подршка за спровођење пољоп.политике у локалној заједници	0001	Стварање услова за развој и унапређење пољ. производње	Број едукација намењених пољопривредним произвођачима на територији општине Број учесника едукација Број регистрованих пољ.газдинстава која су корисници директног плаћања у односу на укупан број пољ.газд. Број регистрованих пољопривредних газдинстава који су корисници кредитне подршке у односу на укупан број пољопривредних газдинставака едукација	- - -	3 280 236 321	4 300 260 280	6 350 275 320	6 350 320 350	16.000.000,00		16.000.000,00
Мере подршке руралномразвоју	0002	Унапређење руралног развоја	Проценат коришћења пољопривредног земљишта обухваћених годишњим програмом у односу на укупне расположиве пољопривредне површине	-	-	30	30	35 1500	16.050.000,00		16.050.000,00

			Број регистрованих пољопривредних газдинстава који су корисници мера руралног развоја у односу на укупан број пољопривредних газдинстава		-	1200	1200				
Пројекат Агрогис	0101-П-03	Стварање базе пољопривредних газдинстава и умрежавање у централну базу података	Инсталиран софтвер Број умрежених пољоприврених газдинстава	- -	Да 77	Да 77	Да 210	Да 340	1.200.000,00		1.200.000,00
6 – Заштита животне средине	**0401**	Стварање услова за смањење негативних утицаја на животну средину	Проценат издвајања буџетских средстава за заштиту животне средине у односу на укупан буџет општине	0,22	1	0,6	1	1	3.500.000,00		3.500.000,00
Управљање заштитом животне средине	0001	Испуњење обавеза у складу са законима у домену постојања стратешких и оперативних планова као и меразаштите	Усвојен програм заштите животне средине са акционим планом	да	да	да	да	да	3.500.000,00		3.500.000,00
7 –Организација саобраћаја и саобраћајна инфраструктура	**0701**	Развијеност инфраструктуре у контексту доприноса социо економском развоју	Дужина изграђених саобраћајница које су у надлежности општине (у км)	13	19,5	19	19	19	184.560.061,12		184.560.061,12
Управљање и одржавање саобраћајнеинфраструктуре	0002	Одржавање квалитета путне мреже кроз реконструкцију и редовно одржавање асфалтног покривача	Број километара санираних и/или реконструисаних путева Број пружних прелаза који се одржавају Број километара ревитализованих	6	250 6	250 6	250 6	250 6	45.600.000,00		45.600.000,00

			атарских путева	-	7	4	-				
Пројекат Реконструкција и инвест.одржав. путних праваца	0701-П-1	Развијеност инфраструктуре у контексту доприноса социо економском развоју	Дужина реконструисаних путева (у км)	-	-	10,6	-	-	88.300.000,00		88.300.000,00
Пројекат Реконструкција и инв.одрж. путних праваца Г.З. 2018	0701 П-02	Развијеност инфраструктуре у контексту доприноса социо економском развоју	Дужина реконструисаних путева (у км)	-	-	1,50	-	-	10.681.000,00		10.681.000,00
Пројекат Реконструкција и инв.одрж. путних праваца Г.З.	0701 П-03	Развијеност инфраструктуре у контексту доприноса социо економском развоју	Дужина реконструисаних путева (у км)	-	-	3,68	-	-	24.853.118,55		24.853.118,55
Пројекат Мостови	0701 П-04	Развијеност инфраструктуре у контексту доприноса социо економском развоју	Број реконструисаних мостова	-	-	3	-	-	15.125.942,57		15.125.942,57
8 – Предшколско васпитање и образовање	**2001**	Повећање обухвата предшколским васпитањем и образовањем	Проценат уписане деце у односу на број укупно пријављене деце	70	80	90	100	100	35.822.000,00	4.050.000,00	39.872.000,00
Функционисање и остваривање предшколског васпитања и образовања	0001	Унапређење квалитета предшколског образовања и васпитања	Број посебних и специјалних програма у објекту пред. установе Број стручних сарадника који су добили најмање 24 бода за стручно усавршавање	2 14	3 16	4 17	5 20		33.522.000,00	4.050.000,00	37.572.000,00
Пројекат Логопед, соматопед и психолог	2001 П-01	Остварење напретка у области говора деце којој је потребна додатна васпитно образовна подршка	Повећан број деце са правилним говором	-	200	210	230	250	800.000,00		800.000,00
Пројекат Енглески	2001	Повећање дечијег	Сва деца ппп	-	60	85	90	100	500.000,00		500.000,00

језик	П-02	развоја и напредовања, обогаћивање дечијег искуства	укључена у рани развој, учење енглеског језика, што је довело до обогаћивања дечијег искуства								
Пројекат Санација објекта у Забојници	2001 П-03	Обезбеђени материјално-технички услови у Предшколској установи	Простор уређен у складу са потребама деце	-	-	100%	-	-	1.000.000,00		1.000.000,00
9 – Основно образовање	**2002**	Потпуни обухват основним образовањем и васпитањем Унапређење доступности основног образовања Унапређен квалитет основног образовања	Обухват деце основним образовањем Стопа прекида основног образовања Проценат деце која се школују у редовним основним школама на основу индивидуалног образовног плана (ИОП2) у односу на укупан број деце одговарајуће старосне групе Број објеката који су прилаагодили простор за децу са инвалидитетом у односу на укупан број објеката ОШ Проценат ученика који је учествовао на републичким такмичењима	634 0 1,06 4 0	631 0 1,04 4 1	607 0 1,17 4 2	615 0 1,27 4 2	621 0 1,07 4 2	45.662.924,00		45.662.924,00
Функционисање	0001	Обезбеђени	Просечан број	12,09	13,53	13,72	13,80	13,80			

основних школа		прописани услови за васпитно образовни рад са децом у ОШ	ученика по одељењу						45.162.924,00		45.162.924,00
		Унапређење квалитета образовања и васпитања у основним школама	Број ученика који похађају ваннаставне активности /у односу на укупан број ученика	100%	100%	100%	100%	100%			
			Број деце која се образују по ИОП3	-	-	-	1	1			
			Број стручних лица која су добила најмање 24 бода за стручно усавршавање кроз учешће на семинарима на годишњем нивоу	81	95	111	120	120			
Пројекат -Асистент у настави	2002-П-02	Квалитет школовања ученика са посебним потребама кроз индивидуални рад	Радови ученика	-	5,5	6,5	7	7	500.000,00		500.000,00
			Оцена (просечна)	-	3	3	3	3			
		Помоћ у социјализацији ученика са тешкоћама у раду	Сарадња са другом децом	-	задовољавајућа	задовољавајућа	задовољавајућа	задовољавајућа			
			Поштовање правила понашања	-	задовољавајуће	задовољавајуће	задовољавајуће	задовољавајућа			
10 – Средње образовање	**2003**	Повећање обухвата средњошколског образовања	Број деце која су обухваћена средњим образовањем	172	178	178	180	182	8.911.500,00		8.911.500,00
		Унапређење	Проценат деце која се школују у средњим школама на								

		доступности средњег образовања	основу индивидуалног образовног плана у односу на укупан број деце одговарајуће старосне структуре Број објеката који су прилагодили простор за децу са инвалидитетом у односу на укупан број објеката средњих школа	0 -	0 -	0 -	0 1	1 1			
Функционисање средњих школа	0001	1.Обезбеђени прописани услови за васпитно образовни рад у СШ и безбедно одвијање наставе 2.унапређење квалитета образовања у СШ	Просечан број ученика по одељењу Број талентоване деце подржане од стране општине у односу на укупан број деце у школама Број ученика који похађају ваннаставне активности у односу на укупан број ученика Број запослених који су добили најмање 24 бода за стручно усавршавање кроз учешће на семинарима на годишњем нивоу	22 1 32 20	22 1 33 20	23 1 35 22	24 1 34 22	24 1 34 23	8.711.500,00		8.711.500,00

Пројекат – Замена столарије	2003-П01	Смањење трошкова грејања	Смањење потрошње ел.ен. ,угља и дрва	-	5%	5%	5%		200.000,00		200.000,00
11 - Социјална и дечија заштита	**0901**	Повећање доступности права и услуга социјалне заштите	Проценат издвајања буџетских средстава за социјалну и дечју заштиту у односу на укупан буџет општине	5	4,8	3	5	5	15.910.000,00	15.910.000,00	15.910.000,00
Једнократне помоћи и други облици помоћи	0001	Унапређење заштите сиромашних	Број корисника једнократне новчане помоћи у односу на укупан број грађана Број грађана-корисника других мера материјалне подршке	300 300	300 300	300 300	300 300	300 300	6.000.000,00		6.000.000,00
Пројекат Родитељски додатак	0901-П-01	Повећање броја новорођенчади	Број деце	45	46	48	50	50	1.000.000,00		1.000.000,00
Пројекат Сигурна кућа	0901-П-03	Унапређивање квалитета права и услуга социјалне заштите	Број корисника услуга Просечан број дана по кориснику услуге	5 1%	5 1%	5 1%	5 1%	5 1%	310.000,00		310.000,00
Пројекат Студентске стипендије	0901-П-04	Виши ниво образовано сти младих	Број студената	20	21	21	21	20	1.500.000,00		1.500.000,00
Пројекат Поправка обј. за соц. угрожене	0901-П-05	Унапређење услуга социјалне заштите за децу и породицу	Број поправљених објеката	10	10	10	10	10	500.000,00		500.000,00
Пројекат Подршка породици кроз социјалну активацију	0901-П-06	Унпређење квалитета права и услуга социјалне заштите	Удео корисника лиценцираних услуга у укупном броју корисника услуга	-	1%	1%	1%	1%	200.000,00		200.000,00

Пројекат Савремено пл породице - едукација	0901-П-07	Подизање свести о здравом материнству и психолошка помоћ за биомедицинско потпомагање оплодње	Број младих брачних паровакоји су похађали едукацију	-	10	10	10	10	200.000,00		200.000,00
Пројекат Подршка наталитетној политици	0901 П-09	Финансијска подршка породици	Број породица са новорођеном децом	-	-	5	10	15	1.000.000,00		1.000.000,00
Активности Црвеног крста	0005	Социјал.деловање – пружање неопходне помоћи лицима у невољи,развијањем солидарности међу људима организовањем различитих облика помоћи	Број дистрибуираних пакета	300	325	325	350	350	1.200.000,00		1.200.000,00
Подршка деци и породици са децом	0006	Унапређење популационе политике	Број незапослених породиља које остварују право на месечну новчану накнаду Број једнократних новчаних давања	36 -	40 25	40 30	40 33	40 34	4.000.000,00		4.000.000,00
12 – Здравствена заштита	**1801**	Унапређење здравља становништва	Покривеност становништва примарном здравственом заштитом	85%	86%	90%	90%	90%	7.930.000,00		7.930.000,00
Функционисање установа примарне здравствене заштите	0001	Унапређење доступности, квалитета и ефикасности ПЗЗ	Проценат реализације планова инвестирања у објекте и опрему установа примарне здравствене заштите	76%	80%	100%	100%	100%	1.900.000,00		1.900.000,00
Мртвозорство	0002	Стручно одређивање времена и узрока смрти	Број умрлих лица	170	170	170	170	170	400.000,00		400.000,00
Пројекат Кућно леч,	1801-	Побољшање квалитета	Број дијагностичко –								

пал.збрињ. и пружање хитне медицинске помоћи на терену	П-01	живота пацијената обухваћених пројектом	терапијских процедура Број прегледа службе хитне медицинске помоћи Број превијања у Служби кућног лечења	3000 6257 800	5660 7850 2550	5700 7900 2600	5700 7900 2650	5700 7900 2700	3.200.000,00		3.200.000,00
Пројекат Лекари специјалисти	1801-П-02	Побољшање квалитета здравствених услуга у Дому здравља Кнић	Број очитаних плочица за ПА тест Број урађених ултразвучних прегледа	- 	1000 235	2000 400	2000 400	2000 400	640.000,00		640.000,00
Пројекат Реконструкција домова здравља	1801 П-03	Обезбеђивање бољих и безбеднијих услова за рад у домовима здравља	Број реконструисаних домова здравља	-	-	3	-	-	1.790.000,00		1.790.000,00
13 – Развој културе	**1201**	Подстицање развоја културе	Укупан број чланова удружења грађана из области културе Број реализованих програма на 1000 становника који доприносе остваривању општег интереса у култури	1000 10	1000 10	1200 15	1500 15		13.539.000,00		13.539.000,00
Функционисање локалних установа културе	0001	Обезбеђивање редовног функционисања установа културе	Број запослених у установама културе у односу на укупан број запослених у ЈЛС	4/94	4/94	4/94	4/94	4/94	6.289.000,00		6.289.000,00
Јачање културне продукције и умет.стваралаштва	0002	Повећање учешћа грађана у културној продукцији и уметничком стваралаштву	Укупан број чланова удружења грађана/КУД	250	300	300	300	300	1.050.000,00		1.050.000,00
Остваривање и унапређивање јавног интереса у култури	0004	Повећана понуда квалитетних медијских садржаја из облассти друштвеног живота локалне	Број програмских садржаја подржаних на конкурсима јавног информисања	-	4	4	4	4	200.000,00		200.000,00

		заједнице									
Пројекат Подизање споменика Стевану Книћанину	1201 П-01	Очување традиције и нематеријалног културног наслеђа	Постављен споменик и уређен парк око споменика	-	да	-	-	-	5.000.000,00		5.000.000,00
Пројекат Шест векова манастира Каменац	1201 П-02	Очување традиције и културног наслеђа	Број посетилаца током манифестација	-	-	1000	-	-	1.000.000,00		1.000.000,00
14 – Развој спорта и омладине	**1301**	Обезебеђење услова за бављење спортом свих грађана и грађанки општине	Донет Правилник о финансирању спорта у општини Проценат буџета општине намењен за програм развој спорта и омладине	Да 1,4	Да 0,95	Да 1,67	Да 1,5	Да 1,5	9.110.000,00		9.110.000,00
Подршка локалним спортским организацијама, удружењима и савезима	0001	Унапређење подршке локалним спортским организацијама преко којих се остварује јавни интерес у области спорта	Број годишњих програма спортских организација финансираних од стране општине	25	25	22	25	26	8.810.000,00		8.810.000,00
Спровођење омладинске политике	0005	Подршка активном укључивању младих у различите друштвене активности	Број младих жена корисника услуга Број младих корисника услуга мера омладинске политике	- -	200 500	200 500	200 500	200 500	300.000,00		300.000,00
15 - Локалнасамоуправа	**0602**	Одрживо управно и финансијско функционисање општине у складу са надлежностима и пословима ЛС	Суфицит или дефицит локалног буџета	суфицит	дефицит	дефицит	суфицит	суфицит	121.324.579,00		121.324.579,00
Функционисање локалне самоуправе и градских општина	0001	Функционисање управе	Проценат попуњености радних места која подразумевају вођење управног поступка	-	90	95	100	100	108.758.581,00		108.758.581,00

Месне заједнице	0002	Обезбеђено задовољавање потреба и интереса локалног становн.деловањем МЗ	Број предлога према општини у вези са питањима од интереса за локално становништво	-	33	33	33	33	1.500.000,00		1.500.000,00
Општинско правобранилаштво	0004	Заштита имовин. права и интереса општине	Број правних мишљења која су дата органима општине, стручним службама и другим правним лицима чија имовинска и друга права заступа	100	100	100	100	100	1.865.998,00		1.865.998,00
Текућа буџетска резерва	0009								7.200.000,00		7.200.000,00
Стална буџетска резерва	0010								1.900.000,00		1.900.000,00
Управљање ванреднимситуацијама	0014	Изградња ефикасног превентивног система заштите и спасавања на избегавању последица елементарних и дугих непогода	Број набављене опреме	-	8	10	10	10	100.000,00		100.000,00
16 – Политички систем локалне самопуправе	**2101**	Ефикасно и ефективно функционисање органа политичког система локалне самоуправе							**23.659.393,00**		**23.659.393,00**
Функционисање скупштине	0001	Функционисање локалне скупштине	Број седница скупштине	10	10	10	10	10	9.506.484,00		9.506.484,00
Функционисање Извр.органа	0002	Функционисање Изврш. органа	Број седница извршних органа	30	30	30	30	30	12.052.909,00		12.052.909,00
Избори за савете месних заједница	И	Спровођење избора за савете МЗ	Изабрани савети МЗ			33			700.000,00		700.000,00
Пројекат Дан општине	П-1	Адекватна промоција општине	Број посетилаца Број награђених ученика и студената	- -	1000 10	1000 10	1000 10	1000 10	1.400.000,00		1.400.000,00

УКУПНО:									**539.089.457,12**	**4.450.100,00**	**543.539.557,12**

III ИЗВРШАВАЊЕ БУЏЕТА

Члан 9.

У складу са Законом о начину одређивања максималног броја запослених у јавном сектору („Службени гласник РС“, број 68/2015 и 81/2016 – одлука УС), број запослених код корисника буџета не може прећи максималан број запослених на неодређено време, и то:

- 52 у Општинској управи општине Кнић,
- 25 у Предшколској установи „Цветић“ Кнић
- 4 у „Центру за културу, туризам и спорт Кнић“ ,
- 0 у Општинском правобранилаштву,
- 1 у месној заједници Кнић.

У овој одлуци о буџету средства за плате се обезбеђују за број запослених из става 1. овог члана.

Члан 10.

За извршавање ове Одлуке одговоран је Председник општине.

Наредбодавац за извршење буџета је Председник општине.

Члан 11.

Наредбодавац директних и индиректних корисник буџетских средстава је функционер (руководилац), односно лице које је одговорно за управљање средствима, преузимање обавеза и давање налога за плаћање који се извршавају из средстава органа, као и за издавање налога за уплату средстава која припадају буџету.

Члан 12.

За законито и наменско коришћење средстава распоређених овом Одлуком, одговорни су руководиоци директних и индиректних корисника буџетских средстава.

Члан 13.

Орган управе надлежан за финансије обавезан је да редовно прати извршење буџета и најмање два пута годишње информише председника општине и општинско веће, а обавезно у року од 15 дана по истеку шестомесечног, односно деветомесечног периода.

У року од 15 дана по подношењу извештаја из става 1. овог члана, председник општине усваја и доставља извештај Скупштини општине.

Извештај садржи и одступања између усвојеног буџета и извршења и образложење великих одступања.

Члан 14.

Одлуку о промени апропријације у складу са чланом 61. Закона о буџетском систему доноси председник општине или Општинско веће.

Решење о употреби текуће буџетске и сталне буџетске резерве на предлог органа управе надлежног за финансије доноси Општинско веће.

Члан 15.

Одлуку о отварању буџетског фонда у складу са чланом 64. Закона о буџетском систему доноси Општинско веће.

Члан 16.

Општинско веће одговорно је за спровођење фискалне политике и управљање јавном имовином, приходима и примањима и расходима и издацима на начин који је у складу са Законом о буџетском систему.

Члан 17.

Овлашћује се Председник општине да у складу са чланом 27.ж Закона о буџетском систему, може поднети захтев Министарству финансија за одобрење фискалног дефицита изнад утврђеног дефицита од 10%, уколико је резултат реализације јавних инвестиција.

Члан 18.

Новчана средства буџета општине, директних и индиректних корисника тог буџета, као и других корисника јавних средстава који су укључени у консолидовани рачун трезора општине, воде се и депонују на консолидованом рачуну трезора.

Члан 19.

Обавезе које преузимају директни и индиректни корисници буџетских средстава морају одговарати апропријацији која им је за ту намену овом одлуком одобрена и пренета.

Изузетно корисници из става 1. овог члана, у складу са чл.54. Закона о буџетском систему, могу преузети обавезе по уговору који се односи на капиталне издатке и захтева плаћање у више година, на основу предлога органа надлежног за послове финансија, уз сагласност Општинског већа, а највише до износа исказаних у плану капиталних издатака из члана 4. ове Одлуке.

Корисници буџетских средстава су обавезни да пре покретања поступка јавне набавке за преузимање по уговору за капиталне пројекте прибаве сагласност органа надлежног за финансије.

Корисник буџетских средстава који одређени расход извршава из средстава буџета и из других прихода, обавезан је да измирење тог расхода прво врши из прихода из тих других извора.

Обавезе преузете у 2018.години у складу са одобреним апропријацијама у тој години, а неизвршене у току 2018.године, преносе се у 2019.годину и имају статус преузетих обавеза и извршавају се на терет одобрених апропријација овом одлуком.

Члан 20.

Преузете обавезе и све финансијске обавезе морају бити извршене искључиво на принципу готовинске основе са консолидованог рачуна трезора, осим ако је Законом, односно актом Владе предвиђен другачији метод.

Члан 21.

Корисници буџетских средстава преузимају обавезе само на основу писаног уговора или другог правног акта, уколико законом није другачије прописано.

Плаћање из буџета неће се извршити уколико нису поштоване процедуре утврђене чл.56. став 3. Закона о буџетском систему.

Члан 22 .

Корисници буџетских средстава приликом додељивања уговора о набавци добара, пружању услуга или извођењу грађевинских радова, морају да поступе у складу са Законом о јавним набавкама ("Сл.гласник РС",бр.124/12, 14/15 и 68/15).

Јавна набавка мале вредности, у смислу прописа о јавним набавкама сматра се набавка истоврсних добара, услуга или радова чија је укупна процењена вредност на годишњем нивоу нижа од 5.000.000,оо динара.

Члан 23.

Обавезе према корисницима буџетских средстава извршавају се сразмерно оствареним примањима буџета.

Ако се у току године примања смање, издаци буџета извршаваће се по приоритетима, и то: обавезе утврђене законским прописима на постојећем нивоу и минимални стални трошкови неопходни за несметано функционисање корисника буџетских средстава.

Члан 24.

Средства распоређена за финансирање расхода и издатака корисника буџета, преносе се на основу њиховог захтева и у складу са одобреним квотама у тромесечним плановима буџета.

Уз захтев корисници су дужни да доставе комплетну документацију за плаћање (копије).

Члан 25.

Новчана средства на консолидованом рачуну трезора могу се инвестирати у 2018.години само у складу са чл.10. Закона о буџетском систему, при чему су, у складу са истим чланом закона, председник општине, односно лице које он овласти одговоран за ефикасност и сигурност тог инвестирања.

Члан 26.

Корисник буџетских средстава не може, без претходне писане сагласности председника општине, засновати радни однос са новим лицима до краја 2018.године, уколико средства потребна за исплату плата нису обезбеђена у оквиру износа средстава која су, у складу са овом одлуком, предвиђена за плате том буџетском кориснику.

Члан 27.

Директни и индиректни корисници буџетских средстава у 2018.години обрачунату исправку вредности нефинансијске имовине исказују на терет капитала, односно не исказују расход амортизације и употребе средстава за рад.

Члан 28.

За финансирање дефицита текуће ликвидности који може да настане услед неуравнотежености кретања у приходима и расходима буџета, председник општине може се задужити у складу са одредбама чл.35. Закона о јавном дугу ("Сл.гласник РС",бр. 61/05, 107/09, 78/11 и 68/15).

Члан 29.

Корисници буџетских средстава пренеће на рачун извршења до 31.децембра 2017.године, средства која нису утрошена за финансирање расхода у 2017.години која су овим корисницима пренета у складу са одлуком о буџету општине Кнић за 2017.годину.

Члан 30.

Изузетно у случају да се буџету општине Кнић из другог буџета (Републике, покрене, друге општине) определе актом наменска трансферна средства, укључујући и наменска трансферна средства за накнаду штета услед елементарних непогода, као и у случају уговарања донације, чији износи нису могли бити познати у поступку доношења ове одлуке, орган управе надлежан за финансије на основу тог акта отвара одговарајуће апропријације за извршење расхода по том основу, у складу са чл.5. Закона о буџетском систему.

Члан 31.

Плаћање са консолидованог рачуна трезора за реализацију обавеза других корисника јавних средстава у смислу Закона о буџетском систему који су укључени у систем консолидованог рачуна трезора неће се вршити уколико корисници нису добили сагласност на финансијски план на начин прописан Законом, односно актом Скупштине општине и уколико тај план нису доставили Управи за трезор.

Члан 32.

У буџетској 2018.години неће се вршити обрачун и исплата божићних, годишњих и других врста накнада и бонуса предвиђених посебним и појединачним колективним уговорима, за директне и индиректне кориснике средстава буџета, осим јубиларних награда за запослене које су то право стекли у 2018.години.

Такође, у 2018.години не могу се исплаћивати запосленима код директних и индиректних корисника буџетских средстава локалне власти награде и бонуси који према међународним критеријумима представљају нестандардне, односно нетранспарентне облике награда и бонуса.

Члан 33.

Корисник буџетских средстава, који одређени расход и издатак извршава из других извора прихода и примања, који нису општи приход буџета (извор 01-приход из буџета) обавезе може преузимати само до нивоа остварења тих прихода или примања, уколико је ниво остварених прихода и примања мањи од одобрених апропријација.

Корисник буџетских средстава код кога у току године дође до умањења одобрених апропријација из разлога извршења принудне наплате, за износ умањења предузеће одговарајуће мере у циљу прилагођавања преузете обавезе, тако што ће предложити умањење обавезе, односно продужење уговорног рока за плаћање или отказати уговор.

Члан 34.

Приоритет у извршавању расхода за робе и услуге корисника буџетских средстава имају расходи за сталне трошкове, трошкове текућих поправки и одржавања и материјал.

Корисници буџетских средстава дужни су да обавезе настале по основу сталних трошкова, трошкова текућих поправки и одржавања, материјала, као и по основу капиталних издатака измире у року утврђеном законом који регулише рокове измирења новчаних обавеза у комерцијалним трансакцијама.

Члан 35.

Ову одлуку објавити у „Службеном гласнику општине Кнић"“ и доставити Министарству надлежном за послове финансија.

Члан 36.

Ова одлука ступа на снагу осмог дана од дана објављивања у „Службеном гласнику општине Кнић“ , а примењиваће се од 1. јануара 2018. године.

Број: 400-1709/17-03
У Книћу, 22. 12. 2017. године

ПРЕДСЕДНИК СКУПШТИНЕ,
Милош Сретеновић, с.р.

ОДЛУКА О ЗАВРШНОМ РАЧУНУ БУЏЕТА ОПШТИНЕ КНИЋ ЗА 2016, ГОДИНУ

СКУПШТИНА ОПШТИНЕ КНИЋ, на седници одржаној дана 15. 06. 2017. године, на основу члана 78. Закона о буџетском систему („Службени гласник РС“, број 54/2009, 73/2010, 101/2010, 101/2011, 93/2012, 62/2013, 63/2013 – исправка, 108/2013, 142/2014, 103/2015 и 99/2016), члана 32. став 1. тачка 2. Закона о локалној самоуправи („Службени гласник РС“, број 129/2007 и 83/2014 – др.закон) и члана 20. став 2. и члана 35. став 1. тачка 2. Статута општине Кнић („Службени гласник РС“, број 95/08 и „Службени гласник општине Кнић“, број 3/2016), донела је

О Д Л У К У
О ЗАВРШНОМ РАЧУНУ БУЏЕТА ОПШТИНЕ КНИЋ ЗА 2016. ГОДИНУ

ОПШТИ ДЕО

Члан 1.

У завршном (консолидованом) рачуну буџета општине Кнић за 2016. годину (у даљем тексту: завршни рачун) у Билансу стања на дан 31. децембра 2016. године (Образац 1) утврђена је укупна актива и укупна пасива у следећим износима:

Актива **Пасива** (у 000 динара)

	Конто	Назив конта	Износ		Конто	Назив конта	Износ
1.	011100	Зграде и грађевински објекти	439.533	**1.**	230000	Обавезе по основу расхода за запослене	3.056
2.	011200	Опрема	8.705	**2.**	243300	Обавезе по основу трансфера осталим нивоима власти	497
3.	011300	Остале некретнине и опрема	2.846	**3.**	252100	Добављачи у земљи	5.031
4.	012100	Култивисана имовина	269	**4.**	254100	Обавезе из односа буџета и буџетских корисника	15
5.	013100	Драгоцености		**5.**	291000	Пасивна временска разграничења	42.680
6.	014100	Земљиште	20.125	**6.**	311000	Капитал	545.587
7.	014300	Шуме и воде	4.907	**7.**	321121	Вишак прихода и примања - суфицит	17.406
8.	015100	Нефинансијска имовина у припреми	48.347	**8.**	321311	Нераспоређени вишак прихода и примања из ранијих година	93.062
9.	015200	Аванси за нефинансијску имовину	6.296				
10.	016100	Нематеријална имовина	11.310				
11.	121100	Жиро и текући рачуни	110.443				
12.	121200	Издвојена новчана средства и акредитиви	32				

13.	121400	Девизни рачун	3.242				
14.	121700	Остала новчана средства	5				
15.	122100	Потраживања по основу продаје и друга потраживања	1.549				
16.	123900	Остали краткорочни пласмани	8				
17	131100	Разграничени расходи до једне године	41.131				
18.	131200	Обрачунати неплаћени расходи и издаци	8.586				
Укупна актива (1+2+3+4+5+6+7+8+9+10+11+12+13+14+15+16+17+18)			**707.334**	**Укупна пасива (1+2+3+4+5+6+7+8)**			**707.334**

Члан 2.

У Билансу прихода и расхода у периоду од 01. јануара до 31. децембра 2016. године (Образац 2), утврђени су укупно остварени текући приходи и примања од продаје нефинансијске имовине, укупно извршени текући расходи и издаци за набавку нефинансијске имовине и резултат пословања у следећим износима:

(у 000 динара)

	Конто	**Назив конта**	**Износ**
1.	710000	Порези	123.993
2.	730000	Донације и трансфери	207.682
3.	740000	Други приходи	14.513
4.	770000	Меморандумске ставке за рефундацију расхода	7.291
5.	810000	Примања од продаје основних средстава	35
I		**Укупно остварени текући приходи и примања (1+2+3+4+5)**	**353.514**
7.	410000	Расходи за запослене	69.984
8.	420000	Коришћење услуга и роба	97.577
9.	440000	Отплата камата и пратећи трошкови задуживања	4.864
10.	450000	Субвенције	15.000
11.	460000	Донације, дотације и трансфери	66.990
12.	470000	Социјално осигурање и социјална заштита	8.159
13.	480000	Остали расходи	13.068
14.	510000	Основна средства	98.273
15.	540000	Земљиште	290
II		**Укупно извршени текући расходи и издаци (7+8+9+10+11+12+13+14+15)**	**374.205**
III		**Мањак прихода и примања – буџетски дефицит (I– II)**	**20.691**
IV		**Кориговање вишка, односно мањка прихода и примања (15+16)**	**38.097**
15		Део нераспоређеног вишка прихода и примања из ранијих година који је коришћен за покриће расхода и издатака текуће године	38.097
16.		Део пренетих неутрошених средстава из ранијих година коришћен за покриће расхода и издатака текуће године	
V		**Покриће извршених издатака из текућих прихода и примања (16)**	
16.		Утрошена средства текућих прихода и примања од продаје нефинансијске имовине за отплату обавеза по кредитима	
VI		**Вишак прихода и примања – суфицит (III + IV - V)**	**17.406**
		Део вишка прихода и примања наменски опредељен за	7.839

		наредну годину	
		Нераспоређени део вишка прихода и примања за пренос у наредну годину	9.567

Члан 3.

У Извештају о капиталним издацима и примањима у периоду од 01. јануара до 31. децембра 2016. године (Образац 3), утврђени су укупни издаци и мањак примања у следећим износима:

Примања **Издаци** (у 000 динара)

Конто	Назив конта	Износ	Конто	Назив конта	Износ
800000	Примања од продаје нефинансијске имовине	35	500000	Издаци за нефинансијску имовину	98.563
900000	Примања од задуживања и продаје финансијске имовине	0	600000	Издаци за отплату главнице и набавку финансијске имовине	0
	Укупно:	35		**Укупно:**	98.563
				Мањак примања (800000+900000)-(500000+600000) **:**	**98.528**

Члан 4.

У Извештају о новчаним токовима у периоду од 01. јануара до 31. децембра 2016. године (Образац 4), утврђени су укупни новчани приливи, укупни новчани одливи и салдо готовине на крају године у следећим износима:

Новчани приливи **Новчани одливи** (у 000 динара)

I Салдо готовине на почетку године	134.459	5. Текући расходи (класа 4)	275.642
1. Текући приходи (класа 7)	353.479	6. Издаци за нефинансијску имовину (класа 5)	98.563
2. Примања од продаје нефинансијске имовине (класа 8)	35	7. Издаци за отплату главнице и набавку финансијске имовине (класа 6)	0
3. Примања од задуживања и продаје финансијске имовине (класа 9)	0		
II Новчани приливи (1+2+3)	353.514	**IV Новчани одливи** (5+6+7)	374.205
4. Корекција новчаних прилива за наплаћена средства која се не евидентирају преко класа 7, 8 и 9	0	8. Корекција новчаних одлива за износ плаћених расхода који се не евидентирају преко класе 4, 5 и 6	46
III Кориговани приливи за примљена средства у обрачуну (II+4)	353.514	**V Кориговани одливи за исплаћена средства у обрачуну** (IV+8)	374.251
		Салдо готовине на крају године (I+III-V) **:**	**113.722**

Члан 5.

У Извештају о извршењу буџета у периоду од 01. јануара до 31. децембра 2016. године (Образац

5), утврђена је укупна разлика у износу од 20.691 хиљада динара између укупних прихода и примања у износу од 353.514 хиљада динара (класа 7, 8 и 9) и укупних расхода и издатака у износу од 374.205 хиљада динара (класа 4, 5 и 6), по нивоима финансирања из буџета републике, општине и из осталих извора:

Остварени приходи и примања и расходи и издаци (у 000 динара)

Опис	Из буџета		Из осталих извора	Укупно
	Републике	Општине		
1. Укупни приходи и примања (класа 7, 8 и 9)	15.060	329.595	8.859	**353.514**
2. Укупни расходи и издаци (класа 4, 5 и 6)	11.435	314.778	47.992	**374.205**
3. Текући приходи и примања од продаје нефинансијске имовине (класа 7 и 8)	15.060	329.595	8.859	**353.514**
4. Текући расходи и издаци за нефинансијску имовину (класа 4 и 5)	11.435	314.778	47.992	**374.205**
5. Вишак прихода и примања – буџетски суфицит (3.-4.)	3.625	14.817		**18.442**
6. Мањак прихода и примања – буџетски дефицит (4.-3.)			39.133	**39.133**
7. Примања од задуживања и продаје финансијске имовине (класа 9)				
8. Издаци за отплату главнице и набавку финансијске имовине (класа 6)				
9. Вишак примања (7.-8.)				
10. Мањак примања (8.-7.)				
11. Вишак новчаних прилива (1-2.)	3.625	14.817		
12. Мањак новчаних прилива (2-1.)			39.133	**20.691**

Члан 6.

Укупни буџетски дефицит и укупни фискални суфицит буџета општине Кнић за 2016. годину утврђени су у следећим износима, и то:

БУЏЕТСКИ ДЕФИЦИТ И УКУПНИ ФИСКАЛНИ СУФИЦИТ БУЏЕТА ОПШТИНЕ КНИЋ ЗА 2016. ГОДИНУ

ОПИС	Економска клас.	План 2016.	Остварење у 2016.	Разлика %
1	2	3	4	5 (4x100:3)
I УКУПНА СРЕДСТВА	**3+7+8+9**	**456.490**		
II УКУПНИ ПРИХОДИ И ПРИМАЊА (1+2+3)	**7+8+9**	**414.994**	**353.514**	**85,18**
1.Текући приходи	7	414.959	353.479	85,18
2.Примања од продаје нефинансијске имовине	8	35	35	100,00
3.Примања од задуживања и продаје финансијске имовине	9			
3.1.Примања од продаје финансијске имовине	92			
III Пренета средства	**3**	**41.496**	**38.097**	**91,80**
IV УКУПНИ РАСХОДИ И ИЗДАЦИ (4+5+6)	**4+5+6**	**456.490**	**374.205**	**81,97**

4.Текући расходи	4	345.499	275.642	79,78
5.Издаци за нефинансијску имовину	5	110.991	98.563	88,80
6.Издаци за отплату главнице и набавку финансијске имовине	6			
6.1.Набавка финансијске имовине	62			
VI БУЏЕТСКИ ДЕФИЦИТ (1+2)-(4+5)	**(7+8)-(4+5)**	**41.496**	**20.691**	
VII Део нераспоређеног вишка прихода и примања из ранијих година који је коришћен за покриће расхода и издатака			**38.097**	
VIII УКУПНИ ФИСКАЛНИ СУФИЦИТ (VII+VI)			**17.406**	

Буџетски дефицит, као разлика између укупног износа текућих прихода и примања остварених по основу продаје нефинансијске имовине и укупног износа текућих расхода и издатака за набавку нефинансијске имовине, утврђен је у износу од **20.691** хиљада динара.

Укупан фискални суфицит је буџетски дефицит коригован за део нераспоређеног вишка прихода и примања из ранијих година који је коришћен за покриће расхода и издатака и утврђен је у износу од **17.406** хиљада динара.

Остварени вишак прихода и примања – суфицит (консолидовани), у износу од **17.406** хиљада динара, преноси се у наредну годину и састоји се из:

-Дела вишка прихода и примања – суфицита који је наменски опредељен уизносу од **7.839** хиљада динара,

-Дела нераспоређеног вишка прихода и примања – суфицита у износу од **9.567** хиљада динара.

Нераспоређени вишак прихода и примања из ранијих година у укупном износу од **93.062** хиљада динара биће распоређен Одлуком о ребалансу буџета општине Кнић за 2017. годину.

ПОСЕБАН ДЕО

Члан 7.

Укупно планирани и остварени текући приходи и примања општине Кнић за 2016. годину по економској класификацији и пренета неутрошена средства из ранијих година приказани су у табели:

ПРИХОДИ И ПРИМАЊА

Економска класификација	ОПИС		Средства из буџета	Средства из осталих извора	Средства из сопствених извора	Укупна средстава	Реализација	Салдо	%
711	**ПОРЕЗИ НА ДОХОДАК, ДОБИТ И КАПИТАЛНЕ ДОБИТКЕ**		**104,400,000.00**	**0.00**	**0.00**	**104,400,000.00**	**86,069,050.01**	**18,330,949.99**	**82.44**
711110	ПОРЕЗ НА ЗАРАДЕ	01	85,900,000.00	0.00	0.00	85,900,000.00	72,686,705.73	13,213,294.27	84.62
711120	ПОРЕЗ НА ПРИХОД ОД САМОСТАЛНИХ ДЕЛАТНОСТ	01	8,000,000.00	0.00	0.00	8,000,000.00	6,424,112.29	1,575,887.71	80.30
711140	ПОРЕЗ НА ПРИХОДЕ ОД ИМОВИНЕ	01	500,000.00	0.00	0.00	500,000.00	160,329.99	339,670.01	32.07
711190	ПОРЕЗ НА ДРУГЕ ПРИХОДЕ	01	10,000,000.00	0.00	0.00	10,000,000.00	6,797,902.00	3,202,098.00	67.98
713	**ПОРЕЗИ НА ИМОВИНУ**		**34,000,000.00**	**0.00**	**0.00**	**34,000,000.00**	**28,129,077.18**	**5,870,922.82**	**82.73**
713120	ПОРЕЗ НА ИМОВИНУ	01	20,000,000.00	0.00	0.00	20,000,000.00	23,193,865.85	-3,193,865.85	115.97
713310	ПОРЕЗ НА НАСЛЕЂЕ И ПОКЛОН	01	4,000,000.00	0.00	0.00	4,000,000.00	878,421.48	3,121,578.52	21.96
713420	ПОРЕЗ НА КАПИТАЛНЕ ТРАНСАКЦИЈЕ	01	10,000,000.00	0.00	0.00	10,000,000.00	4,056,789.85	5,943,210.15	40.57
714	**ПОРЕЗИ НА ДОБРА И УСЛУГЕ**		**14,900,000.00**	**0.00**	**0.00**	**14,900,000.00**	**5,923,196.80**	**8,976,803.20**	**39.75**
714510	ПОРЕЗИ, ТАКСЕ ИНАКНАДЕ НА МОТОРНА ВОЗИЛА	01	13,000,000.00	0.00	0.00	13,000,000.00	5,544,234.00	7,455,766.00	42.65
714540	НАКНАДЕ ЗА КОРИШЋЕЊЕ ДОБАРА ОД ОПШТЕГ ИН	01	1,500,000.00	0.00	0.00	1,500,000.00	154,566.80	1,345,433.20	10.30
714550	КОНЦЕСИОНЕ НАКНАДЕ .И БОРАВИШНЕ ТАКСЕ	01	400,000.00	0.00	0.00	400,000.00	224,396.00	175,604.00	56.10
716	**ДРУГИ ПОРЕЗИ**		**5,000,000.00**	**0.00**	**0.00**	**5,000,000.00**	**3,871,056.32**	**1,128,943.68**	**77.42**
716110	КОМУНАЛНА ТАКСА НА ФИРМУ	01	5,000,000.00	0.00	0.00	5,000,000.00	3,871,056.32	1,128,943.68	77.42
733	**ТРАНСФЕРИ ОД ДРУГИХ НИВОА ВЛАСТИ**		**214,532,000.00**	**9,882,590.74**	**0.00**	**224,414,590.74**	**195,576,186.70**	**28,838,404.04**	**87.15**
733150	ТЕКУЋИ ТРАНСФЕРИ ОД ДРУГИХ НИВОА ВЛАСТИ У	01	214,532,000.00	0.00	0.00	214,532,000.00	192,622,596.00	21,909,404.00	89.79
733150	ТЕКУЋИ ТРАНСФЕРИ ОД ДРУГИХ НИВОА ВЛАСТИ У	07	0.00	9,882,590.74	0.00	9,882,590.74	2,953,590.70	6,929,000.04	29.89
741	**ПРИХОДИ ОД ИМОВИНЕ**		**4,905,000.00**	**0.00**	**0.00**	**4,905,000.00**	**1,574,882.40**	**3,330,117.60**	**32.11**
741150	КАМАТЕ НА СРЕДСТВА КОНСОЛИДОВАНОГ РАЧУНА	01	2,805,000.00	0.00	0.00	2,805,000.00	44,322.02	2,760,677.98	1.58
741520	ЗАКУП-НАКНАДА ЗА КОРИШЋЕЊЕ ШУМСКОГ И ПОЉ	01	100,000.00	0.00	0.00	100,000.00	343,962.38	-243,962.38	343.96
741530	ЗАКУП-НАКНАДА ЗА КОРИШЋЕЊЕ ПРОСТОРА И ГРА	01	2,000,000.00	0.00	0.00	2,000,000.00	1,186,598.00	813,402.00	59.33
742	**ПРОДАЈА ДОБАРА И УСЛУГА**		**2,000,000.00**	**0.00**	**0.00**	**2,000,000.00**	**1,115,593.12**	**884,406.88**	**55.78**
742250	ТАКСЕ У КОРИСТ НИВОА ОПСТИНА	01	1,000,000.00	0.00	0.00	1,000,000.00	752,622.92	247,377.08	75.26
742350	ПРИХОДИ ОПШ. ОРГАНА. ПРОДАЈЕ ДОБАРА И УСЛУГ	01	1,000,000.00	0.00	0.00	1,000,000.00	362,970.20	637,029.80	36.30
743	**НОВЧАНЕ КАЗНЕ И ОДУЗЕТА ИМОВИНСКА КОРИСТ**		**4,100,000.00**	**0.00**	**0.00**	**4,100,000.00**	**1,473,615.00**	**2,626,385.00**	**35.94**
743320	ПРИХ.ОД НОВЦ.КАЗНИ ЗА ПРЕКР. У КОРИСТ НИВОА	01	4,000,000.00	0.00	0.00	4,000,000.00	1,473,615.00	2,526,385.00	36.84
743350	ПРИХ.ОД НОВЦ.КАЗНИ ЗА ПРЕКР. У КОРИСТ НИВОА	01	100,000.00	0.00	0.00	100,000.00	0.00	100,000.00	0.00
744	**ДОБРОВОЉНИ ТРАНСФЕРИ ОД ФИЗИЧКИХ И ПРАВНИХ ЛИЦ**		**0.00**	**1,377,000.00**	**12,072,000.00**	**13,449,000.00**	**1,377,000.00**	**12,072,000.00**	**10.24**
744150	ТЕКУЋИ ДОБР. ТРАНСФЕРИ ОД ФИЗИЧ. И ПРАВНИХ	04	0.00	0.00	12,072,000.00	12,072,000.00	0.00	12,072,000.00	0.00

Економска класификација	ОПИС		Средства из буџета	Средства из осталих извора	Средства из сопствених извора	Укупна средстава	Реализација	Салдо	%
744250	КАПИТАЛНИ ДОБР.ТРАНСФЕРИ ОД ФИЗИЧ. И ПРАВН	08	0.00	1,377,000.00	0.00	1,377,000.00	1,377,000.00	0.00	100.00
745	**МЕШОВИТИ И НЕОДРЕЂЕНИ ПРИХОДИ**		**500,000.00**	**0.00**	**0.00**	**500,000.00**	**623,341.98**	**-123,341.98**	**124.67**
745150	МЕСОВИТИ НЕОДРЕДЈЕНИ ПРИХОДИ У КОРИСТ НИВ	01	500,000.00	0.00	0.00	500,000.00	623,341.98	-123,341.98	124.67
772	**МЕМОРАНДУМСКЕ СТАВКЕ ЗА РЕФУНДАЦИЈУ РАСХОДА ИЗ**		**7,290,712.96**	**0.00**	**0.00**	**7,290,712.96**	**7,290,712.96**	**0.00**	**100.00**
772110	МЕМОРАНДУМСКЕ СТАВКЕ ЗА РЕФ. РАСХОДА ИЗ ПР	01	7,290,712.96	0.00	0.00	7,290,712.96	7,290,712.96	0.00	100.00
812	**ПРИМАЊА ОД ПРОДАЈЕ ПОКРЕТНЕ ИМОВИНЕ**		**34,865.00**	**0.00**	**0.00**	**34,865.00**	**34,865.00**	**0.00**	**100.00**
812150	ПРИМАЊА ОД ПРОДАЈЕ ПОКРЕТНИХ СТВАРИ У КОР	01	34,865.00	0.00	0.00	34,865.00	34,865.00	0.00	100.00
	УКУПНО:		**391,662,577.96**	**11,259,590.74**	**12,072,000.00**	**414,994,168.70**	**333,058,577.47**	**81,935,591.23**	**80.26**

ПРИХОДИ ВАН ПЛАНА

Конто	Врста прихода	РЕАЛИЗАЦИЈА
712112	Порез на фонд зарада осталих запослених	11.27
714431	Комунална такса за коришћење рекламних паноа	1,265.33
733251	Капитални наменски трансфери од Републике у корист ниво	7,608,480.36
742155	Приходи од давања у закуп.односно на кориш.непокретн.у оп	354,600.00
744151	Текући добровољни трансфери од физ.и прав.лица у корист н	449,000.00
744251	Капитални добр.трансфери од физ.и прав.лица у корист Општ	289,302.00
		8,702,658.96

УКУПНО:	**414,994,168.70**	**341,761,236.43**	**73,232,932.27**	**82.35**

Члан 8.

Укупно планирани и извршени расходи и издаци буџета општине Кнић за 2016. годину према економској класификацији приказани су у табели:

РАСХОДИ И ИЗДАЦИ

Категорија	Група	ОПИС	Средства из буџета	Средства из осталих извора	Средства из сопствених извора	Укупна средства	Реализација	Салдо	%
41		**РАСХОДИ ЗА ЗАПОСЛЕНЕ**	**70,447,322.10**	**7,500,000.00**	**4,978,000.00**	**82,925,322.10**	64,311,759.96	18,613,562.14	77.55
	411	ПЛАТЕ, ДОДАЦИ И НАКНАДЕ ЗАПОСЛЕНИХ	52,211,512.00	6,500,000.00	3,647,000.00	62,358,512.00	48,793,084.51	13,565,427.49	78.25
	412	СОЦИЈАЛНИ ДОПРИНОСИ НА ТЕРЕТ ПОСЛОДАВЦА	9,175,000.00	1,000,000.00	811,000.00	10,986,000.00	8,505,143.72	2,480,856.28	77.42
	414	СОЦИЈАЛНА ДАВАЊА ЗАПОСЛЕНИМА	2,098,971.10	0.00	10,000.00	2,108,971.10	994,261.05	1,114,710.05	47.14
	415	НАКНАДЕ ТРОШКОВА ЗА ЗАПОСЛЕНЕ(ПРЕВОЗ...)	5,361,839.00	0.00	510,000.00	5,871,839.00	4,939,239.24	932,599.76	84.12
	416	НАГРАДЕ ЗАПОСЛЕНИМА И ОСТАЛИ ПОСЕБНИ РАСХ	1,600,000.00	0.00	0.00	1,600,000.00	1,080,031.44	519,968.56	67.50
42		**КОРИШЋЕЊЕ УСЛУГА И РОБА**	**122,242,595.13**	**400,000.00**	**6,400,000.00**	**129,042,595.13**	90,573,714.01	38,468,881.12	70.19
	421	СТАЛНИ ТРОШКОВИ	22,651,825.83	0.00	650,000.00	23,301,825.83	18,983,521.90	4,318,303.93	81.47
	422	ТРОШКОВИ ПУТОВАЊА	2,531,850.00	50,000.00	300,000.00	2,881,850.00	1,454,375.00	1,427,475.00	50.47
	423	УСЛУГЕ ПО УГОВОРУ	20,794,679.96	200,000.00	2,010,000.00	23,004,679.96	17,340,336.00	5,664,343.96	75.38
	424	СПЕЦИЈАЛИЗОВАНЕ УСЛУГЕ	34,409,789.67	0.00	300,000.00	34,709,789.67	26,323,766.70	8,386,022.97	75.84
	425	ТЕКУЋЕ ПОПРАВКЕ И ОДРЖАВАЊЕ	31,028,294.00	0.00	1,860,000.00	32,888,294.00	17,529,841.15	15,358,452.85	53.30
	426	МАТЕРИЈАЛ	10,826,155.67	150,000.00	1,280,000.00	12,256,155.67	8,941,873.26	3,314,282.41	72.96
44		**ОТПЛАТА КАМАТА И ПРАТЕЋИ ТРОШКОВИ ЗАДУЖИ**	**4,865,000.00**	**0.00**	**0.00**	**4,865,000.00**	4,864,317.43	682.57	99.99
	441	ОТПЛАТЕ КАМАТА ПО ДОМАЋИМ КРЕДИТИМА	4,865,000.00	0.00	0.00	4,865,000.00	4,864,317.43	682.57	99.99
45		**СУБВЕНЦИЈЕ**	**15,202,000.00**	**0.00**	**0.00**	**15,202,000.00**	14,999,804.14	202,195.86	98.67
	451	СУБВЕНЦИЈЕ ЈАВНИМ НЕФИНАНСИЈСКИМ ПРЕДУЗЕ	14,402,000.00	0.00	0.00	14,402,000.00	14,399,804.14	2,195.86	99.98
	452	СУБВЕНЦИЈЕ ПРИВАТНИМ ФИНАНСИЈСКИМ ИНСТИТ	800,000.00	0.00	0.00	800,000.00	600,000.00	200,000.00	75.00
46		**ДОНАЦИЈЕ,ДОТАЦИЈЕ И ТРАНСФЕРИ**	**79,510,822.96**	**1,982,590.74**	**554,000.00**	**82,047,413.70**	66,559,309.34	15,488,104.36	81.12
	463	ТРАНСФЕРИ ОСТАЛИМ НИВОИМА ВЛАСТИМА	67,795,761.96	1,682,590.74	0.00	69,478,352.70	55,979,679.79	13,498,672.91	80.57
	465	ОСТАЛЕ ДОТАЦИЈЕ И ТРАНСФЕРИ	11,715,061.00	300,000.00	554,000.00	12,569,061.00	10,579,629.55	1,989,431.45	84.17
47		**СОЦИЈАЛНО ОСИГУРАЊЕ И СОЦИЈАЛНА ЗАШТИТА**	**9,285,300.00**	**0.00**	**0.00**	**9,285,300.00**	8,650,169.70	635,130.30	93.16
	472	НАКНАДЕ ЗА СОЦИЈАЛНУ ЗАШТИТУ ИЗ БУЏЕТА	9,285,300.00	0.00	0.00	9,285,300.00	8,650,169.70	635,130.30	93.16
48		**ОСТАЛИ РАСХОДИ**	**16,508,684.12**	**0.00**	**10,000.00**	**16,518,684.12**	11,298,050.85	5,220,633.27	68.40
	481	ДОТАЦИЈЕ НЕВЛАДИНИМ ОРГАНИЗАЦИЈАМА	7,664,100.00	0.00	0.00	7,664,100.00	6,667,957.40	996,142.60	87.00
	482	ПОРЕЗИ,ОБАВЕЗНЕ ТАКСЕ И КАЗНЕ НАМЕТНУТЕ ОД	150,000.00	0.00	10,000.00	160,000.00	56,704.00	103,296.00	35.44
	483	НОВЧАНЕ КАЗНЕ И ПЕНАЛИ ПО РЕШЕЊУ СУДОВА	7,194,584.12	0.00	0.00	7,194,584.12	3,875,639.45	3,318,944.67	53.87
	485	НАКНАДА ШТЕТЕ ЗА ПОВРЕДЕ ИЛИ ШТЕТУ НАНЕТУ	1,500,000.00	0.00	0.00	1,500,000.00	697,750.00	802,250.00	46.52
49		**АДМИНСТРАТИВНИ ТРАНСФЕРИ ИЗ БУЏЕТА, ОД ДИ**	**5,523,390.52**	**0.00**	**0.00**	**5,523,390.52**	1,873,381.40	3,650,009.12	33.92
	499	СРЕДСТВА РЕЗЕРВЕ	5,523,390.52	0.00	0.00	5,523,390.52	1,873,381.40	3,650,009.12	33.92
51		**ОСНОВНА СРЕДСТВА**	**107,923,393.50**	**1,377,000.00**	**130,000.00**	**109,430,393.50**	97,956,481.39	11,473,912.11	89.51
	511	ЗГРАДЕ И ГРАЂЕВИНСКИ ОБЈЕКТИ	94,397,130.00	1,377,000.00	0.00	95,774,130.00	86,657,533.04	9,116,596.96	90.48
	512	МАШИНЕ И ОПРЕМА	11,346,263.50	0.00	130,000.00	11,476,263.50	9,595,533.07	1,880,730.43	83.61
	515	НЕМАТЕРИЈАЛНА ИМОВИНА	2,180,000.00	0.00	0.00	2,180,000.00	1,703,415.28	476,584.72	78.14
54		**ПРИРОДНА ИМОВИНА**	**1,650,000.00**	**0.00**	**0.00**	**1,650,000.00**	290,431.81	1,359,568.19	17.60
	541	ЗЕМЉИШТЕ	1,650,000.00	0.00	0.00	1,650,000.00	290,431.81	1,359,568.19	17.60
		УКУПНО:	**433,158,508.33**	**11,259,590.74**	**12,072,000.00**	**456,490,099.07**	361,377,420.03	95,112,679.04	79.16

Члан 9.

Укупно планирани и извршени расходи и издаци буџета општине Кнић за 2016. годину према функционалној класификацији приказани су у табели:

ФУНКЦИОНАЛНА СТРУКТУРА РАСХОДА И ИЗДАТАКА

Функционална класификација	ОПИС	Средства из буџета	Средства из осталих извора	Средства из сопствених извора	Укупна средства	Реализација	Салдо	%
0	**СОЦИЈАЛНА ЗАШТИТА**	**21,087,800.00**	**1,682,590.74**	**0.00**	**22,770,390.74**	17,047,584.97	5,722,805.77	74.87
040	Породица и деца	2,782,800.00	0.00	0.00	2,782,800.00	2,302,800.00	480,000.00	82.75
070	Социјална помоћ угроженом становништву некласифико	5,490,000.00	0.00	0.00	5,490,000.00	5,334,869.70	155,130.30	97.17
090	Социјална заштита некласификована на другом месту	12,815,000.00	1,682,590.74	0.00	14,497,590.74	9,409,915.27	5,087,675.47	64.91
1	**ОПШТЕ ЈАВНЕ УСЛУГЕ**	**119,963,398.58**	**0.00**	**3,600,000.00**	**123,563,398.58**	91,700,706.99	31,862,691.59	74.21
110	Извршни и законодавни органи,финансијски и фискални	25,217,076.69	0.00	0.00	25,217,076.69	16,794,813.39	8,422,263.30	66.60
111	Извршни и законодавни органи	4,000,000.00	0.00	0.00	4,000,000.00	3,762,673.19	237,326.81	94.07
130	Опште услуге	76,688,007.37	0.00	0.00	76,688,007.37	64,790,519.60	11,897,487.77	84.49
133	Остале опште услуге-имовински послови	2,300,000.00	0.00	0.00	2,300,000.00	644,305.81	1,655,694.19	28.01
160	Опште јавне услуге које нису клас. на другом месту	11,758,314.52	0.00	3,600,000.00	15,358,314.52	5,708,395.00	9,649,919.52	37.17
3	**ЈАВНИ РЕД И БЕЗБЕДНОСТ**	**3,928,280.00**	**0.00**	**0.00**	**3,928,280.00**	2,227,617.57	1,700,662.43	56.71
330	Судови	1,928,280.00	0.00	0.00	1,928,280.00	1,567,357.57	360,922.43	81.28
360	Јавни ред и мир некласификован на другом месту	2,000,000.00	0.00	0.00	2,000,000.00	660,260.00	1,339,740.00	33.01
4	**ЕКОНОМСКИ ПОСЛОВИ**	**37,252,195.12**	**0.00**	**0.00**	**37,252,195.12**	25,562,635.27	11,689,559.85	68.62
421	Пољопривреда	33,606,595.12	0.00	0.00	33,606,595.12	22,644,863.10	10,961,732.02	67.38
470	Остале делатности	1,085,600.00	0.00	0.00	1,085,600.00	1,085,596.00	4.00	100.00
490	Економски послови некласификовани на другом месту	2,560,000.00	0.00	0.00	2,560,000.00	1,832,176.17	727,823.83	71.57
5	**ЗАШТИТА ЖИВОТНЕ СРЕДИНЕ**	**2,184,907.67**	**0.00**	**0.00**	**2,184,907.67**	2,154,983.16	29,924.51	98.63
510		1,171,200.00	0.00	0.00	1,171,200.00	1,171,200.00	0.00	100.00
550		1,013,707.67	0.00	0.00	1,013,707.67	983,783.16	29,924.51	97.05
6	**ПОСЛОВИ СТАНОВАЊА И ЗАЈЕДНИЦЕ**	**147,266,418.00**	**1,377,000.00**	**0.00**	**148,643,418.00**	140,678,578.77	7,964,839.23	94.64
620	Развој заједнице	131,826,971.00	1,377,000.00	0.00	133,203,971.00	126,013,436.42	7,190,534.58	94.60
630	Водоснабдевање	2,495,184.00	0.00	0.00	2,495,184.00	2,495,184.00	0.00	100.00
640	Улична расвета	12,944,263.00	0.00	0.00	12,944,263.00	12,169,958.35	774,304.65	94.02
7	**ЗДРАВСТВО**	**5,491,797.00**	**0.00**	**0.00**	**5,491,797.00**	5,200,678.98	291,118.02	94.70
760	Здравство некласификовано на другом месту	5,491,797.00	0.00	0.00	5,491,797.00	5,200,678.98	291,118.02	94.70
8	**РЕКРЕАЦИЈА, СПОРТ, КУЛТУРА И ВЕРЕ**	**18,985,500.00**	**400,000.00**	**2,317,000.00**	**21,702,500.00**	11,814,888.82	9,887,611.18	54.44
810	Услуге рекреације и спорта	4,000,000.00	0.00	0.00	4,000,000.00	3,687,901.00	312,099.00	92.20
840	Верске и друге услуге заједнице	2,368,500.00	0.00	0.00	2,368,500.00	1,684,592.00	683,908.00	71.12
860	Рекреација, спорт, култура и вере некласификовано на	12,617,000.00	400,000.00	2,317,000.00	15,334,000.00	6,442,395.82	8,891,604.18	42.01
9	**ОБРАЗОВАЊЕ**	**76,998,211.96**	**7,800,000.00**	**6,155,000.00**	**90,953,211.96**	64,989,745.50	25,963,466.46	71.45
911	Предшколско образовање	21,962,450.00	7,800,000.00	6,155,000.00	35,917,450.00	18,364,980.98	17,552,469.02	51.13
912	Основно образовање	44,860,761.96	0.00	0.00	44,860,761.96	38,914,853.94	5,945,908.02	86.75
920	Средње образовање	10,175,000.00	0.00	0.00	10,175,000.00	7,709,910.58	2,465,089.42	75.77
	УКУПНО:	**433,158,508.33**	**11,259,590.74**	**12,072,000.00**	**456,490,099.07**	361,377,420.03	95,112,679.04	79.16

Члан 10.

Укупно планирани и извршени расходи и издаци буџета општине Кнић за 2016. годину према програмској класификацији приказани су у табели:

ПРОГРАМСКА СТРУКТУРА РАСХОДА И ИЗДАТАКА

Програм	Програмска активност /Пројекат	ОПИС	Средства из буџета	Средства из осталих извора	Средства из сопствених извора	Укупна средства	Реализација	Салдо	%
0101		**Развој пољопривреде**	**33,606,595.12**	**0.00**	**0.00**	**33,606,595.12**	22,644,863.10	10,961,732.02	67.38
	0101 0001	Унапређење услова за пољопривредну делатно	17,146,595.12	0.00	0.00	17,146,595.12	16,497,683.10	648,912.02	96.22
	0101 П-01	Хидрогеолошка истраж.терм.вода	60,000.00	0.00	0.00	60,000.00	60,000.00	0.00	100.00
	0101 П-02	Ревитализација пољских путева	15,400,000.00	0.00	0.00	15,400,000.00	5,130,180.00	10,269,820.00	33.31
	0101 П-03	Агрогис	1,000,000.00	0.00	0.00	1,000,000.00	957,000.00	43,000.00	95.70
0401		**Заштита животне средине**	**1,013,707.67**	**0.00**	**0.00**	**1,013,707.67**	983,783.16	29,924.51	97.05
	0401 0001	Управљање заштитом животне средине и прир	1,013,707.67	0.00	0.00	1,013,707.67	983,783.16	29,924.51	97.05
0601		**Комунална делатност**	**20,793,597.00**	**0.00**	**0.00**	**20,793,597.00**	18,101,780.69	2,691,816.31	87.05
	0601 0014	Остале комуналне услуге	4,182,950.00	0.00	0.00	4,182,950.00	2,265,438.34	1,917,511.66	54.16
	0601 П-01	Јавна расвета	12,944,263.00	0.00	0.00	12,944,263.00	12,169,958.35	774,304.65	94.02
	0601 П-02	Тех. опр. ЈКП по Пр. за област одрж депонија	1,171,200.00	0.00	0.00	1,171,200.00	1,171,200.00	0.00	100.00
	0601 П-03	Тех. опр. ЈКП по Пр. за област водоснабдевања	2,495,184.00	0.00	0.00	2,495,184.00	2,495,184.00	0.00	100.00
0602		**Локална самоуправа**	**119,777,228.58**	**0.00**	**3,600,000.00**	**123,377,228.58**	92,703,172.41	30,674,056.17	75.14
	0602 0001	Функционисање локалне самоуправе и градских	116,184,999.63	0.00	0.00	116,184,999.63	89,541,205.35	26,643,794.28	77.07
	0602 0002	Месне заједнице	234,924.00	0.00	3,600,000.00	3,834,924.00	234,924.00	3,600,000.00	6.13
	0602 0004	Општинско јавно правобранилаштво	1,928,280.00	0.00	0.00	1,928,280.00	1,567,357.57	360,922.43	81.28
	0602 П-01	Дан општине	929,024.95	0.00	0.00	929,024.95	880,940.14	48,084.81	94.82
	0602 П-02	Прихватилиште Равни гај	500,000.00	0.00	0.00	500,000.00	478,745.35	21,254.65	95.75
0701		**Путна инфраструктура**	**131,826,971.00**	**1,377,000.00**	**0.00**	**133,203,971.00**	126,013,436.42	7,190,534.58	94.60
	0701 0001	Управљање саобраћајном инфраструктуром	37,953,325.00	0.00	0.00	37,953,325.00	35,436,501.57	2,516,823.43	93.37
	0701 0002	Одржавање путева	300,000.00	0.00	0.00	300,000.00	19,830.18	280,169.82	6.61
	0701 П-0	Путни правац Љуљаци	6,001,634.00	0.00	0.00	6,001,634.00	5,984,472.31	17,161.69	99.71
	0701 П-00	Пројектно планирање	3,000,000.00	0.00	0.00	3,000,000.00	1,574,086.66	1,425,913.34	52.47
	0701 П-01	Путни правац Гружа-стара школа	3,999,000.00	0.00	0.00	3,999,000.00	3,982,923.20	16,076.80	99.60
	0701 П-02	Путни правац Борач	1,009,300.00	0.00	0.00	1,009,300.00	1,004,285.32	5,014.68	99.50
	0701 П-03	Путни правац Забојница	4,350,405.00	0.00	0.00	4,350,405.00	4,349,567.71	837.29	99.98
	0701 П-04	Путни правац Брњица-Рашковић-Рибеш	6,000,000.00	0.00	0.00	6,000,000.00	5,912,901.34	87,098.66	98.55
	0701 П-05	Путни правац Кнић-улице	13,000,000.00	0.00	0.00	13,000,000.00	12,820,454.36	179,545.64	98.62
	0701 П-06	Путни правац Липница	5,250,000.00	0.00	0.00	5,250,000.00	5,249,195.51	804.49	99.98
	0701 П-07	Путни правац Драгушица	2,320,740.00	0.00	0.00	2,320,740.00	2,320,737.96	2.04	100.00
	0701 П-08	Путни правац Губеревац-школа	1,200,000.00	0.00	0.00	1,200,000.00	1,187,888.00	12,112.00	98.99
	0701 П-09	Путни правац Лесковац	3,177,109.00	0.00	0.00	3,177,109.00	3,177,108.02	0.98	100.00
	0701 П-10	Путни правац Вучковица	3,004,542.00	0.00	0.00	3,004,542.00	2,892,835.73	111,706.27	96.28
	0701 П-11	Путни правац Пајсијевић	2,505,300.00	1,377,000.00	0.00	3,882,300.00	3,876,043.25	6,256.75	99.84
	0701 П-13	Путни правац Бумбарево Брдо	4,500,000.00	0.00	0.00	4,500,000.00	4,424,494.00	75,506.00	98.32
	0701 П-14	Путни правац Баре	5,000,000.00	0.00	0.00	5,000,000.00	4,473,573.30	526,426.70	89.47

Програм	Програмска активност /Пројекат	ОПИС	Средства из буџета	Средства из осталих извора	Средства из сопствених извора	Укупна средства	Реализација	Салдо	%
	0701 П-18	Путни правац Вучковица	5,000,000.00	0.00	0.00	5,000,000.00	3,844,080.00	1,155,920.00	76.88
	0701 П-19	Путни правац Балосаве	5,000,000.00	0.00	0.00	5,000,000.00	4,913,966.50	86,033.50	98.28
	0701 П-20	Путни правац Коњуша	2,500,000.00	0.00	0.00	2,500,000.00	2,455,709.00	44,291.00	98.23
	0701 П-21	Путни правац Топоница	6,000,000.00	0.00	0.00	6,000,000.00	5,357,166.50	642,833.50	89.29
	0701 П-22	Мост у Гривцу	2,422,000.00	0.00	0.00	2,422,000.00	2,422,000.00	0.00	100.00
	0701 П-23	Тех. опр. ЈКП по Пр. за област путне инфрастр	8,333,616.00	0.00	0.00	8,333,616.00	8,333,616.00	0.00	100.00
0901		**Социјална заштита**	**22,173,400.00**	**1,682,590.74**	**0.00**	**23,855,990.74**	18,133,180.97	5,722,809.77	76.01
	0901		282,800.00	0.00	0.00	282,800.00	282,800.00	0.00	100.00
	0901 0001	Социјалне помоћи	10,615,000.00	0.00	0.00	10,615,000.00	8,727,966.50	1,887,033.50	82.22
	0901 0005	Активности Црвеног крста	1,085,600.00	0.00	0.00	1,085,600.00	1,085,596.00	4.00	100.00
	0901 0006	Дечја заштита	4,000,000.00	0.00	0.00	4,000,000.00	3,062,000.00	938,000.00	76.55
	0901 П-01	Пројекат: Родитељски додатак	1,000,000.00	0.00	0.00	1,000,000.00	620,000.00	380,000.00	62.00
	0901 П-02	Кућна нега и имплементација	3,000,000.00	1,682,590.74	0.00	4,682,590.74	2,668,114.47	2,014,476.27	56.98
	0901 П-03	Сигурна кућа	140,000.00	0.00	0.00	140,000.00	0.00	140,000.00	0.00
	0901 П-04	Студентске стипендије	1,500,000.00	0.00	0.00	1,500,000.00	1,400,000.00	100,000.00	93.33
	0901 П-05	Поправка објеката за социјално угрожене	550,000.00	0.00	0.00	550,000.00	286,704.00	263,296.00	52.13
1101		**Локални развој и просторно планирање**	**2,300,000.00**	**0.00**	**0.00**	**2,300,000.00**	644,305.81	1,655,694.19	28.01
	1101 0001	Стратешко, просторно и урбанистичко планира	800,000.00	0.00	0.00	800,000.00	348,000.00	452,000.00	43.50
	1101 П-01	Индустријска зона Равни Гај	1,500,000.00	0.00	0.00	1,500,000.00	296,305.81	1,203,694.19	19.75
1201		**Развој културе**	**7,787,000.00**	**0.00**	**1,097,000.00**	**8,884,000.00**	5,086,689.82	3,797,310.18	57.26
	1201 0001	Функционисање локалних установа културе	7,217,000.00	0.00	1,097,000.00	8,314,000.00	4,703,011.82	3,610,988.18	56.57
	1201 0002	Подстицаји културном и уметничком стваралаш	570,000.00	0.00	0.00	570,000.00	383,678.00	186,322.00	67.31
1301		**Развој спорта и омладине**	**6,500,000.00**	**0.00**	**0.00**	**6,500,000.00**	3,846,701.00	2,653,299.00	59.18
	1301 0001	Подршка локалним спортским организацијама,	4,000,000.00	0.00	0.00	4,000,000.00	3,687,901.00	312,099.00	92.20
	1301 0003	Одржавање спортске инфраструктуре	2,500,000.00	0.00	0.00	2,500,000.00	158,800.00	2,341,200.00	6.35
1501		**Локални економски развој**	**2,560,000.00**	**0.00**	**0.00**	**2,560,000.00**	1,832,176.17	727,823.83	71.57
	1501 0001	Подршка постојећој привреди	575,000.00	0.00	0.00	575,000.00	47,307.77	527,692.23	8.23
	1501 0003	Подстицаји за развој предузетништва	985,000.00	0.00	0.00	985,000.00	784,868.40	200,131.60	79.68
	1501 0005	Финансијска подршка локалном економском раз	1,000,000.00	0.00	0.00	1,000,000.00	1,000,000.00	0.00	100.00
1502		**Развој туризма**	**2,330,000.00**	**400,000.00**	**1,220,000.00**	**3,950,000.00**	1,196,906.00	2,753,094.00	30.30
	1502 0001	Управљање развојем туризма	1,600,000.00	0.00	1,120,000.00	2,720,000.00	854,141.00	1,865,859.00	31.40
	1502 П-01	Ликовна колонија гружанска јесен	730,000.00	400,000.00	100,000.00	1,230,000.00	342,765.00	887,235.00	27.87
1801		**Примарна здравствена заштита**	**5,491,797.00**	**0.00**	**0.00**	**5,491,797.00**	5,200,678.98	291,118.02	94.70
	1801 0001	Функционисање установа примарне здравствен	3,191,797.00	0.00	0.00	3,191,797.00	2,963,321.00	228,476.00	92.84
	1801 П-01	Кућно лечење и палијативно збрињавање	2,300,000.00	0.00	0.00	2,300,000.00	2,237,357.98	62,642.02	97.28
2001		**Предшколско васпитање**	**21,962,450.00**	**7,800,000.00**	**6,155,000.00**	**35,917,450.00**	18,364,980.98	17,552,469.02	51.13
	2001 0001	Функционисање предшколских установа	21,962,450.00	7,800,000.00	6,155,000.00	35,917,450.00	18,364,980.98	17,552,469.02	51.13
2002		**Основно образовање**	**44,860,761.96**	**0.00**	**0.00**	**44,860,761.96**	38,914,853.94	5,945,908.02	86.75

Програм	Програмска активност /Пројекат	ОПИС	Средства из буџета	Средства из осталих извора	Средства из сопствених извора	Укупна средства	Реализација	Салдо	%
	2002 0001	Функционисање основних школа	41,530,737.22	0.00	0.00	41,530,737.22	35,905,753.08	5,624,984.14	86.46
	2002 П-01	Замена столарија у ош суфинансирање	600,000.00	0.00	0.00	600,000.00	453,908.00	146,092.00	75.65
	2002 П-02	Енергетска ефикасност у јавним зградама	1,030,024.74	0.00	0.00	1,030,024.74	1,030,024.74	0.00	100.00
	2002 П-03	Покривање мини-пич терена у Гружи	500,000.00	0.00	0.00	500,000.00	430,000.00	70,000.00	86.00
	2002 П-04	Реконструкција и адапт школе у Бумб. Брду	1,200,000.00	0.00	0.00	1,200,000.00	1,095,168.12	104,831.88	91.26
2003		**Средње образовање**	**10,175,000.00**	**0.00**	**0.00**	**10,175,000.00**	7,709,910.58	2,465,089.42	75.77
	2003 0001	Функционисање средњих школа	8,145,000.00	0.00	0.00	8,145,000.00	6,542,272.18	1,602,727.82	80.32
	2003 П-01	Замена столарија	830,000.00	0.00	0.00	830,000.00	0.00	830,000.00	0.00
	2003 П-02	Конференцијска сала	1,200,000.00	0.00	0.00	1,200,000.00	1,167,638.40	32,361.60	97.30
	УКУПНО:		**433,158,508.33**	**11,259,590.74**	**12,072,000.00**	**456,490,099.07**	361,377,420.03	95,112,679.04	79.16

Члан 11.

Укупно планирани и извршени капитални издаци буџета општине Кнић за 2016. годину приказани су у табели:

КАПИТАЛНИ ИЗДАЦИ БУЏЕТСКИХ КОРИСНИКА

Програм	Програмска активност /Пројекат	ОПИС	Средства из буџета	Средства из осталих извора	Сред.из сопствених извора	Укупна средства	2017	2018	Реализација	Салдо	%
А. КАПИТАЛНИ ПРОЈЕКТИ И ИЗДАЦИ											
511000		**ЗГРАДЕ И ГРАЂЕВИНСКИ ОБЈЕКТИ**	**94,397,130.00**	**1,377,000.00**	**0.00**	**95,774,130.00**			86,657,533.04	9,116,596.96	90.48
0101	0001	Унапређење услова за пољопривредну дел	**2,122,000.00**	**0.00**	**0.00**	**2,122,000.00**			1,541,936.90	580,063.10	72.66
		01	2,122,000.00	0.00	0.00	2,122,000.00			1,541,936.90	580,063.10	72.66
0601	П-01	Јавна расвета	**1,001,000.00**	**0.00**	**0.00**	**1,001,000.00**			779,292.00	221,708.00	77.85
		01	1,001,000.00	0.00	0.00	1,001,000.00			779,292.00	221,708.00	77.85
0602	0001	Функционисање локалне самоуправе и град	**1,798,000.00**	**0.00**	**0.00**	**1,798,000.00**			891,170.12	906,829.88	49.56
		01	1,798,000.00	0.00	0.00	1,798,000.00			891,170.12	906,829.88	49.56
0602	П-02	Прихватилиште Равни гај	**500,000.00**	**0.00**	**0.00**	**500,000.00**			478,745.35	21,254.65	95.75
		01	500,000.00	0.00	0.00	500,000.00			478,745.35	21,254.65	95.75
0701	П-0	Путни правац Љуљаци	**6,001,634.00**	**0.00**	**0.00**	**6,001,634.00**			5,984,472.31	17,161.69	99.71
		01	6,001,634.00	0.00	0.00	6,001,634.00			5,984,472.31	17,161.69	99.71
0701	П-00	Пројектно планирање	**3,000,000.00**	**0.00**	**0.00**	**3,000,000.00**			1,574,086.66	1,425,913.34	52.47
		01	3,000,000.00	0.00	0.00	3,000,000.00			1,574,086.66	1,425,913.34	52.47
0701	П-01	Путни правац Гружа-стара школа	**3,999,000.00**	**0.00**	**0.00**	**3,999,000.00**			3,982,923.20	16,076.80	99.60
		01	3,999,000.00	0.00	0.00	3,999,000.00			3,982,923.20	16,076.80	99.60
0701	П-02	Путни правац Борач	**1,009,300.00**	**0.00**	**0.00**	**1,009,300.00**			1,004,285.32	5,014.68	99.50
		01	1,009,300.00	0.00	0.00	1,009,300.00			1,004,285.32	5,014.68	99.50
0701	П-03	Путни правац Забојница	**4,350,405.00**	**0.00**	**0.00**	**4,350,405.00**			4,349,567.71	837.29	99.98
		01	4,350,405.00	0.00	0.00	4,350,405.00			4,349,567.71	837.29	99.98
0701	П-04	Путни правац Брњица-Рашковић-Рибеш	**6,000,000.00**	**0.00**	**0.00**	**6,000,000.00**			5,912,901.34	87,098.66	98.55
		01	6,000,000.00	0.00	0.00	6,000,000.00			5,912,901.34	87,098.66	98.55
0701	П-05	Путни правац Кнић-улице	**13,000,000.00**	**0.00**	**0.00**	**13,000,000.00**			12,820,454.36	179,545.64	98.62
		01	13,000,000.00	0.00	0.00	13,000,000.00			12,820,454.36	179,545.64	98.62
0701	П-06	Путни правац Липница	**5,250,000.00**	**0.00**	**0.00**	**5,250,000.00**			5,249,195.51	804.49	99.98
		01	5,250,000.00	0.00	0.00	5,250,000.00			5,249,195.51	804.49	99.98
0701	П-07	Путни правац Драгушица	**2,320,740.00**	**0.00**	**0.00**	**2,320,740.00**			2,320,737.96	2.04	100.00
		01	2,320,740.00	0.00	0.00	2,320,740.00			2,320,737.96	2.04	100.00
0701	П-08	Путни правац Губеревац-школа	**1,200,000.00**	**0.00**	**0.00**	**1,200,000.00**			1,187,888.00	12,112.00	98.99
		01	500,000.00	0.00	0.00	500,000.00			500,000.00	0.00	100.00
		13	700,000.00	0.00	0.00	700,000.00			687,888.00	12,112.00	98.27
0701	П-09	Путни правац Лесковац	**3,177,109.00**	**0.00**	**0.00**	**3,177,109.00**			3,177,108.02	0.98	100.00
		01	3,177,109.00	0.00	0.00	3,177,109.00			3,177,108.02	0.98	100.00
0701	П-10	Путни правац Вучковица	**3,004,542.00**	**0.00**	**0.00**	**3,004,542.00**			2,892,835.73	111,706.27	96.28
		01	2,004,542.00	0.00	0.00	2,004,542.00			1,892,835.73	111,706.27	94.43
		13	1,000,000.00	0.00	0.00	1,000,000.00			1,000,000.00	0.00	100.00

Програм	Програмска активност /Пројекат	ОПИС	Средства из буџета	Средства из осталих извора	Сред.из сопствених извора	Укупна средства	2017	2018	Реализација	Салдо	%
0701	П-11	Путни правац Пајсијевић	**2,505,300.00**	**1,377,000.00**	**0.00**	**3,882,300.00**			3,876,043.25	6,256.75	99.84
		01	2,505,300.00	0.00	0.00	2,505,300.00			2,499,043.25	6,256.75	99.75
		08	0.00	1,377,000.00	0.00	1,377,000.00			1,377,000.00	0.00	100.00
0701	П-13	Путни правац Бумбарево Брдо	**4,500,000.00**	**0.00**	**0.00**	**4,500,000.00**			4,424,494.00	75,506.00	98.32
		13	4,500,000.00	0.00	0.00	4,500,000.00			4,424,494.00	75,506.00	98.32
0701	П-14	Путни правац Баре	**5,000,000.00**	**0.00**	**0.00**	**5,000,000.00**			4,473,573.30	526,426.70	89.47
		13	5,000,000.00	0.00	0.00	5,000,000.00			4,473,573.30	526,426.70	89.47
0701	П-18	Путни правац Вучковица	**5,000,000.00**	**0.00**	**0.00**	**5,000,000.00**			3,844,080.00	1,155,920.00	76.88
		13	5,000,000.00	0.00	0.00	5,000,000.00			3,844,080.00	1,155,920.00	76.88
0701	П-19	Путни правац Балосаве	**5,000,000.00**	**0.00**	**0.00**	**5,000,000.00**			4,913,966.50	86,033.50	98.28
		13	5,000,000.00	0.00	0.00	5,000,000.00			4,913,966.50	86,033.50	98.28
0701	П-20	Путни правац Коњуша	**2,500,000.00**	**0.00**	**0.00**	**2,500,000.00**			2,455,709.00	44,291.00	98.23
		13	2,500,000.00	0.00	0.00	2,500,000.00			2,455,709.00	44,291.00	98.23
0701	П-21	Путни правац Топоница	**6,000,000.00**	**0.00**	**0.00**	**6,000,000.00**			5,357,166.50	642,833.50	89.29
		13	6,000,000.00	0.00	0.00	6,000,000.00			5,357,166.50	642,833.50	89.29
0701	П-22	Мост у Гривцу	**2,422,000.00**	**0.00**	**0.00**	**2,422,000.00**			2,422,000.00	0.00	100.00
		01	2,422,000.00	0.00	0.00	2,422,000.00			2,422,000.00	0.00	100.00
1101	0001	Стратешко, просторно и урбанистичко план	**500,000.00**	**0.00**	**0.00**	**500,000.00**			348,000.00	152,000.00	69.60
		01	200,000.00	0.00	0.00	200,000.00			200,000.00	0.00	100.00
		07	300,000.00	0.00	0.00	300,000.00			148,000.00	152,000.00	49.33
1201	0001	Функционисање локалних установа културе	**400,000.00**	**0.00**	**0.00**	**400,000.00**				400,000.00	
		01	400,000.00	0.00	0.00	400,000.00			0.00	400,000.00	0.00
1301	0003	Одржавање спортске инфраструктуре	**2,500,000.00**	**0.00**	**0.00**	**2,500,000.00**			158,800.00	2,341,200.00	6.35
		01	2,500,000.00	0.00	0.00	2,500,000.00			158,800.00	2,341,200.00	6.35
1502	0001	Управљање развојем туризма	**100,000.00**	**0.00**	**0.00**	**100,000.00**				100,000.00	
		01	100,000.00	0.00	0.00	100,000.00			0.00	100,000.00	0.00
2001	0001	Функционисање предшколских установа	**236,100.00**	**0.00**	**0.00**	**236,100.00**			236,100.00	0.00	100.00
		01	236,100.00	0.00	0.00	236,100.00			236,100.00	0.00	100.00
Б. ОСТАЛИ КАПИТАЛНИ ИЗДАЦИ											
512000		**МАШИНЕ И ОПРЕМА**	**11,346,263.50**	**0.00**	**130,000.00**	**11,476,263.50**			9,595,533.07	1,880,730.43	83.61
0101	П-03	Агрогис	**400,000.00**	**0.00**	**0.00**	**400,000.00**			363,000.00	37,000.00	90.75
		13	400,000.00	0.00	0.00	400,000.00			363,000.00	37,000.00	90.75
0602	0001	Функционисање локалне самоуправе и град	**9,716,513.50**	**0.00**	**0.00**	**9,716,513.50**			8,980,392.89	736,120.61	92.42
		01	1,320,583.13	0.00	0.00	1,320,583.13			1,105,155.13	215,428.00	83.69
		13	8,395,930.37	0.00	0.00	8,395,930.37			7,875,237.76	520,692.61	93.80
0701	0002	Одржавање путева	**300,000.00**	**0.00**	**0.00**	**300,000.00**			19,830.18	280,169.82	6.61
		01	300,000.00	0.00	0.00	300,000.00			19,830.18	280,169.82	6.61
1201	0001	Функционисање локалних установа културе	**479,750.00**	**0.00**	**10,000.00**	**489,750.00**			62,830.00	426,920.00	12.83

Програм	Програмска активност /Пројекат	ОПИС	Средства из буџета	Средства из осталих извора	Сред.из сопствених извора	Укупна средства	2017	2018	Реализација	Салдо	%
		01	479,750.00	0.00	0.00	479,750.00			62,830.00	416,920.00	13.10
		04	0.00	0.00	10,000.00	10,000.00			0.00	10,000.00	0.00
1201	0002	Подстицаји културном и уметничком ствара	**150,000.00**	**0.00**	**0.00**	**150,000.00**				150,000.00	
		01	150,000.00	0.00	0.00	150,000.00			0.00	150,000.00	0.00
1502	0001	Управљање развојем туризма	**100,000.00**	**0.00**	**20,000.00**	**120,000.00**				120,000.00	
		01	100,000.00	0.00	0.00	100,000.00			0.00	100,000.00	0.00
		04	0.00	0.00	20,000.00	20,000.00			0.00	20,000.00	0.00
2001	0001	Функционисање предшколских установа	**200,000.00**	**0.00**	**100,000.00**	**300,000.00**			169,480.00	130,520.00	56.49
		01	200,000.00	0.00	0.00	200,000.00			169,480.00	30,520.00	84.74
		04	0.00	0.00	100,000.00	100,000.00			0.00	100,000.00	0.00
515000		**НЕМАТЕРИЈАЛНА ИМОВИНА**	**2,180,000.00**	**0.00**	**0.00**	**2,180,000.00**			1,703,415.28	476,584.72	78.14
0101	П-03	Агрогис	**600,000.00**	**0.00**	**0.00**	**600,000.00**			594,000.00	6,000.00	99.00
		13	600,000.00	0.00	0.00	600,000.00			594,000.00	6,000.00	99.00
0602	0001	Функционисање локалне самоуправе и град	**1,200,000.00**	**0.00**	**0.00**	**1,200,000.00**			940,124.13	259,875.87	78.34
		13	1,200,000.00	0.00	0.00	1,200,000.00			940,124.13	259,875.87	78.34
1201	0001	Функционисање локалних установа културе	**380,000.00**	**0.00**	**0.00**	**380,000.00**			169,291.15	210,708.85	44.55
		01	380,000.00	0.00	0.00	380,000.00			169,291.15	210,708.85	44.55
541000		**ЗЕМЉИШТЕ**	**1,650,000.00**	**0.00**	**0.00**	**1,650,000.00**			290,431.81	1,359,568.19	17.60
1101	П-01	Индустријска зона Равни Гај	**1,000,000.00**	**0.00**	**0.00**	**1,000,000.00**			290,431.81	709,568.19	29.04
		01	1,000,000.00	0.00	0.00	1,000,000.00			290,431.81	709,568.19	29.04
2001	0001	Функционисање предшколских установа	**650,000.00**	**0.00**	**0.00**	**650,000.00**				650,000.00	
		01	650,000.00	0.00	0.00	650,000.00			0.00	650,000.00	0.00
В. КАПИТАЛНЕ СУБВЕНЦИЈЕ											
451000		**СУБВЕНЦИЈЕ ЈАВНИМ НЕФИНАНСИЈСКИМ ПРЕДУЗ**	**12,000,000.00**	**0.00**	**0.00**	**12,000,000.00**			12,000,000.00	0.00	100.00
0601	П-02	Тех. опр. ЈКП по Пр. за област одрж депони	**1,171,200.00**	**0.00**	**0.00**	**1,171,200.00**			1,171,200.00	0.00	100.00
		01	1,171,200.00	0.00	0.00	1,171,200.00			1,171,200.00	0.00	100.00
0601	П-03	Тех. опр. ЈКП по Пр. за област водоснабдев	**2,495,184.00**	**0.00**	**0.00**	**2,495,184.00**			2,495,184.00	0.00	100.00
		01	2,495,184.00	0.00	0.00	2,495,184.00			2,495,184.00	0.00	100.00
0701	П-23	Тех. опр. ЈКП по Пр. за област путне инфрас	**8,333,616.00**	**0.00**	**0.00**	**8,333,616.00**			8,333,616.00	0.00	100.00
		01	8,333,616.00	0.00	0.00	8,333,616.00			8,333,616.00	0.00	100.00
Г. КАПИТАЛНИ ТРАНСФЕРИ ОСТАЛИМ НИВОИМА ВЛАСТИ											
463000		**ТРАНСФЕРИ ОСТАЛИМ НИВОИМА ВЛАСТИМА**	**9,830,024.74**	**0.00**	**0.00**	**9,830,024.74**			8,280,027.71	1,549,997.03	84.23
2002	0001	Функционисање основних школа	**3,700,000.00**	**0.00**	**0.00**	**3,700,000.00**			3,417,028.45	282,971.55	92.35
		01	3,700,000.00	0.00	0.00	3,700,000.00			3,417,028.45	282,971.55	92.35
2002	П-01	Замена столарија у ош суфинансирање	**600,000.00**	**0.00**	**0.00**	**600,000.00**			453,908.00	146,092.00	75.65
		01	600,000.00	0.00	0.00	600,000.00			453,908.00	146,092.00	75.65
2002	П-02	Енергетска ефикасност у јавним зградама	**1,030,024.74**	**0.00**	**0.00**	**1,030,024.74**			1,030,024.74	0.00	100.00

Програм	Програмска активност /Пројекат	ОПИС	Средства из буџета	Средства из осталих извора	Сред.из сопствених извора	Укупна средства	2017	2018	Реализација	Салдо	%
		01	1,030,024.74	0.00	0.00	1,030,024.74			1,030,024.74	0.00	100.00
2002	П-03	Покривање мини-пич терена у Гружи	**500,000.00**	**0.00**	**0.00**	**500,000.00**			430,000.00	70,000.00	86.00
		01	500,000.00	0.00	0.00	500,000.00			430,000.00	70,000.00	86.00
2002	П-04	Реконструкција и адапт школе у Бумб. Брду	**1,200,000.00**	**0.00**	**0.00**	**1,200,000.00**			1,095,168.12	104,831.88	91.26
		01	1,200,000.00	0.00	0.00	1,200,000.00			1,095,168.12	104,831.88	91.26
2003	0001	Функционисање средњих школа	**770,000.00**	**0.00**	**0.00**	**770,000.00**			686,260.00	83,740.00	89.12
		01	770,000.00	0.00	0.00	770,000.00			686,260.00	83,740.00	89.12
2003	П-01	Замена столарија	**830,000.00**	**0.00**	**0.00**	**830,000.00**				830,000.00	
		01	830,000.00	0.00	0.00	830,000.00			0.00	830,000.00	0.00
2003	П-02	Конференцијска сала	**1,200,000.00**	**0.00**	**0.00**	**1,200,000.00**			1,167,638.40	32,361.60	97.30
		13	1,200,000.00	0.00	0.00	1,200,000.00			1,167,638.40	32,361.60	97.30
465000		**ОСТАЛЕ ДОТАЦИЈЕ И ТРАНСФЕРИ**	**1,440,360.00**	**0.00**	**0.00**	**1,440,360.00**			1,440,360.00	0.00	100.00
1801	0001	Функционисање установа примарне здравст	**1,440,360.00**	**0.00**	**0.00**	**1,440,360.00**			1,440,360.00	0.00	100.00
		01	1,440,360.00	0.00	0.00	1,440,360.00			1,440,360.00	0.00	100.00
		УКУПНО:	**132,843,778.24**	**1,377,000.00**	**130,000.00**	**134,350,778.24**			119,967,300.91	14,383,477.33	89.29

Члан 12.

Укупно планирани и извршени расходи и издаци буџета општине Кнић за 2016. годину према економској класификацији по буџетским корисницима приказани су у табели:

УКУПНО ПЛАНИРАНИ И ИЗВРШЕНИ РАСХОДИ И ИЗДАЦИ ПРЕМА ОРГАНИЗАЦИОНОЈ КЛАСИФИКАЦИЈИ

Раздео	Глава	Програм	Функција	Пр.активност/ пројекат	Позиција, подпозиција	Економска класификација	Извор финанс.	ОПИС	Средства из буџета	Средства из осталих извора	Средства из сопствених извора	Укупна средства	Реализација	Салдо	%
1								**СКУПШТИНА ОПШТИНЕ**	**15,090,996.05**	**0.00**	**0.00**	**15,090,996.05**	**14,051,838.76**	**1,039,157.29**	**93.11**
1	**1.1**							**СКУПШТИНА ОПШТИНЕ**	**11,090,996.05**	**0.00**	**0.00**	**11,090,996.05**	**10,289,165.57**	**801,830.48**	**92.77**
		0602						**ПРОГРАМ 15 Локална самоуправа**	**11,090,996.05**	**0.00**	**0.00**	**11,090,996.05**	**10,289,165.57**	**801,830.48**	**92.77**
			110					**Извршни и законодавни органи,финансијски и фис**	**11,090,996.05**	**0.00**	**0.00**	**11,090,996.05**	**10,289,165.57**	**801,830.48**	**92.77**
				0602 0001				ПА/П: **Функционисање локалне самоуправе и гра**	**10,161,971.10**	**0.00**	**0.00**	**10,161,971.10**	**9,408,225.43**	**753,745.67**	**92.58**
					1	0	**411** 01	ПЛАТЕ, ДОДАЦИ И НАКНАДЕ ЗАПОСЛЕНИХ	3,320,000.00	0.00	0.00	3,320,000.00	3,046,507.54	273,492.46	**91.76**
					2	0	**412** 01	СОЦИЈАЛНИ ДОПРИНОСИ НА ТЕРЕТ ПОСЛОДАВ	300,000.00	0.00	0.00	300,000.00	282,517.24	17,482.76	**94.17**
					3	0	**414** 01	СОЦИЈАЛНА ДАВАЊА ЗАПОСЛЕНИМА	134,971.10	0.00	0.00	134,971.10	134,971.10	0.00	**100.00**
					4	0	**415** 01	НАКНАДЕ ТРОШКОВА ЗА ЗАПОСЛЕНЕ(ПРЕВОЗ...)	200,000.00	0.00	0.00	200,000.00	156,170.72	43,829.28	**78.09**
					5	0	**421** 01	СТАЛНИ ТРОШКОВИ	600,000.00	0.00	0.00	600,000.00	572,729.35	27,270.65	**95.45**
					6	0	**423** 01	УСЛУГЕ ПО УГОВОРУ	3,875,000.00	0.00	0.00	3,875,000.00	3,804,261.11	70,738.89	**98.17**
					7	0	**422** 01	ТРОШКОВИ ПУТОВАЊА	20,000.00	0.00	0.00	20,000.00	0.00	20,000.00	**0.00**
					8	0	**423** 01	УСЛУГЕ ПО УГОВОРУ	50,000.00	0.00	0.00	50,000.00	0.00	50,000.00	**0.00**
					9	0	**423** 01	УСЛУГЕ ПО УГОВОРУ	500,000.00	0.00	0.00	500,000.00	499,142.33	857.67	**99.83**
					10	0	**426** 01	МАТЕРИЈАЛ	800,000.00	0.00	0.00	800,000.00	611,389.81	188,610.19	**76.42**
					12	1	**465** 01	ОСТАЛЕ ДОТАЦИЈЕ И ТРАНСФЕРИ	362,000.00	0.00	0.00	362,000.00	300,536.23	61,463.77	**83.02**
								Извори финансирања за ПА/П: 0602 0001							
							01	Sredstva iz budzeta	10,161,971.10	0.00	0.00	10,161,971.10			
				0602 П-01				ПА/П: **Дан општине**	**929,024.95**	**0.00**	**0.00**	**929,024.95**	**880,940.14**	**48,084.81**	**94.82**
					13	0	**416** 01	НАГРАДЕ ЗАПОСЛЕНИМА И ОСТАЛИ ПОСЕБНИ Р	300,000.00	0.00	0.00	300,000.00	284,810.13	15,189.87	**94.94**
					14	0	**423** 01	УСЛУГЕ ПО УГОВОРУ	529,024.95	0.00	0.00	529,024.95	525,024.95	4,000.00	**99.24**
					15	0	**426** 01	МАТЕРИЈАЛ	100,000.00	0.00	0.00	100,000.00	71,105.06	28,894.94	**71.11**
								Извори финансирања за ПА/П: 0602 П-01							
							01	Sredstva iz budzeta	929,024.95	0.00	0.00	929,024.95			
								Извори финансирања за функцију 110							
							01	Sredstva iz budzeta	11,090,996.05	0.00	0.00	11,090,996.05			
								Извори финансирања за главу 1.1							
							01	Sredstva iz budzeta	11,090,996.05	0.00	0.00	11,090,996.05			
1	**1.2**							**ОПШТИНСКА ИЗБОРНА КОМИСИЈА**	**4,000,000.00**	**0.00**	**0.00**	**4,000,000.00**	**3,762,673.19**	**237,326.81**	**94.07**
		0602						**ПРОГРАМ 15 Локална самоуправа**	**4,000,000.00**	**0.00**	**0.00**	**4,000,000.00**	**3,762,673.19**	**237,326.81**	**94.07**
			111					**Извршни и законодавни органи**	**4,000,000.00**	**0.00**	**0.00**	**4,000,000.00**	**3,762,673.19**	**237,326.81**	**94.07**
				0602 0001				ПА/П: **Функционисање локалне самоуправе и гра**	**4,000,000.00**	**0.00**	**0.00**	**4,000,000.00**	**3,762,673.19**	**237,326.81**	**94.07**
					23	0	**421** 01	СТАЛНИ ТРОШКОВИ	170,000.00	0.00	0.00	170,000.00	170,000.00	0.00	**100.00**
					24	0	**423** 01	УСЛУГЕ ПО УГОВОРУ	3,500,000.00	0.00	0.00	3,500,000.00	3,262,673.19	237,326.81	**93.22**
					25	0	**426** 01	МАТЕРИЈАЛ	330,000.00	0.00	0.00	330,000.00	330,000.00	0.00	**100.00**

Раздео	Глава	Програм	функција	Пр.активност/ пројекат	Позиција, подпозиција	Економска класификација	Извор финанс.	ОПИС	Средства из буџета	Средства из осталих извора	Средства из сопствених извора	Укупна средства	Реализација	Салдо	%
								Извори финансирања за ПА/П: 0602 0001							
							01	Sredstva iz budzeta	4,000,000.00	0.00	0.00	4,000,000.00			
								Извори финансирања за функцију 111							
							01	Sredstva iz budzeta	4,000,000.00	0.00	0.00	4,000,000.00			
								Извори финансирања за главу 1.2							
							01	Sredstva iz budzeta	4,000,000.00	0.00	0.00	4,000,000.00			
								Извори финансирања за раздео 1							
							01	Sredstva iz budzeta	15,090,996.05	0.00	0.00	15,090,996.05			
2								**ПРЕДСЕДНИК ОПШТИНЕ**	**12,326,080.64**	**0.00**	**0.00**	**12,326,080.64**	**5,299,103.45**	**7,026,977.19**	**42.99**
2	**2.1**							**ПРЕДСЕДНИК ОПШТИНЕ**	**12,326,080.64**	**0.00**	**0.00**	**12,326,080.64**	**5,299,103.45**	**7,026,977.19**	**42.99**
	0602							**ПРОГРАМ 15 Локална самоуправа**	**12,326,080.64**	**0.00**	**0.00**	**12,326,080.64**	**5,299,103.45**	**7,026,977.19**	**42.99**
			110					**Извршни и законодавни органи,финансијски и фис**	**12,326,080.64**	**0.00**	**0.00**	**12,326,080.64**	**5,299,103.45**	**7,026,977.19**	**42.99**
				0602 0001				ПА/П: **Функционисање локалне самоуправе и гра**	**12,326,080.64**	**0.00**	**0.00**	**12,326,080.64**	**5,299,103.45**	**7,026,977.19**	**42.99**
					16	0	**411** 01	ПЛАТЕ, ДОДАЦИ И НАКНАДЕ ЗАПОСЛЕНИХ	4,050,000.00	0.00	0.00	4,050,000.00	3,827,043.57	222,956.43	**94.49**
					17	0	**412** 01	СОЦИЈАЛНИ ДОПРИНОСИ НА ТЕРЕТ ПОСЛОДАВ	750,000.00	0.00	0.00	750,000.00	680,885.48	69,114.52	**90.78**
					18	0	**414** 01	СОЦИЈАЛНА ДАВАЊА ЗАПОСЛЕНИМА	150,000.00	0.00	0.00	150,000.00	28,000.00	122,000.00	**18.67**
					19	0	**415** 01	НАКНАДЕ ТРОШКОВА ЗА ЗАПОСЛЕНЕ(ПРЕВОЗ...)	200,000.00	0.00	0.00	200,000.00	177,122.10	22,877.90	**88.56**
					19	1	**421** 01	СТАЛНИ ТРОШКОВИ	11,164.96	0.00	0.00	11,164.96	11,164.96	0.00	**100.00**
					19	2	**423** 01	УСЛУГЕ ПО УГОВОРУ	53,144.01	0.00	0.00	53,144.01	53,144.01	0.00	**100.00**
					21	0	**424** 01	СПЕЦИЈАЛИЗОВАНЕ УСЛУГЕ	6,500,000.00	0.00	0.00	6,500,000.00	0.00	6,500,000.00	**0.00**
					21	1	**424** 01	СПЕЦИЈАЛИЗОВАНЕ УСЛУГЕ	1,576.00	0.00	0.00	1,576.00	1,576.00	0.00	**100.00**
					21	2	**426** 01	МАТЕРИЈАЛ	110,195.67	0.00	0.00	110,195.67	110,195.67	0.00	**100.00**
					22	0	**465** 01	ОСТАЛЕ ДОТАЦИЈЕ И ТРАНСФЕРИ	500,000.00	0.00	0.00	500,000.00	409,971.66	90,028.34	**81.99**
								Извори финансирања за ПА/П: 0602 0001							
							01	Sredstva iz budzeta	12,326,080.64	0.00	0.00	12,326,080.64			
								Извори финансирања за функцију 110							
							01	Sredstva iz budzeta	12,326,080.64	0.00	0.00	12,326,080.64			
								Извори финансирања за главу 2.1							
							01	Sredstva iz budzeta	12,326,080.64	0.00	0.00	12,326,080.64			
								Извори финансирања за раздео 2							
							01	Sredstva iz budzeta	12,326,080.64	0.00	0.00	12,326,080.64			
3								**ОПШТИНСКО ВЕЋЕ**	**1,800,000.00**	**0.00**	**0.00**	**1,800,000.00**	**1,206,544.37**	**593,455.63**	**67.03**
3	**3.1**							**ОПШТИНСКО ВЕЋЕ**	**1,800,000.00**	**0.00**	**0.00**	**1,800,000.00**	**1,206,544.37**	**593,455.63**	**67.03**
	0602							**ПРОГРАМ 15 Локална самоуправа**	**1,800,000.00**	**0.00**	**0.00**	**1,800,000.00**	**1,206,544.37**	**593,455.63**	**67.03**
			110					**Извршни и законодавни органи,финансијски и фис**	**1,800,000.00**	**0.00**	**0.00**	**1,800,000.00**	**1,206,544.37**	**593,455.63**	**67.03**
				0602 0001				ПА/П: **Функционисање локалне самоуправе и гра**	**1,800,000.00**	**0.00**	**0.00**	**1,800,000.00**	**1,206,544.37**	**593,455.63**	**67.03**

Раздео	Глава	Програм	Функција	Пр.активност/пројекат	Позиција, подпозиција	Економска класификација	Извор финанс.	ОПИС	Средства из буџета	Средства из осталих извора	Средства из сопствених извора	Укупна средства	Реализација	Салдо	%
					20 0	423	01	УСЛУГЕ ПО УГОВОРУ	1,800,000.00	0.00	0.00	1,800,000.00	1,206,544.37	593,455.63	67.03
								Извори финансирања за ПА/П: 0602 0001							
							01	Sredstva iz budzeta	1,800,000.00	0.00	0.00	1,800,000.00			
								Извори финансирања за функцију 110							
							01	Sredstva iz budzeta	1,800,000.00	0.00	0.00	1,800,000.00			
								Извори финансирања за главу 3.1							
							01	Sredstva iz budzeta	1,800,000.00	0.00	0.00	1,800,000.00			
								Извори финансирања за раздео 3							
							01	Sredstva iz budzeta	1,800,000.00	0.00	0.00	1,800,000.00			
4								**ОПШТИНСКА УПРАВА**	**402,013,151.64**	**11,259,590.74**	**12,072,000.00**	**425,344,742.38**	**339,252,575.88**	**86,092,166.50**	**79.76**
4	**4.1**							**ОПШТИНСКА УПРАВА**	**88,396,947.89**	**0.00**	**0.00**	**88,396,947.89**	**70,343,404.26**	**18,053,543.63**	**79.58**
	0602							**ПРОГРАМ 15 Локална самоуправа**	**88,396,947.89**	**0.00**	**0.00**	**88,396,947.89**	**70,343,404.26**	**18,053,543.63**	**79.58**
			130					**Опште услуге**	**72,505,057.37**	**0.00**	**0.00**	**72,505,057.37**	**62,525,081.26**	**9,979,976.11**	**86.24**
				0602 0001				ПА/П: **Функционисање локалне самоуправе и гра**	**72,005,057.37**	**0.00**	**0.00**	**72,005,057.37**	**62,046,335.91**	**9,958,721.46**	**86.17**
					34 0	411	01	ПЛАТЕ, ДОДАЦИ И НАКНАДЕ ЗАПОСЛЕНИХ	1,070,000.00	0.00	0.00	1,070,000.00	1,013,532.03	56,467.97	94.72
					35 0	412	01	СОЦИЈАЛНИ ДОПРИНОСИ НА ТЕРЕТ ПОСЛОДАВ	200,000.00	0.00	0.00	200,000.00	181,422.22	18,577.78	90.71
					36 0	411	01	ПЛАТЕ, ДОДАЦИ И НАКНАДЕ ЗАПОСЛЕНИХ	28,621,512.00	0.00	0.00	28,621,512.00	26,973,163.42	1,648,348.58	94.24
					37 0	412	01	СОЦИЈАЛНИ ДОПРИНОСИ НА ТЕРЕТ ПОСЛОДАВ	5,123,000.00	0.00	0.00	5,123,000.00	4,840,585.45	282,414.55	94.49
					38 0	414	01	СОЦИЈАЛНА ДАВАЊА ЗАПОСЛЕНИМА	1,123,000.00	0.00	0.00	1,123,000.00	498,271.00	624,729.00	44.37
					39 0	415	01	НАКНАДЕ ТРОШКОВА ЗА ЗАПОСЛЕНЕ(ПРЕВОЗ...)	3,750,000.00	0.00	0.00	3,750,000.00	3,553,804.86	196,195.14	94.77
					40 0	416	01	НАГРАДЕ ЗАПОСЛЕНИМА И ОСТАЛИ ПОСЕБНИ Р	800,000.00	0.00	0.00	800,000.00	505,371.70	294,628.30	63.17
					41 0	421	01	СТАЛНИ ТРОШКОВИ	6,038,351.87	0.00	0.00	6,038,351.87	4,577,227.63	1,461,124.24	75.80
					42 0	422	01	ТРОШКОВИ ПУТОВАЊА	400,000.00	0.00	0.00	400,000.00	33,595.00	366,405.00	8.40
					43 0	423	01	УСЛУГЕ ПО УГОВОРУ	4,200,000.00	0.00	0.00	4,200,000.00	3,073,745.98	1,126,254.02	73.18
					44 0	424	01	СПЕЦИЈАЛИЗОВАНЕ УСЛУГЕ	400,000.00	0.00	0.00	400,000.00	71,431.00	328,569.00	17.86
					45 0	425	01	ТЕКУЋЕ ПОПРАВКЕ И ОДРЖАВАЊЕ	1,800,000.00	0.00	0.00	1,800,000.00	1,048,531.48	751,468.52	58.25
					46 0	426	01	МАТЕРИЈАЛ	2,819,680.00	0.00	0.00	2,819,680.00	2,202,644.34	617,035.66	78.12
					47 1	465	01	ОСТАЛЕ ДОТАЦИЈЕ И ТРАНСФЕРИ	3,535,000.00	0.00	0.00	3,535,000.00	3,112,652.66	422,347.34	88.05
					48 0	482	01	ПОРЕЗИ,ОБАВЕЗНЕ ТАКСЕ И КАЗНЕ НАМЕТНУТЕ	100,000.00	0.00	0.00	100,000.00	33,242.00	66,758.00	33.24
					49 0	483	01	НОВЧАНЕ КАЗНЕ И ПЕНАЛИ ПО РЕШЕЊУ СУДОВ	10,000.00	0.00	0.00	10,000.00	0.00	10,000.00	0.00
					50 0	511	01	ЗГРАДЕ И ГРАЂЕВИНСКИ ОБЈЕКТИ	1,798,000.00	0.00	0.00	1,798,000.00	891,170.12	906,829.88	49.56
					51 0	512	01	МАШИНЕ И ОПРЕМА	620,583.13	0.00	0.00	620,583.13	620,583.13	0.00	100.00
					51 2	512	13	МАШИНЕ И ОПРЕМА	8,395,930.37	0.00	0.00	8,395,930.37	7,875,237.76	520,692.61	93.80
					52 0	515	13	НЕМАТЕРИЈАЛНА ИМОВИНА	1,200,000.00	0.00	0.00	1,200,000.00	940,124.13	259,875.87	78.34
								Извори финансирања за ПА/П: 0602 0001							
							01	Sredstva iz budzeta	62,409,127.00	0.00	0.00	62,409,127.00			
							13	Nerasporedjeni visak prihoda iz predhodne godine	9,595,930.37	0.00	0.00	9,595,930.37			
				0602 П-02				ПА/П: **Прихватилиште Равни гај**	**500,000.00**	**0.00**	**0.00**	**500,000.00**	**478,745.35**	**21,254.65**	**95.75**

Раздео	Глава	Програм	Функција	Пр.активност/пројекат	Позиција, подпозиција	Економска класификација	Извор финанс.	ОПИС	Средства из буџета	Средства из осталих извора	Средства из сопствених извора	Укупна средства	Реализација	Салдо	%
				240	0	**511**	01	ЗГРАДЕ И ГРАЂЕВИНСКИ ОБЈЕКТИ	500,000.00	0.00	0.00	500,000.00	478,745.35	21,254.65	**95.75**
								Извори финансирања за ПА/П: 0602 П-02							
							01	Sredstva iz budzeta	500,000.00	0.00	0.00	500,000.00			
								Извори финансирања за функцију 130							
							01	Sredstva iz budzeta	62,909,127.00	0.00	0.00	62,909,127.00			
							13	Nerasporedjeni visak prihoda iz predhodne godine	9,595,930.37	0.00	0.00	9,595,930.37			
			160					**Опште јавне услуге које нису клас. на другом мест**	**11,523,390.52**	**0.00**	**0.00**	**11,523,390.52**	**5,473,471.00**	**6,049,919.52**	**47.50**
			0602 0001					ПА/П: **Функционисање локалне самоуправе и гра**	**11,523,390.52**	**0.00**	**0.00**	**11,523,390.52**	**5,473,471.00**	**6,049,919.52**	**47.50**
				159	0	**499**	01	СРЕДСТВА РЕЗЕРВЕ	1,950,000.00	0.00	0.00	1,950,000.00	1,873,381.40	76,618.60	**96.07**
				160	0	**499**	01	СРЕДСТВА РЕЗЕРВЕ	3,573,390.52	0.00	0.00	3,573,390.52	0.00	3,573,390.52	**0.00**
				168	0	**483**	01	НОВЧАНЕ КАЗНЕ И ПЕНАЛИ ПО РЕШЕЊУ СУДОВ	6,000,000.00	0.00	0.00	6,000,000.00	3,600,089.60	2,399,910.40	**60.00**
								Извори финансирања за ПА/П: 0602 0001							
							01	Sredstva iz budzeta	11,523,390.52	0.00	0.00	11,523,390.52			
								Извори финансирања за функцију 160							
							01	Sredstva iz budzeta	11,523,390.52	0.00	0.00	11,523,390.52			
			360					**Јавни ред и мир некласификован на другом месту**	**2,000,000.00**	**0.00**	**0.00**	**2,000,000.00**	**660,260.00**	**1,339,740.00**	**33.01**
			0602 0001					ПА/П: **Функционисање локалне самоуправе и гра**	**2,000,000.00**	**0.00**	**0.00**	**2,000,000.00**	**660,260.00**	**1,339,740.00**	**33.01**
				53	0	**422**	01	ТРОШКОВИ ПУТОВАЊА	200,000.00	0.00	0.00	200,000.00	44,888.00	155,112.00	**22.44**
				54	0	**423**	01	УСЛУГЕ ПО УГОВОРУ	700,000.00	0.00	0.00	700,000.00	70,000.00	630,000.00	**10.00**
				55	0	**424**	01	СПЕЦИЈАЛИЗОВАНЕ УСЛУГЕ	100,000.00	0.00	0.00	100,000.00	0.00	100,000.00	**0.00**
				56	0	**426**	01	МАТЕРИЈАЛ	300,000.00	0.00	0.00	300,000.00	60,800.00	239,200.00	**20.27**
				57	0	**512**	01	МАШИНЕ И ОПРЕМА	700,000.00	0.00	0.00	700,000.00	484,572.00	215,428.00	**69.22**
								Извори финансирања за ПА/П: 0602 0001							
							01	Sredstva iz budzeta	2,000,000.00	0.00	0.00	2,000,000.00			
								Извори финансирања за функцију 360							
							01	Sredstva iz budzeta	2,000,000.00	0.00	0.00	2,000,000.00			
			840					**Верске и друге услуге заједнице**	**2,368,500.00**	**0.00**	**0.00**	**2,368,500.00**	**1,684,592.00**	**683,908.00**	**71.12**
			0602 0001					ПА/П: **Функционисање локалне самоуправе и гра**	**2,368,500.00**	**0.00**	**0.00**	**2,368,500.00**	**1,684,592.00**	**683,908.00**	**71.12**
				161	0	**481**	01	-сред.за -културне манифестације по Одлуци со	340,000.00	0.00	0.00	340,000.00	283,000.00	57,000.00	**83.24**
				162	0	**481**	01	-дотације удруж.грађ.-по спро.јав.конкурсу	250,000.00	0.00	0.00	250,000.00	161,500.00	88,500.00	**64.60**
				162	1	**481**	01	-удружења	108,500.00	0.00	0.00	108,500.00	108,500.00	0.00	**100.00**
				163	0	**481**	01	-стална конференција градова и општина	190,000.00	0.00	0.00	190,000.00	79,752.00	110,248.00	**41.97**
				164	0	**481**	01	-средства за верске заједнице	400,000.00	0.00	0.00	400,000.00	400,000.00	0.00	**100.00**
				165	0	**481**	01	-сред.за политичке странке.-ред.рад	450,000.00	0.00	0.00	450,000.00	74,046.00	375,954.00	**16.45**
				166	0	**481**	01	-средства за пол.странке-из кампања	300,000.00	0.00	0.00	300,000.00	250,911.00	49,089.00	**83.64**
				167	0	**481**	01	-регионална агенција-годишња чланарина	330,000.00	0.00	0.00	330,000.00	326,883.00	3,117.00	**99.06**
								Извори финансирања за ПА/П: 0602 0001							
							01	Sredstva iz budzeta	2,368,500.00	0.00	0.00	2,368,500.00			

Раздео	Глава	Програм	Функција	Пр.активност/ пројекат	Позиција, подпозиција	Економска класификација	Извор финанс.	ОПИС	Средства из буџета	Средства из осталих извора	Средства из сопствених извора	Укупна средства	Реализација	Салдо	%
								Извори финансирања за функцију 840							
							01	Sredstva iz budzeta	2,368,500.00	0.00	0.00	2,368,500.00			
								Извори финансирања за главу 4.1							
							01	Sredstva iz budzeta	78,801,017.52	0.00	0.00	78,801,017.52			
							13	Nerasporedjeni visak prihoda iz predhodne godine	9,595,930.37	0.00	0.00	9,595,930.37			
4	**4.1.1**							**ОПШТИНСКИ И НЕКАТ. ПУТЕВИ И КОМ. ДЕЛ. НА СЕЛУ (преузете обавезе и програми са фонда**	**69,657,271.00**	**1,377,000.00**	**0.00**	**71,034,271.00**	**63,173,933.79**	**7,860,337.21**	**88.93**
	0601							**ПРОГРАМ 2 Комунална делатност**	**3,021,000.00**	**0.00**	**0.00**	**3,021,000.00**	**2,247,636.24**	**773,363.76**	**74.40**
			640					**Улична расвета**	**3,021,000.00**	**0.00**	**0.00**	**3,021,000.00**	**2,247,636.24**	**773,363.76**	**74.40**
				0601 П-01				ПА/П: **Јавна расвета**	**3,021,000.00**	**0.00**	**0.00**	**3,021,000.00**	**2,247,636.24**	**773,363.76**	**74.40**
					233	1	**511** 01	ЗГРАДЕ И ГРАЂЕВИНСКИ ОБЈЕКТИ	721,000.00	0.00	0.00	721,000.00	500,232.00	220,768.00	**69.38**
					233	2	**421** 01	СТАЛНИ ТРОШКОВИ	2,300,000.00	0.00	0.00	2,300,000.00	1,747,404.24	552,595.76	**75.97**
								Извори финансирања за ПА/П: 0601 П-01							
							01	Sredstva iz budzeta	3,021,000.00	0.00	0.00	3,021,000.00			
								Извори финансирања за функцију 640							
							01	Sredstva iz budzeta	3,021,000.00	0.00	0.00	3,021,000.00			
	0701							**ПРОГРАМ 7 Путна инфраструктура**	**66,636,271.00**	**1,377,000.00**	**0.00**	**68,013,271.00**	**60,926,297.55**	**7,086,973.45**	**89.58**
			620					**Развој заједнице**	**66,636,271.00**	**1,377,000.00**	**0.00**	**68,013,271.00**	**60,926,297.55**	**7,086,973.45**	**89.58**
				0701 0001				ПА/П: **Управљање саобраћајном инфраструктур**	**7,751,271.00**	**0.00**	**0.00**	**7,751,271.00**	**5,313,540.99**	**2,437,730.01**	**68.55**
					232	1	**421** 01	СТАЛНИ ТРОШКОВИ	169,271.00	0.00	0.00	169,271.00	35,632.90	133,638.10	**21.05**
					232	2	**424** 01	СПЕЦИЈАЛИЗОВАНЕ УСЛУГЕ	2,000,000.00	0.00	0.00	2,000,000.00	1,982,870.63	17,129.37	**99.14**
					232	3	**425** 01	ТЕКУЋЕ ПОПРАВКЕ И ОДРЖАВАЊЕ	5,581,000.00	0.00	0.00	5,581,000.00	3,295,037.46	2,285,962.54	**59.04**
					232	4	**483** 01	НОВЧАНЕ КАЗНЕ И ПЕНАЛИ ПО РЕШЕЊУ СУДОВ	1,000.00	0.00	0.00	1,000.00	0.00	1,000.00	**0.00**
								Извори финансирања за ПА/П: 0701 0001							
							01	Sredstva iz budzeta	7,751,271.00	0.00	0.00	7,751,271.00			
				0701 0002				ПА/П: **Одржавање путева**	**280,000.00**	**0.00**	**0.00**	**280,000.00**	**0.00**	**280,000.00**	**0.00**
					232	5	**512** 01	МАШИНЕ И ОПРЕМА	280,000.00	0.00	0.00	280,000.00	0.00	280,000.00	**0.00**
								Извори финансирања за ПА/П: 0701 0002							
							01	Sredstva iz budzeta	280,000.00	0.00	0.00	280,000.00			
				0701 П-0				ПА/П: **Путни правац Љуљаци**	**5,250,000.00**	**0.00**	**0.00**	**5,250,000.00**	**5,232,838.34**	**17,161.66**	**99.67**
					232	6	**511** 01	ЗГРАДЕ И ГРАЂЕВИНСКИ ОБЈЕКТИ	5,250,000.00	0.00	0.00	5,250,000.00	5,232,838.34	17,161.66	**99.67**
								Извори финансирања за ПА/П: 0701 П-0							
							01	Sredstva iz budzeta	5,250,000.00	0.00	0.00	5,250,000.00			
				0701 П-00				ПА/П: **Пројектно планирање**	**2,000,000.00**	**0.00**	**0.00**	**2,000,000.00**	**575,776.67**	**1,424,223.33**	**28.79**
					232	7	**511** 01	ЗГРАДЕ И ГРАЂЕВИНСКИ ОБЈЕКТИ	2,000,000.00	0.00	0.00	2,000,000.00	575,776.67	1,424,223.33	**28.79**
								Извори финансирања за ПА/П: 0701 П-00							
							01	Sredstva iz budzeta	2,000,000.00	0.00	0.00	2,000,000.00			
				0701 П-01				ПА/П: **Путни правац Гружа-стара школа**	**70,000.00**	**0.00**	**0.00**	**70,000.00**	**68,750.00**	**1,250.00**	**98.21**
					232	8	**511** 01	ЗГРАДЕ И ГРАЂЕВИНСКИ ОБЈЕКТИ	70,000.00	0.00	0.00	70,000.00	68,750.00	1,250.00	**98.21**

Раздео	Глава	Програм	Функција	Пр.активност/ пројекат	Позиција, подпозиција	Економска класификација	Извор финанс.	ОПИС	Средства из буџета	Средства из осталих извора	Средства из сопствених извора	Укупна средства	Реализација	Салдо	%
								Извори финансирања за ПА/П: 0701 П-01							
							01	Sredstva iz budzeta	70,000.00	0.00	0.00	70,000.00			
				0701 П-04				ПА/П: **Путни правац Брњица-Рашковић-Рибеш**	**6,000,000.00**	**0.00**	**0.00**	**6,000,000.00**	**5,912,901.34**	**87,098.66**	**98.55**
					232 9	**511**	01	ЗГРАДЕ И ГРАЂЕВИНСКИ ОБЈЕКТИ	6,000,000.00	0.00	0.00	6,000,000.00	5,912,901.34	87,098.66	**98.55**
								Извори финансирања за ПА/П: 0701 П-04							
							01	Sredstva iz budzeta	6,000,000.00	0.00	0.00	6,000,000.00			
				0701 П-05				ПА/П: **Путни правац Кнић-улице**	**11,385,000.00**	**0.00**	**0.00**	**11,385,000.00**	**11,206,539.93**	**178,460.07**	**98.43**
					232 10	**511**	01	ЗГРАДЕ И ГРАЂЕВИНСКИ ОБЈЕКТИ	11,385,000.00	0.00	0.00	11,385,000.00	11,206,539.93	178,460.07	**98.43**
								Извори финансирања за ПА/П: 0701 П-05							
							01	Sredstva iz budzeta	11,385,000.00	0.00	0.00	11,385,000.00			
				0701 П-08				ПА/П: **Путни правац Губеревац-школа**	**700,000.00**	**0.00**	**0.00**	**700,000.00**	**687,888.00**	**12,112.00**	**98.27**
					232 11	**511**	13	ЗГРАДЕ И ГРАЂЕВИНСКИ ОБЈЕКТИ	700,000.00	0.00	0.00	700,000.00	687,888.00	12,112.00	**98.27**
								Извори финансирања за ПА/П: 0701 П-08							
							13	Nerasporedjeni visak prihoda iz predhodne godine	700,000.00	0.00	0.00	700,000.00			
				0701 П-10				ПА/П: **Путни правац Вучковица**	**2,700,000.00**	**0.00**	**0.00**	**2,700,000.00**	**2,588,293.73**	**111,706.27**	**95.86**
					232 12	**511**	01	ЗГРАДЕ И ГРАЂЕВИНСКИ ОБЈЕКТИ	1,700,000.00	0.00	0.00	1,700,000.00	1,588,293.73	111,706.27	**93.43**
					232 13	**511**	13	ЗГРАДЕ И ГРАЂЕВИНСКИ ОБЈЕКТИ	1,000,000.00	0.00	0.00	1,000,000.00	1,000,000.00	0.00	**100.00**
								Извори финансирања за ПА/П: 0701 П-10							
							01	Sredstva iz budzeta	1,700,000.00	0.00	0.00	1,700,000.00			
							13	Nerasporedjeni visak prihoda iz predhodne godine	1,000,000.00	0.00	0.00	1,000,000.00			
				0701 П-11				ПА/П: **Путни правац Пајсијевић**	**2,500,000.00**	**1,377,000.00**	**0.00**	**3,877,000.00**	**3,870,779.25**	**6,220.75**	**99.84**
					232 14	**511**	08	ЗГРАДЕ И ГРАЂЕВИНСКИ ОБЈЕКТИ	0.00	1,377,000.00	0.00	1,377,000.00	1,377,000.00	0.00	**100.00**
					232 15	**511**	01	ЗГРАДЕ И ГРАЂЕВИНСКИ ОБЈЕКТИ	2,500,000.00	0.00	0.00	2,500,000.00	2,493,779.25	6,220.75	**99.75**
								Извори финансирања за ПА/П: 0701 П-11							
							01	Sredstva iz budzeta	2,500,000.00	0.00	0.00	2,500,000.00			
							08	Donacije od nevladinih organizacija	0.00	1,377,000.00	0.00	1,377,000.00			
				0701 П-13				ПА/П: **Путни правац Бумбарево Брдо**	**4,500,000.00**	**0.00**	**0.00**	**4,500,000.00**	**4,424,494.00**	**75,506.00**	**98.32**
					232 16	**511**	13	ЗГРАДЕ И ГРАЂЕВИНСКИ ОБЈЕКТИ	4,500,000.00	0.00	0.00	4,500,000.00	4,424,494.00	75,506.00	**98.32**
								Извори финансирања за ПА/П: 0701 П-13							
							13	Nerasporedjeni visak prihoda iz predhodne godine	4,500,000.00	0.00	0.00	4,500,000.00			
				0701 П-14				ПА/П: **Путни правац Баре**	**5,000,000.00**	**0.00**	**0.00**	**5,000,000.00**	**4,473,573.30**	**526,426.70**	**89.47**
					232 17	**511**	13	ЗГРАДЕ И ГРАЂЕВИНСКИ ОБЈЕКТИ	5,000,000.00	0.00	0.00	5,000,000.00	4,473,573.30	526,426.70	**89.47**
								Извори финансирања за ПА/П: 0701 П-14							
							13	Nerasporedjeni visak prihoda iz predhodne godine	5,000,000.00	0.00	0.00	5,000,000.00			
				0701 П-18				ПА/П: **Путни правац Вучковица**	**5,000,000.00**	**0.00**	**0.00**	**5,000,000.00**	**3,844,080.00**	**1,155,920.00**	**76.88**
					232 18	**511**	13	ЗГРАДЕ И ГРАЂЕВИНСКИ ОБЈЕКТИ	5,000,000.00	0.00	0.00	5,000,000.00	3,844,080.00	1,155,920.00	**76.88**
								Извори финансирања за ПА/П: 0701 П-18							
							13	Nerasporedjeni visak prihoda iz predhodne godine	5,000,000.00	0.00	0.00	5,000,000.00			
				0701 П-19				ПА/П: **Путни правац Балосаве**	**5,000,000.00**	**0.00**	**0.00**	**5,000,000.00**	**4,913,966.50**	**86,033.50**	**98.28**
					232 19	**511**	13	ЗГРАДЕ И ГРАЂЕВИНСКИ ОБЈЕКТИ	5,000,000.00	0.00	0.00	5,000,000.00	4,913,966.50	86,033.50	**98.28**

Раздео	Глава	Програм	Функција	Пр.активност/ пројекат	Позиција, подпозиција	Економска класификација	Извор финанс.	ОПИС	Средства из буџета	Средства из осталих извора	Средства из сопствених извора	Укупна средства	Реализација	Салдо	%
								Извори финансирања за ПА/П: 0701 П-19							
							13	Nerasporedjeni visak prihoda iz predhodne godine	5,000,000.00	0.00	0.00	5,000,000.00			
				0701 П-20				ПА/П: **Путни правац Коњуша**	**2,500,000.00**	**0.00**	**0.00**	**2,500,000.00**	**2,455,709.00**	**44,291.00**	**98.23**
					232 20	**511**	13	ЗГРАДЕ И ГРАЂЕВИНСКИ ОБЈЕКТИ	2,500,000.00	0.00	0.00	2,500,000.00	2,455,709.00	44,291.00	**98.23**
								Извори финансирања за ПА/П: 0701 П-20							
							13	Nerasporedjeni visak prihoda iz predhodne godine	2,500,000.00	0.00	0.00	2,500,000.00			
				0701 П-21				ПА/П: **Путни правац Топоница**	**6,000,000.00**	**0.00**	**0.00**	**6,000,000.00**	**5,357,166.50**	**642,833.50**	**89.29**
					232 21	**511**	13	ЗГРАДЕ И ГРАЂЕВИНСКИ ОБЈЕКТИ	6,000,000.00	0.00	0.00	6,000,000.00	5,357,166.50	642,833.50	**89.29**
								Извори финансирања за ПА/П: 0701 П-21							
							13	Nerasporedjeni visak prihoda iz predhodne godine	6,000,000.00	0.00	0.00	6,000,000.00			
								Извори финансирања за функцију 620							
							01	Sredstva iz budzeta	36,936,271.00	0.00	0.00	36,936,271.00			
							08	Donacije od nevladinih organizacija	0.00	1,377,000.00	0.00	1,377,000.00			
							13	Nerasporedjeni visak prihoda iz predhodne godine	29,700,000.00	0.00	0.00	29,700,000.00			
								Извори финансирања за главу 4.1.1							
							01	Sredstva iz budzeta	39,957,271.00	0.00	0.00	39,957,271.00			
							08	Donacije od nevladinih organizacija	0.00	1,377,000.00	0.00	1,377,000.00			
							13	Nerasporedjeni visak prihoda iz predhodne godine	29,700,000.00	0.00	0.00	29,700,000.00			
4	**4.1.2**							**ПОЉОПРИВРЕДА И РУРАЛНИ РАЗВОЈ (преузете обавезе и програми са фонда за пољ.)**	**18,480,000.00**	**0.00**	**0.00**	**18,480,000.00**	**7,551,543.36**	**10,928,456.64**	**40.86**
	0101							**ПРОГРАМ 5 Развој пољопривреде**	**18,480,000.00**	**0.00**	**0.00**	**18,480,000.00**	**7,551,543.36**	**10,928,456.64**	**40.86**
			421					**Пољопривреда**	**18,480,000.00**	**0.00**	**0.00**	**18,480,000.00**	**7,551,543.36**	**10,928,456.64**	**40.86**
				0101 0001				ПА/П: **Унапређење услова за пољопривредну де**	**2,080,000.00**	**0.00**	**0.00**	**2,080,000.00**	**1,464,363.36**	**615,636.64**	**70.40**
					235 1	**423**	01	УСЛУГЕ ПО УГОВОРУ	50,000.00	0.00	0.00	50,000.00	47,468.36	2,531.64	**94.94**
					235 2	**421**	01	СТАЛНИ ТРОШКОВИ	10,000.00	0.00	0.00	10,000.00	3,295.00	6,705.00	**32.95**
					235 3	**426**	01	МАТЕРИЈАЛ	1,440,000.00	0.00	0.00	1,440,000.00	1,413,600.00	26,400.00	**98.17**
					235 4	**511**	01	ЗГРАДЕ И ГРАЂЕВИНСКИ ОБЈЕКТИ	580,000.00	0.00	0.00	580,000.00	0.00	580,000.00	**0.00**
								Извори финансирања за ПА/П: 0101 0001							
							01	Sredstva iz budzeta	2,080,000.00	0.00	0.00	2,080,000.00			
				0101 П-02				ПА/П: **Ревитализација пољских путева**	**15,400,000.00**	**0.00**	**0.00**	**15,400,000.00**	**5,130,180.00**	**10,269,820.00**	**33.31**
					235 5	**425**	01	ТЕКУЋЕ ПОПРАВКЕ И ОДРЖАВАЊЕ	5,400,000.00	0.00	0.00	5,400,000.00	5,130,180.00	269,820.00	**95.00**
					235 6	**425**	07	ТЕКУЋЕ ПОПРАВКЕ И ОДРЖАВАЊЕ	10,000,000.00	0.00	0.00	10,000,000.00	0.00	10,000,000.00	**0.00**
								Извори финансирања за ПА/П: 0101 П-02							
							01	Sredstva iz budzeta	5,400,000.00	0.00	0.00	5,400,000.00			
							07	Donacije od ostalih nivoa vlasti	10,000,000.00	0.00	0.00	10,000,000.00			
				0101 П-03				ПА/П: **Агрогис**	**1,000,000.00**	**0.00**	**0.00**	**1,000,000.00**	**957,000.00**	**43,000.00**	**95.70**
					235 7	**512**	13	МАШИНЕ И ОПРЕМА	400,000.00	0.00	0.00	400,000.00	363,000.00	37,000.00	**90.75**
					235 8	**515**	13	НЕМАТЕРИЈАЛНА ИМОВИНА	600,000.00	0.00	0.00	600,000.00	594,000.00	6,000.00	**99.00**
								Извори финансирања за ПА/П: 0101 П-03							
							13	Nerasporedjeni visak prihoda iz predhodne godine	1,000,000.00	0.00	0.00	1,000,000.00			

Раздео	Глава	Програм	Функција	Пр.активност/ пројекат	Позиција, подпозиција	Економска класификација	Извор финанс.	ОПИС	Средства из буџета	Средства из осталих извора	Средства из сопствених извора	Укупна средства	Реализација	Салдо	%
								Извори финансирања за функцију 421							
							01	Sredstva iz budzeta	7,480,000.00	0.00	0.00	7,480,000.00			
							07	Donacije od ostalih nivoa vlasti	10,000,000.00	0.00	0.00	10,000,000.00			
							13	Nerasporedjeni visak prihoda iz predhodne godine	1,000,000.00	0.00	0.00	1,000,000.00			
								Извори финансирања за главу 4.1.2							
							01	Sredstva iz budzeta	7,480,000.00	0.00	0.00	7,480,000.00			
							07	Donacije od ostalih nivoa vlasti	10,000,000.00	0.00	0.00	10,000,000.00			
							13	Nerasporedjeni visak prihoda iz predhodne godine	1,000,000.00	0.00	0.00	1,000,000.00			
4	**4.2**							**КОМУНАЛНИ ПОСЛОВИ**	**16,182,950.00**	**0.00**	**0.00**	**16,182,950.00**	**14,265,438.34**	**1,917,511.66**	**88.15**
	0601							**ПРОГРАМ 2 Комунална делатност**	**7,849,334.00**	**0.00**	**0.00**	**7,849,334.00**	**5,931,822.34**	**1,917,511.66**	**75.57**
		130						**Опште услуге**	**4,182,950.00**	**0.00**	**0.00**	**4,182,950.00**	**2,265,438.34**	**1,917,511.66**	**54.16**
			0601 0014					ПА/П: **Остале комуналне услуге**	**4,182,950.00**	**0.00**	**0.00**	**4,182,950.00**	**2,265,438.34**	**1,917,511.66**	**54.16**
				31	0	**424**	01	СПЕЦИЈАЛИЗОВАНЕ УСЛУГЕ	400,000.00	0.00	0.00	400,000.00	168,262.81	231,737.19	**42.07**
				31	1	**424**	01	СПЕЦИЈАЛИЗОВАНЕ УСЛУГЕ	1,282,950.00	0.00	0.00	1,282,950.00	1,280,139.80	2,810.20	**99.78**
				32	0	**483**	01	НОВЧАНЕ КАЗНЕ И ПЕНАЛИ ПО РЕШЕЊУ СУДОВ	1,000,000.00	0.00	0.00	1,000,000.00	119,285.73	880,714.27	**11.93**
				33	0	**485**	01	НАКНАДА ШТЕТЕ ЗА ПОВРЕДЕ ИЛИ ШТЕТУ НАНЕ	1,500,000.00	0.00	0.00	1,500,000.00	697,750.00	802,250.00	**46.52**
								Извори финансирања за ПА/П: 0601 0014							
							01	Sredstva iz budzeta	4,182,950.00	0.00	0.00	4,182,950.00			
								Извори финансирања за функцију 130							
							01	Sredstva iz budzeta	4,182,950.00	0.00	0.00	4,182,950.00			
		510							**1,171,200.00**	**0.00**	**0.00**	**1,171,200.00**	**1,171,200.00**	**0.00**	**100.00**
			0601 П-02					ПА/П: **Тех. опр. ЈКП по Пр. за област одрж депон**	**1,171,200.00**	**0.00**	**0.00**	**1,171,200.00**	**1,171,200.00**	**0.00**	**100.00**
				236	1	**451**	01	СУБВЕНЦИЈЕ ЈАВНИМ НЕФИНАНСИЈСКИМ ПРЕД	1,171,200.00	0.00	0.00	1,171,200.00	1,171,200.00	0.00	**100.00**
								Извори финансирања за ПА/П: 0601 П-02							
							01	Sredstva iz budzeta	1,171,200.00	0.00	0.00	1,171,200.00			
								Извори финансирања за функцију 510							
							01	Sredstva iz budzeta	1,171,200.00	0.00	0.00	1,171,200.00			
		630						**Водоснабдевање**	**2,495,184.00**	**0.00**	**0.00**	**2,495,184.00**	**2,495,184.00**	**0.00**	**100.00**
			0601 П-03					ПА/П: **Тех. опр. ЈКП по Пр. за област водоснабдев**	**2,495,184.00**	**0.00**	**0.00**	**2,495,184.00**	**2,495,184.00**	**0.00**	**100.00**
				236	2	**451**	01	СУБВЕНЦИЈЕ ЈАВНИМ НЕФИНАНСИЈСКИМ ПРЕД	2,495,184.00	0.00	0.00	2,495,184.00	2,495,184.00	0.00	**100.00**
								Извори финансирања за ПА/П: 0601 П-03							
							01	Sredstva iz budzeta	2,495,184.00	0.00	0.00	2,495,184.00			
								Извори финансирања за функцију 630							
							01	Sredstva iz budzeta	2,495,184.00	0.00	0.00	2,495,184.00			
	0701							**ПРОГРАМ 7 Путна инфраструктура**	**8,333,616.00**	**0.00**	**0.00**	**8,333,616.00**	**8,333,616.00**	**0.00**	**100.00**
		620						**Развој заједнице**	**8,333,616.00**	**0.00**	**0.00**	**8,333,616.00**	**8,333,616.00**	**0.00**	**100.00**
			0701 П-23					ПА/П: **Тех. опр. ЈКП по Пр. за област путне инфра**	**8,333,616.00**	**0.00**	**0.00**	**8,333,616.00**	**8,333,616.00**	**0.00**	**100.00**
				236	3	**451**	01	СУБВЕНЦИЈЕ ЈАВНИМ НЕФИНАНСИЈСКИМ ПРЕД	8,333,616.00	0.00	0.00	8,333,616.00	8,333,616.00	0.00	**100.00**

Раздео	Глава	Програм	Функција	Пр.активност/ пројекат	Позиција, подпозиција	Економска класификација	Извор финанс.	ОПИС	Средства из буџета	Средства из осталих извора	Средства из сопствених извора	Укупна средства	Реализација	Салдо	%
								Извори финансирања за ПА/П: 0701 П-23							
							01	Sredstva iz budzeta	8,333,616.00	0.00	0.00	8,333,616.00			
								Извори финансирања за функцију 620							
							01	Sredstva iz budzeta	8,333,616.00	0.00	0.00	8,333,616.00			
								Извори финансирања за главу 4.2							
							01	Sredstva iz budzeta	16,182,950.00	0.00	0.00	16,182,950.00			
4	**4.3**							**ЛОКАЛНИ РАЗВОЈ И ПРОСТОРНО ПЛАНИРАЊЕ**	**2,300,000.00**	**0.00**	**0.00**	**2,300,000.00**	**644,305.81**	**1,655,694.19**	**28.01**
	1101							**ПРОГРАМ 1 Локални развој и просторно планирање**	**2,300,000.00**	**0.00**	**0.00**	**2,300,000.00**	**644,305.81**	**1,655,694.19**	**28.01**
		133						**Остале опште услуге-имовински послови**	**2,300,000.00**	**0.00**	**0.00**	**2,300,000.00**	**644,305.81**	**1,655,694.19**	**28.01**
			1101	**0001**				ПА/П: **Стратешко, просторно и урбанистичко пла**	**800,000.00**	**0.00**	**0.00**	**800,000.00**	**348,000.00**	**452,000.00**	**43.50**
					58	0	**424** 01	СПЕЦИЈАЛИЗОВАНЕ УСЛУГЕ	300,000.00	0.00	0.00	300,000.00	0.00	300,000.00	**0.00**
					59	0	**511** 01	ЗГРАДЕ И ГРАЂЕВИНСКИ ОБЈЕКТИ	200,000.00	0.00	0.00	200,000.00	200,000.00	0.00	**100.00**
					59	1	**511** 07	ЗГРАДЕ И ГРАЂЕВИНСКИ ОБЈЕКТИ	300,000.00	0.00	0.00	300,000.00	148,000.00	152,000.00	**49.33**
								Извори финансирања за ПА/П: 1101 0001							
							01	Sredstva iz budzeta	500,000.00	0.00	0.00	500,000.00			
							07	Donacije od ostalih nivoa vlasti	300,000.00	0.00	0.00	300,000.00			
				1101	**П-01**			ПА/П: **Индустријска зона Равни Гај**	**1,500,000.00**	**0.00**	**0.00**	**1,500,000.00**	**296,305.81**	**1,203,694.19**	**19.75**
					60	0	**424** 01	СПЕЦИЈАЛИЗОВАНЕ УСЛУГЕ	500,000.00	0.00	0.00	500,000.00	5,874.00	494,126.00	**1.17**
					61	0	**541** 01	ЗЕМЉИШТЕ	1,000,000.00	0.00	0.00	1,000,000.00	290,431.81	709,568.19	**29.04**
								Извори финансирања за ПА/П: 1101 П-01							
							01	Sredstva iz budzeta	1,500,000.00	0.00	0.00	1,500,000.00			
								Извори финансирања за функцију 133							
							01	Sredstva iz budzeta	2,000,000.00	0.00	0.00	2,000,000.00			
							07	Donacije od ostalih nivoa vlasti	300,000.00	0.00	0.00	300,000.00			
								Извори финансирања за главу 4.3							
							01	Sredstva iz budzeta	2,000,000.00	0.00	0.00	2,000,000.00			
							07	Donacije od ostalih nivoa vlasti	300,000.00	0.00	0.00	300,000.00			
4	**4.4**							**ЛЕР - АКТИВНА ПОЛИТИКА ЗАПОШЉАВАЊА**	**2,560,000.00**	**0.00**	**0.00**	**2,560,000.00**	**1,832,176.17**	**727,823.83**	**71.57**
	1501							**ПРОГРАМ 3 Локални економски развој**	**2,560,000.00**	**0.00**	**0.00**	**2,560,000.00**	**1,832,176.17**	**727,823.83**	**71.57**
		490						**Економски послови некласификовани на другом м**	**2,560,000.00**	**0.00**	**0.00**	**2,560,000.00**	**1,832,176.17**	**727,823.83**	**71.57**
			1501	**0001**				ПА/П: **Подршка постојећој привреди**	**575,000.00**	**0.00**	**0.00**	**575,000.00**	**47,307.77**	**527,692.23**	**8.23**
					62	0	**421** 01	СТАЛНИ ТРОШКОВИ	10,000.00	0.00	0.00	10,000.00	0.00	10,000.00	**0.00**
					63	0	**422** 01	ТРОШКОВИ ПУТОВАЊА	180,000.00	0.00	0.00	180,000.00	0.00	180,000.00	**0.00**
					64	0	**423** 01	УСЛУГЕ ПО УГОВОРУ	385,000.00	0.00	0.00	385,000.00	47,307.77	337,692.23	**12.29**
								Извори финансирања за ПА/П: 1501 0001							
							01	Sredstva iz budzeta	575,000.00	0.00	0.00	575,000.00			
				1501	**0003**			ПА/П: **Подстицаји за развој предузетништва**	**985,000.00**	**0.00**	**0.00**	**985,000.00**	**784,868.40**	**200,131.60**	**79.68**

Раздео	Глава	Програм	Функција	Пр.активност/ пројекат	Позиција, подпозиција	Економска класификација	Извор финанс.	ОПИС	Средства из буџета	Средства из осталих извора	Средства из сопствених извора	Укупна средства	Реализација	Салдо	%
					65 0	452	01	СУБВЕНЦИЈЕ ПРИВАТНИМ ФИНАНСИЈСКИМ ИНС	800,000.00	0.00	0.00	800,000.00	600,000.00	200,000.00	**75.00**
					66 0	481	01	ДОТАЦИЈЕ НЕВЛАДИНИМ ОРГАНИЗАЦИЈАМА	185,000.00	0.00	0.00	185,000.00	184,868.40	131.60	**99.93**
								Извори финансирања за ПА/П: 1501 0003							
							01	Sredstva iz budzeta	985,000.00	0.00	0.00	985,000.00			
				1501 0005				ПА/П: **Финансијска подршка локалном економск**	**1,000,000.00**	**0.00**	**0.00**	**1,000,000.00**	**1,000,000.00**	**0.00**	**100.00**
					67 0	451	01	СУБВЕНЦИЈЕ ЈАВНИМ НЕФИНАНСИЈСКИМ ПРЕД	1,000,000.00	0.00	0.00	1,000,000.00	1,000,000.00	0.00	**100.00**
								Извори финансирања за ПА/П: 1501 0005							
							01	Sredstva iz budzeta	1,000,000.00	0.00	0.00	1,000,000.00			
								Извори финансирања за функцију 490							
							01	Sredstva iz budzeta	2,560,000.00	0.00	0.00	2,560,000.00			
								Извори финансирања за главу 4.4							
							01	Sredstva iz budzeta	2,560,000.00	0.00	0.00	2,560,000.00			
4	**4.5**							**ЗАШТИТА ЖИВОТНЕ СРЕДИНЕ**	**1,013,707.67**	**0.00**	**0.00**	**1,013,707.67**	**983,783.16**	**29,924.51**	**97.05**
	0401							**ПРОГРАМ 6 Заштита животне средине**	**1,013,707.67**	**0.00**	**0.00**	**1,013,707.67**	**983,783.16**	**29,924.51**	**97.05**
			550						**1,013,707.67**	**0.00**	**0.00**	**1,013,707.67**	**983,783.16**	**29,924.51**	**97.05**
				0401 0001				ПА/П: **Управљање заштитом животне средине и**	**1,013,707.67**	**0.00**	**0.00**	**1,013,707.67**	**983,783.16**	**29,924.51**	**97.05**
					68 0	424	01	СПЕЦИЈАЛИЗОВАНЕ УСЛУГЕ	1,013,707.67	0.00	0.00	1,013,707.67	983,783.16	29,924.51	**97.05**
								Извори финансирања за ПА/П: 0401 0001							
							01	Sredstva iz budzeta	1,013,707.67	0.00	0.00	1,013,707.67			
								Извори финансирања за функцију 550							
							01	Sredstva iz budzeta	1,013,707.67	0.00	0.00	1,013,707.67			
								Извори финансирања за главу 4.5							
							01	Sredstva iz budzeta	1,013,707.67	0.00	0.00	1,013,707.67			
4	**4.6**							**ОСНОВНО ОБРАЗОВАЊЕ**	**44,860,761.96**	**0.00**	**0.00**	**44,860,761.96**	**38,914,853.94**	**5,945,908.02**	**86.75**
	2002							**ПРОГРАМ 9 Основно образовање**	**44,860,761.96**	**0.00**	**0.00**	**44,860,761.96**	**38,914,853.94**	**5,945,908.02**	**86.75**
			912					**Основно образовање**	**44,860,761.96**	**0.00**	**0.00**	**44,860,761.96**	**38,914,853.94**	**5,945,908.02**	**86.75**
				2002 0001				ПА/П: **Функционисање основних школа**	**41,530,737.22**	**0.00**	**0.00**	**41,530,737.22**	**35,905,753.08**	**5,624,984.14**	**86.46**
					78 0	463	01	-специјализоване услуге	2,800,000.00	0.00	0.00	2,800,000.00	2,745,413.11	54,586.89	**98.05**
					79 0	463	01	-социјална давања запосленим	716,000.00	0.00	0.00	716,000.00	672,969.11	43,030.89	**93.99**
					80 0	463	01	-награде зап.и ост.пос расходи	1,445,000.00	0.00	0.00	1,445,000.00	1,252,422.43	192,577.57	**86.67**
					81 0	463	01	-стални трошкови	8,753,000.00	0.00	0.00	8,753,000.00	7,404,047.02	1,348,952.98	**84.59**
					82 0	463	01	-трошкови путовања	17,113,000.00	0.00	0.00	17,113,000.00	14,623,329.27	2,489,670.73	**85.45**
					83 0	463	01	-услуге по уговору	1,368,000.00	0.00	0.00	1,368,000.00	1,088,224.75	279,775.25	**79.55**
					84 0	463	01	-специјализоване услуге	134,000.00	0.00	0.00	134,000.00	82,529.00	51,471.00	**61.59**
					85 0	463	01	-тек попр и одржавање	2,316,218.22	0.00	0.00	2,316,218.22	1,983,040.10	333,178.12	**85.62**
					86 0	463	01	-материјал	2,827,000.00	0.00	0.00	2,827,000.00	2,278,230.84	548,769.16	**80.59**
					87 0	463	01	-зграде и грађ.објекти	2,432,670.00	0.00	0.00	2,432,670.00	2,432,669.48	0.52	**100.00**

Раздео	Глава	Програм	Функција	Пр.активност/ пројекат	Позиција, подпозиција	Економска класификација	Извор финанс.	ОПИС	Средства из буџета	Средства из осталих извора	Средства из сопствених извора	Укупна средства	Реализација	Салдо	%
					88 0	**463**	01	-машине и опрема	1,267,330.00	0.00	0.00	1,267,330.00	984,358.97	282,971.03	**77.67**
					88 1	**463**	01	-Муз. Школа путни трошкови наставника	328,519.00	0.00	0.00	328,519.00	328,519.00	0.00	**100.00**
					88 2	**463**	01	-Муз. школа - Груж.пролеће	30,000.00	0.00	0.00	30,000.00	30,000.00	0.00	**100.00**
								Извори финансирања за ПА/П: 2002 0001							
							01	Sredstva iz budzeta	41,530,737.22	0.00	0.00	41,530,737.22			
				2002 П-01				ПА/П: **Замена столарија у ош суфинансирање**	**600,000.00**	**0.00**	**0.00**	**600,000.00**	**453,908.00**	**146,092.00**	**75.65**
					89 0	**463**	01	-зграде и грађ објекти	600,000.00	0.00	0.00	600,000.00	453,908.00	146,092.00	**75.65**
								Извори финансирања за ПА/П: 2002 П-01							
							01	Sredstva iz budzeta	600,000.00	0.00	0.00	600,000.00			
				2002 П-02				ПА/П: **Енергетска ефикасност у јавним зградама**	**1,030,024.74**	**0.00**	**0.00**	**1,030,024.74**	**1,030,024.74**	**0.00**	**100.00**
					90 0	**463**	01	-зграде и грађ објекти	1,030,024.74	0.00	0.00	1,030,024.74	1,030,024.74	0.00	**100.00**
								Извори финансирања за ПА/П: 2002 П-02							
							01	Sredstva iz budzeta	1,030,024.74	0.00	0.00	1,030,024.74			
				2002 П-03				ПА/П: **Покривање мини-пич терена у Гружи**	**500,000.00**	**0.00**	**0.00**	**500,000.00**	**430,000.00**	**70,000.00**	**86.00**
					89 1	**463**	01	-зграде и грађ објекти	500,000.00	0.00	0.00	500,000.00	430,000.00	70,000.00	**86.00**
								Извори финансирања за ПА/П: 2002 П-03							
							01	Sredstva iz budzeta	500,000.00	0.00	0.00	500,000.00			
				2002 П-04				ПА/П: **Реконструкција и адапт школе у Бумб. Брд**	**1,200,000.00**	**0.00**	**0.00**	**1,200,000.00**	**1,095,168.12**	**104,831.88**	**91.26**
					238 0	**463**	01	-зграде и грађ објекти	1,200,000.00	0.00	0.00	1,200,000.00	1,095,168.12	104,831.88	**91.26**
								Извори финансирања за ПА/П: 2002 П-04							
							01	Sredstva iz budzeta	1,200,000.00	0.00	0.00	1,200,000.00			
								Извори финансирања за функцију 912							
							01	Sredstva iz budzeta	44,860,761.96	0.00	0.00	44,860,761.96			
								Извори финансирања за главу 4.6							
							01	Sredstva iz budzeta	44,860,761.96	0.00	0.00	44,860,761.96			
4	**4.7**							**СРЕДЊЕ ОБРАЗОВАЊЕ**	**10,175,000.00**	**0.00**	**0.00**	**10,175,000.00**	**7,709,910.58**	**2,465,089.42**	**75.77**
		2003						**ПРОГРАМ 10 Средње образовање**	**10,175,000.00**	**0.00**	**0.00**	**10,175,000.00**	**7,709,910.58**	**2,465,089.42**	**75.77**
			920					**Средње образовање**	**10,175,000.00**	**0.00**	**0.00**	**10,175,000.00**	**7,709,910.58**	**2,465,089.42**	**75.77**
				2003 0001				ПА/П: **Функционисање средњих школа**	**8,145,000.00**	**0.00**	**0.00**	**8,145,000.00**	**6,542,272.18**	**1,602,727.82**	**80.32**
					91 0	**463**	01	-социјална давања запосленима	150,000.00	0.00	0.00	150,000.00	0.00	150,000.00	**0.00**
					92 1	**463**	01	-накнада трошкова за запослене	1,580,000.00	0.00	0.00	1,580,000.00	1,472,868.00	107,132.00	**93.22**
					93 0	**463**	01	-награде зап.и ост.пос расходи	146,000.00	0.00	0.00	146,000.00	145,328.00	672.00	**99.54**
					94 0	**463**	01	-стални трошкови	3,606,000.00	0.00	0.00	3,606,000.00	2,756,655.18	849,344.82	**76.45**
					95 0	**463**	01	-трошкови путовања	180,000.00	0.00	0.00	180,000.00	138,020.00	41,980.00	**76.68**
					96 0	**463**	01	-услуге по уговору	463,000.00	0.00	0.00	463,000.00	326,532.00	136,468.00	**70.53**
					97 0	**463**	01	-специјализоване услуге	100,000.00	0.00	0.00	100,000.00	100,000.00	0.00	**100.00**
					98 0	**463**	01	-текуће поправке и одржавање	710,000.00	0.00	0.00	710,000.00	649,321.00	60,679.00	**91.45**
					99 0	**463**	01	-материјал	420,000.00	0.00	0.00	420,000.00	267,288.00	152,712.00	**63.64**
					100 0	**463**	01	-зграде и грађевински објекти	170,000.00	0.00	0.00	170,000.00	158,100.00	11,900.00	**93.00**

Раздео	Глава	Програм	Функција	Пр.активност/ пројекат	Позиција, подпозиција	Економска класификација	Извор финанс.	ОПИС	Средства из буџета	Средства из осталих извора	Средства из сопствених извора	Укупна средства	Реализација	Салдо	%
				101	0	**463**	01	-машине и опрема	600,000.00	0.00	0.00	600,000.00	528,160.00	71,840.00	**88.03**
				239	0	**463**	01	-порези, таксе и казне	20,000.00	0.00	0.00	20,000.00	0.00	20,000.00	**0.00**
								Извори финансирања за ПА/П: 2003 0001							
							01	Sredstva iz budzeta	8,145,000.00	0.00	0.00	8,145,000.00			
			2003	**П-01**				ПА/П: **Замена столарија**	**830,000.00**	**0.00**	**0.00**	**830,000.00**	**0.00**	**830,000.00**	**0.00**
				102	0	**463**	01	-зграде и грађевински објекти	830,000.00	0.00	0.00	830,000.00	0.00	830,000.00	**0.00**
								Извори финансирања за ПА/П: 2003 П-01							
							01	Sredstva iz budzeta	830,000.00	0.00	0.00	830,000.00			
			2003	**П-02**				ПА/П: **Конференцијска сала**	**1,200,000.00**	**0.00**	**0.00**	**1,200,000.00**	**1,167,638.40**	**32,361.60**	**97.30**
				237	0	**463**	13	-машине и опрема	1,200,000.00	0.00	0.00	1,200,000.00	1,167,638.40	32,361.60	**97.30**
								Извори финансирања за ПА/П: 2003 П-02							
							13	Nerasporedjeni visak prihoda iz predhodne godine	1,200,000.00	0.00	0.00	1,200,000.00			
								Извори финансирања за функцију 920							
							01	Sredstva iz budzeta	8,975,000.00	0.00	0.00	8,975,000.00			
							13	Nerasporedjeni visak prihoda iz predhodne godine	1,200,000.00	0.00	0.00	1,200,000.00			
								Извори финансирања за главу 4.7							
							01	Sredstva iz budzeta	8,975,000.00	0.00	0.00	8,975,000.00			
							13	Nerasporedjeni visak prihoda iz predhodne godine	1,200,000.00	0.00	0.00	1,200,000.00			
4	**4.8**							**КУЛТУРА-ЦЕНТАР ЗА КУЛТУРУ ТУРИЗАМ И СПОРТ**	**12,617,000.00**	**400,000.00**	**2,317,000.00**	**15,334,000.00**	**6,442,395.82**	**8,891,604.18**	**42.01**
	1201							**ПРОГРАМ 13 Развој културе**	**7,787,000.00**	**0.00**	**1,097,000.00**	**8,884,000.00**	**5,086,689.82**	**3,797,310.18**	**57.26**
			860					**Рекреација, спорт, култура и вере некласификован**	**7,787,000.00**	**0.00**	**1,097,000.00**	**8,884,000.00**	**5,086,689.82**	**3,797,310.18**	**57.26**
			1201	**0001**				ПА/П: **Функционисање локалних установа култур**	**7,217,000.00**	**0.00**	**1,097,000.00**	**8,314,000.00**	**4,703,011.82**	**3,610,988.18**	**56.57**
				103	0	**411**	01	ПЛАТЕ, ДОДАЦИ И НАКНАДЕ ЗАПОСЛЕНИХ	2,706,000.00	0.00	0.00	2,706,000.00	2,253,996.76	452,003.24	**83.30**
				103	1	**411**	04	ПЛАТЕ, ДОДАЦИ И НАКНАДЕ ЗАПОСЛЕНИХ	0.00	0.00	765,000.00	765,000.00	0.00	765,000.00	**0.00**
				104	0	**412**	01	СОЦИЈАЛНИ ДОПРИНОСИ НА ТЕРЕТ ПОСЛОДАВ	490,000.00	0.00	0.00	490,000.00	403,840.50	86,159.50	**82.42**
				104	1	**412**	04	СОЦИЈАЛНИ ДОПРИНОСИ НА ТЕРЕТ ПОСЛОДАВ	0.00	0.00	142,000.00	142,000.00	0.00	142,000.00	**0.00**
				105	0	**414**	01	СОЦИЈАЛНА ДАВАЊА ЗАПОСЛЕНИМА	101,000.00	0.00	0.00	101,000.00	0.00	101,000.00	**0.00**
				105	1	**414**	04	СОЦИЈАЛНА ДАВАЊА ЗАПОСЛЕНИМА	0.00	0.00	10,000.00	10,000.00	0.00	10,000.00	**0.00**
				106	0	**415**	01	НАКНАДЕ ТРОШКОВА ЗА ЗАПОСЛЕНЕ(ПРЕВОЗ...)	430,000.00	0.00	0.00	430,000.00	327,617.00	102,383.00	**76.19**
				106	1	**415**	04	НАКНАДЕ ТРОШКОВА ЗА ЗАПОСЛЕНЕ(ПРЕВОЗ...)	0.00	0.00	10,000.00	10,000.00	0.00	10,000.00	**0.00**
				107	0	**416**	01	НАГРАДЕ ЗАПОСЛЕНИМА И ОСТАЛИ ПОСЕБНИ Р	100,000.00	0.00	0.00	100,000.00	0.00	100,000.00	**0.00**
				108	0	**421**	01	СТАЛНИ ТРОШКОВИ	555,750.00	0.00	0.00	555,750.00	261,726.29	294,023.71	**47.09**
				108	1	**421**	04	СТАЛНИ ТРОШКОВИ	0.00	0.00	50,000.00	50,000.00	0.00	50,000.00	**0.00**
				109	0	**422**	01	ТРОШКОВИ ПУТОВАЊА	30,000.00	0.00	0.00	30,000.00	23,540.00	6,460.00	**78.47**
				110	0	**423**	01	УСЛУГЕ ПО УГОВОРУ	724,500.00	0.00	0.00	724,500.00	677,497.40	47,002.60	**93.51**
				110	1	**423**	04	УСЛУГЕ ПО УГОВОРУ	0.00	0.00	10,000.00	10,000.00	0.00	10,000.00	**0.00**
				111	0	**424**	04	СПЕЦИЈАЛИЗОВАНЕ УСЛУГЕ	0.00	0.00	100,000.00	100,000.00	0.00	100,000.00	**0.00**
				112	0	**425**	01	ТЕКУЋЕ ПОПРАВКЕ И ОДРЖАВАЊЕ	250,000.00	0.00	0.00	250,000.00	105,961.25	144,038.75	**42.38**

Раздео	Глава	Програм	Функција	Пр.активност/ пројекат	Позиција, подпозиција	Економска класификација	Извор финанс.	ОПИС	Средства из буџета	Средства из осталих извора	Средства из сопствених извора	Укупна средства	Реализација	Салдо	%
				113	0	426	01	МАТЕРИЈАЛ	235,000.00	0.00	0.00	235,000.00	144,124.05	90,875.95	61.33
				114	1	465	01	ОСТАЛЕ ДОТАЦИЈЕ И ТРАНСФЕРИ	325,000.00	0.00	0.00	325,000.00	272,587.42	52,412.58	83.87
				115	0	482	01	ПОРЕЗИ,ОБАВЕЗНЕ ТАКСЕ И КАЗНЕ НАМЕТНУТЕ	10,000.00	0.00	0.00	10,000.00	0.00	10,000.00	0.00
				116	0	511	01	ЗГРАДЕ И ГРАЂЕВИНСКИ ОБЈЕКТИ	400,000.00	0.00	0.00	400,000.00	0.00	400,000.00	0.00
				117	0	512	01	МАШИНЕ И ОПРЕМА	479,750.00	0.00	0.00	479,750.00	62,830.00	416,920.00	13.10
				117	1	512	04	МАШИНЕ И ОПРЕМА	0.00	0.00	10,000.00	10,000.00	0.00	10,000.00	0.00
				118	0	515	01	НЕМАТЕРИЈАЛНА ИМОВИНА	380,000.00	0.00	0.00	380,000.00	169,291.15	210,708.85	44.55
								Извори финансирања за ПА/П: 1201 0001							
							01	Sredstva iz budzeta	7,217,000.00	0.00	0.00	7,217,000.00			
							04	Sopstveni prihodi budzetskih korisnika	0.00	0.00	1,097,000.00	1,097,000.00			
				1201 0002				ПА/П: **Подстицаји културном и уметничком ствар**	**570,000.00**	**0.00**	**0.00**	**570,000.00**	**383,678.00**	**186,322.00**	**67.31**
				119	0	422	01	ТРОШКОВИ ПУТОВАЊА	420,000.00	0.00	0.00	420,000.00	383,678.00	36,322.00	91.35
				120	0	512	01	МАШИНЕ И ОПРЕМА	150,000.00	0.00	0.00	150,000.00	0.00	150,000.00	0.00
								Извори финансирања за ПА/П: 1201 0002							
							01	Sredstva iz budzeta	570,000.00	0.00	0.00	570,000.00			
								Извори финансирања за функцију 860							
							01	Sredstva iz budzeta	7,787,000.00	0.00	0.00	7,787,000.00			
							04	Sopstveni prihodi budzetskih korisnika	0.00	0.00	1,097,000.00	1,097,000.00			
	1301							**ПРОГРАМ 14 Развој спорта и омладине**	**2,500,000.00**	**0.00**	**0.00**	**2,500,000.00**	**158,800.00**	**2,341,200.00**	**6.35**
			860					**Рекреација, спорт, култура и вере некласификован**	**2,500,000.00**	**0.00**	**0.00**	**2,500,000.00**	**158,800.00**	**2,341,200.00**	**6.35**
				1301 0003				ПА/П: **Одржавање спортске инфраструктуре**	**2,500,000.00**	**0.00**	**0.00**	**2,500,000.00**	**158,800.00**	**2,341,200.00**	**6.35**
				130	0	511	01	ЗГРАДЕ И ГРАЂЕВИНСКИ ОБЈЕКТИ	1,000,000.00	0.00	0.00	1,000,000.00	0.00	1,000,000.00	0.00
				130	1	511	01	ЗГРАДЕ И ГРАЂЕВИНСКИ ОБЈЕКТИ	1,500,000.00	0.00	0.00	1,500,000.00	158,800.00	1,341,200.00	10.59
								Извори финансирања за ПА/П: 1301 0003							
							01	Sredstva iz budzeta	2,500,000.00	0.00	0.00	2,500,000.00			
								Извори финансирања за функцију 860							
							01	Sredstva iz budzeta	2,500,000.00	0.00	0.00	2,500,000.00			
	1502							**ПРОГРАМ 4 Развој туризма**	**2,330,000.00**	**400,000.00**	**1,220,000.00**	**3,950,000.00**	**1,196,906.00**	**2,753,094.00**	**30.30**
			860					**Рекреација, спорт, култура и вере некласификован**	**2,330,000.00**	**400,000.00**	**1,220,000.00**	**3,950,000.00**	**1,196,906.00**	**2,753,094.00**	**30.30**
				1502 0001				ПА/П: **Управљање развојем туризма**	**1,600,000.00**	**0.00**	**1,120,000.00**	**2,720,000.00**	**854,141.00**	**1,865,859.00**	**31.40**
				121	0	422	01	ТРОШКОВИ ПУТОВАЊА	140,000.00	0.00	0.00	140,000.00	23,530.00	116,470.00	16.81
				121	1	422	04	ТРОШКОВИ ПУТОВАЊА	0.00	0.00	50,000.00	50,000.00	0.00	50,000.00	0.00
				122	0	423	01	УСЛУГЕ ПО УГОВОРУ	940,000.00	0.00	0.00	940,000.00	815,266.00	124,734.00	86.73
				122	1	423	04	УСЛУГЕ ПО УГОВОРУ	0.00	0.00	1,000,000.00	1,000,000.00	0.00	1,000,000.00	0.00
				123	0	425	01	ТЕКУЋЕ ПОПРАВКЕ И ОДРЖАВАЊЕ	10,000.00	0.00	0.00	10,000.00	0.00	10,000.00	0.00
				123	1	425	04	ТЕКУЋЕ ПОПРАВКЕ И ОДРЖАВАЊЕ	0.00	0.00	40,000.00	40,000.00	0.00	40,000.00	0.00
				124	0	426	01	МАТЕРИЈАЛ	310,000.00	0.00	0.00	310,000.00	15,345.00	294,655.00	4.95
				124	1	426	04	МАТЕРИЈАЛ	0.00	0.00	10,000.00	10,000.00	0.00	10,000.00	0.00
				125	0	511	01	ЗГРАДЕ И ГРАЂЕВИНСКИ ОБЈЕКТИ	100,000.00	0.00	0.00	100,000.00	0.00	100,000.00	0.00

Раздео	Глава	Програм	Функција	Пр.активност/ пројекат	Позиција, подпозиција	Економска класификација	Извор финанс.	ОПИС	Средства из буџета	Средства из осталих извора	Средства из сопствених извора	Укупна средства	Реализација	Салдо	%
					126 0	**512**	01	МАШИНЕ И ОПРЕМА	100,000.00	0.00	0.00	100,000.00	0.00	100,000.00	**0.00**
					126 1	**512**	04	МАШИНЕ И ОПРЕМА	0.00	0.00	20,000.00	20,000.00	0.00	20,000.00	**0.00**
								Извори финансирања за ПА/П: 1502 0001							
							01	Sredstva iz budzeta	1,600,000.00	0.00	0.00	1,600,000.00			
							04	Sopstveni prihodi budzetskih korisnika	0.00	0.00	1,120,000.00	1,120,000.00			
			1502 П-01					ПА/П: **Ликовна колонија гружанска јесен**	**730,000.00**	**400,000.00**	**100,000.00**	**1,230,000.00**	**342,765.00**	**887,235.00**	**27.87**
					127 0	**422**	01	ТРОШКОВИ ПУТОВАЊА	70,000.00	0.00	0.00	70,000.00	0.00	70,000.00	**0.00**
					127 2	**422**	07	ТРОШКОВИ ПУТОВАЊА	0.00	50,000.00	0.00	50,000.00	0.00	50,000.00	**0.00**
					128 0	**423**	01	УСЛУГЕ ПО УГОВОРУ	410,000.00	0.00	0.00	410,000.00	252,160.00	157,840.00	**61.50**
					128 1	**423**	04	УСЛУГЕ ПО УГОВОРУ	0.00	0.00	100,000.00	100,000.00	0.00	100,000.00	**0.00**
					128 2	**423**	07	УСЛУГЕ ПО УГОВОРУ	0.00	200,000.00	0.00	200,000.00	0.00	200,000.00	**0.00**
					129 0	**426**	01	МАТЕРИЈАЛ	250,000.00	0.00	0.00	250,000.00	90,605.00	159,395.00	**36.24**
					129 2	**426**	07	МАТЕРИЈАЛ	0.00	150,000.00	0.00	150,000.00	0.00	150,000.00	**0.00**
								Извори финансирања за ПА/П: 1502 П-01							
							01	Sredstva iz budzeta	730,000.00	0.00	0.00	730,000.00			
							04	Sopstveni prihodi budzetskih korisnika	0.00	0.00	100,000.00	100,000.00			
							07	Donacije od ostalih nivoa vlasti	0.00	400,000.00	0.00	400,000.00			
								Извори финансирања за функцију 860							
							01	Sredstva iz budzeta	2,330,000.00	0.00	0.00	2,330,000.00			
							04	Sopstveni prihodi budzetskih korisnika	0.00	0.00	1,220,000.00	1,220,000.00			
							07	Donacije od ostalih nivoa vlasti	0.00	400,000.00	0.00	400,000.00			
								Извори финансирања за главу 4.8							
							01	Sredstva iz budzeta	12,617,000.00	0.00	0.00	12,617,000.00			
							04	Sopstveni prihodi budzetskih korisnika	0.00	0.00	2,317,000.00	2,317,000.00			
							07	Donacije od ostalih nivoa vlasti	0.00	400,000.00	0.00	400,000.00			
4	**4.9**							**ФИЗИЧКА КУЛТУРА**	**4,000,000.00**	**0.00**	**0.00**	**4,000,000.00**	**3,687,901.00**	**312,099.00**	**92.20**
	1301							**ПРОГРАМ 14 Развој спорта и омладине**	**4,000,000.00**	**0.00**	**0.00**	**4,000,000.00**	**3,687,901.00**	**312,099.00**	**92.20**
			810					**Услуге рекреације и спорта**	**4,000,000.00**	**0.00**	**0.00**	**4,000,000.00**	**3,687,901.00**	**312,099.00**	**92.20**
			1301 0001					ПА/П: **Подршка локалним спортским организацij**	**4,000,000.00**	**0.00**	**0.00**	**4,000,000.00**	**3,687,901.00**	**312,099.00**	**92.20**
					131 0	**481**	01	ДОТАЦИЈЕ НЕВЛАДИНИМ ОРГАНИЗАЦИЈАМА	4,000,000.00	0.00	0.00	4,000,000.00	3,687,901.00	312,099.00	**92.20**
								Извори финансирања за ПА/П: 1301 0001							
							01	Sredstva iz budzeta	4,000,000.00	0.00	0.00	4,000,000.00			
								Извори финансирања за функцију 810							
							01	Sredstva iz budzeta	4,000,000.00	0.00	0.00	4,000,000.00			
								Извори финансирања за главу 4.9							
							01	Sredstva iz budzeta	4,000,000.00	0.00	0.00	4,000,000.00			
4	**4.10**							**СОЦИЈАЛНА И ДЕЧЈА ЗАШТИТА**	**21,087,800.00**	**1,682,590.74**	**0.00**	**22,770,390.74**	**17,047,584.97**	**5,722,805.77**	**74.87**

Раздео	Глава	Програм	Функција	Пр.активност/ пројекат	Позиција, подпозиција	Економска класификација	Извор финанс.	ОПИС	Средства из буџета	Средства из осталих извора	Средства из сопствених извора	Укупна средства	Реализација	Салдо	%
		0901						**Програм11 Социјална заштита**	**21,087,800.00**	**1,682,590.74**	**0.00**	**22,770,390.74**	**17,047,584.97**	**5,722,805.77**	**74.87**
			040					**Породица и деца**	**2,782,800.00**	**0.00**	**0.00**	**2,782,800.00**	**2,302,800.00**	**480,000.00**	**82.75**
				0901				ПА/П:	**282,800.00**	**0.00**	**0.00**	**282,800.00**	**282,800.00**	**0.00**	**100.00**
					30 1	**472**	01	-једнократне помоћи	282,800.00	0.00	0.00	282,800.00	282,800.00	0.00	**100.00**
								Извори финансирања за ПА/П: 0901							
				0901 П-01				ПА/П: **Пројекат: Родитељски додатак**	**1,000,000.00**	**0.00**	**0.00**	**1,000,000.00**	**620,000.00**	**380,000.00**	**62.00**
					29 0	**472**	01	НАКНАДЕ ЗА СОЦИЈАЛНУ ЗАШТИТУ ИЗ БУЏЕТА	1,000,000.00	0.00	0.00	1,000,000.00	620,000.00	380,000.00	**62.00**
								Извори финансирања за ПА/П: 0901 П-01							
							01	Sredstva iz budzeta	1,000,000.00	0.00	0.00	1,000,000.00			
				0901 П-04				ПА/П: **Студентске стипендије**	**1,500,000.00**	**0.00**	**0.00**	**1,500,000.00**	**1,400,000.00**	**100,000.00**	**93.33**
					30 0	**472**	01	НАКНАДЕ ЗА СОЦИЈАЛНУ ЗАШТИТУ ИЗ БУЏЕТА	1,500,000.00	0.00	0.00	1,500,000.00	1,400,000.00	100,000.00	**93.33**
								Извори финансирања за ПА/П: 0901 П-04							
							01	Sredstva iz budzeta	1,500,000.00	0.00	0.00	1,500,000.00			
								Извори финансирања за функцију 040							
							01	Sredstva iz budzeta	2,782,800.00	0.00	0.00	2,782,800.00			
			070					**Социјална помоћ угроженом становништву неклас**	**5,490,000.00**	**0.00**	**0.00**	**5,490,000.00**	**5,334,869.70**	**155,130.30**	**97.17**
				0901 0001				ПА/П: **Социјалне помоћи**	**5,490,000.00**	**0.00**	**0.00**	**5,490,000.00**	**5,334,869.70**	**155,130.30**	**97.17**
					26 0	**472**	07	-накн за соц зашт-комесеријат за избеглице	4,200,000.00	0.00	0.00	4,200,000.00	4,080,126.22	119,873.78	**97.15**
					27 0	**472**	01	-накн за соц зашт-комесеријат за избеглице	250,000.00	0.00	0.00	250,000.00	214,743.48	35,256.52	**85.90**
					28 0	**472**	07	-наменска средства по решењу комесеријата	1,040,000.00	0.00	0.00	1,040,000.00	1,040,000.00	0.00	**100.00**
								Извори финансирања за ПА/П: 0901 0001							
							01	Sredstva iz budzeta	250,000.00	0.00	0.00	250,000.00			
							07	Donacije od ostalih nivoa vlasti	5,240,000.00	0.00	0.00	5,240,000.00			
								Извори финансирања за функцију 070							
							01	Sredstva iz budzeta	250,000.00	0.00	0.00	250,000.00			
							07	Donacije od ostalih nivoa vlasti	5,240,000.00	0.00	0.00	5,240,000.00			
			090					**Социјална заштита некласификована на другом ме**	**12,815,000.00**	**1,682,590.74**	**0.00**	**14,497,590.74**	**9,409,915.27**	**5,087,675.47**	**64.91**
				0901 0001				ПА/П: **Социјалне помоћи**	**5,125,000.00**	**0.00**	**0.00**	**5,125,000.00**	**3,393,096.80**	**1,731,903.20**	**66.21**
					132 0	**463**	01	-награде запосл и остали пос расходи	70,000.00	0.00	0.00	70,000.00	47,879.80	22,120.20	**68.40**
					133 0	**463**	01	-услуге по уговору	1,000,000.00	0.00	0.00	1,000,000.00	900,000.00	100,000.00	**90.00**
					134 0	**463**	01	-накнаде за соц заштиту из буџета	4,000,000.00	0.00	0.00	4,000,000.00	2,390,217.00	1,609,783.00	**59.76**
					134 1	**472**	01	-једнократна помоћ	55,000.00	0.00	0.00	55,000.00	55,000.00	0.00	**100.00**
								Извори финансирања за ПА/П: 0901 0001							
							01	Sredstva iz budzeta	5,125,000.00	0.00	0.00	5,125,000.00			
				0901 0006				ПА/П: **Дечја заштита**	**4,000,000.00**	**0.00**	**0.00**	**4,000,000.00**	**3,062,000.00**	**938,000.00**	**76.55**
					140 0	**463**	01	-накнаде за социјална заштиту из буџета	4,000,000.00	0.00	0.00	4,000,000.00	3,062,000.00	938,000.00	**76.55**
								Извори финансирања за ПА/П: 0901 0006							
							01	Sredstva iz budzeta	4,000,000.00	0.00	0.00	4,000,000.00			
				0901 П-02				ПА/П: **Кућна нега и имплементација**	**3,000,000.00**	**1,682,590.74**	**0.00**	**4,682,590.74**	**2,668,114.47**	**2,014,476.27**	**56.98**

Раздео	Глава	Програм	Функција	Пр.активност/ пројекат	Позиција, подпозиција	Економска класификација	Извор финанс.	ОПИС	Средства из буџета	Средства из осталих извора	Средства из сопствених извора	Укупна средства	Реализација	Салдо	%
				136	0	**463**	01	-услуге по уговору	1,000,000.00	0.00	0.00	1,000,000.00	985,523.73	14,476.27	**98.55**
				136	1	**463**	07	-услуге по уговору	0.00	1,682,590.74	0.00	1,682,590.74	1,682,590.74	0.00	**100.00**
				137	0	**463**	06	-накнаде за соц заштиту из буџета	2,000,000.00	0.00	0.00	2,000,000.00	0.00	2,000,000.00	**0.00**
								Извори финансирања за ПА/П: 0901 П-02							
							01	Sredstva iz budzeta	1,000,000.00	0.00	0.00	1,000,000.00			
							06	Donacije od medjunarodnih organizacija	2,000,000.00	0.00	0.00	2,000,000.00			
							07	Donacije od ostalih nivoa vlasti	0.00	1,682,590.74	0.00	1,682,590.74			
				0901 П-03				ПА/П: **Сигурна кућа**	**140,000.00**	**0.00**	**0.00**	**140,000.00**	**0.00**	**140,000.00**	**0.00**
				138	0	**463**	01	-услуге по уговору	100,000.00	0.00	0.00	100,000.00	0.00	100,000.00	**0.00**
				139	0	**463**	01	-услуге по уговору	40,000.00	0.00	0.00	40,000.00	0.00	40,000.00	**0.00**
								Извори финансирања за ПА/П: 0901 П-03							
							01	Sredstva iz budzeta	140,000.00	0.00	0.00	140,000.00			
				0901 П-05				ПА/П: **Поправка објеката за социјално угрожене**	**550,000.00**	**0.00**	**0.00**	**550,000.00**	**286,704.00**	**263,296.00**	**52.13**
				135	0	**463**	01	-накнаде за соц заштиту из буџета	550,000.00	0.00	0.00	550,000.00	286,704.00	263,296.00	**52.13**
								Извори финансирања за ПА/П: 0901 П-05							
							01	Sredstva iz budzeta	550,000.00	0.00	0.00	550,000.00			
								Извори финансирања за функцију 090							
							01	Sredstva iz budzeta	10,815,000.00	0.00	0.00	10,815,000.00			
							06	Donacije od medjunarodnih organizacija	2,000,000.00	0.00	0.00	2,000,000.00			
							07	Donacije od ostalih nivoa vlasti	0.00	1,682,590.74	0.00	1,682,590.74			
								Извори финансирања за главу 4.10							
							01	Sredstva iz budzeta	13,847,800.00	0.00	0.00	13,847,800.00			
							06	Donacije od medjunarodnih organizacija	2,000,000.00	0.00	0.00	2,000,000.00			
							07	Donacije od ostalih nivoa vlasti	5,240,000.00	1,682,590.74	0.00	6,922,590.74			
4	**4.11**							**ДРУШТВЕНА БРИГА О ДЕЦИ**	**21,962,450.00**	**7,800,000.00**	**6,155,000.00**	**35,917,450.00**	**18,364,980.98**	**17,552,469.02**	**51.13**
	2001							**ПРОГРАМ 8 Предшколско васпитање**	**21,962,450.00**	**7,800,000.00**	**6,155,000.00**	**35,917,450.00**	**18,364,980.98**	**17,552,469.02**	**51.13**
			911					**Предшколско образовање**	**21,962,450.00**	**7,800,000.00**	**6,155,000.00**	**35,917,450.00**	**18,364,980.98**	**17,552,469.02**	**51.13**
				2001 0001				ПА/П: **Функционисање предшколских установа**	**21,962,450.00**	**7,800,000.00**	**6,155,000.00**	**35,917,450.00**	**18,364,980.98**	**17,552,469.02**	**51.13**
				141	0	**411**	01	ПЛАТЕ, ДОДАЦИ И НАКНАДЕ ЗАПОСЛЕНИХ	10,318,000.00	0.00	0.00	10,318,000.00	9,606,562.65	711,437.35	**93.10**
				141	1	**411**	04	ПЛАТЕ, ДОДАЦИ И НАКНАДЕ ЗАПОСЛЕНИХ	0.00	0.00	2,382,000.00	2,382,000.00	0.00	2,382,000.00	**0.00**
				141	2	**411**	07	ПЛАТЕ, ДОДАЦИ И НАКНАДЕ ЗАПОСЛЕНИХ	0.00	6,500,000.00	0.00	6,500,000.00	0.00	6,500,000.00	**0.00**
				142	0	**412**	01	СОЦИЈАЛНИ ДОПРИНОСИ НА ТЕРЕТ ПОСЛОДАВ	1,931,000.00	0.00	0.00	1,931,000.00	1,744,954.99	186,045.01	**90.37**
				142	1	**412**	04	СОЦИЈАЛНИ ДОПРИНОСИ НА ТЕРЕТ ПОСЛОДАВ	0.00	0.00	569,000.00	569,000.00	0.00	569,000.00	**0.00**
				142	2	**412**	07	СОЦИЈАЛНИ ДОПРИНОСИ НА ТЕРЕТ ПОСЛОДАВ	0.00	1,000,000.00	0.00	1,000,000.00	0.00	1,000,000.00	**0.00**
				143	0	**414**	01	СОЦИЈАЛНА ДАВАЊА ЗАПОСЛЕНИМА	366,000.00	0.00	0.00	366,000.00	204,718.95	161,281.05	**55.93**
				144	0	**415**	01	НАКНАДЕ ТРОШКОВА ЗА ЗАПОСЛЕНЕ(ПРЕВОЗ...)	653,000.00	0.00	0.00	653,000.00	643,534.78	9,465.22	**98.55**
				144	1	**415**	04	НАКНАДЕ ТРОШКОВА ЗА ЗАПОСЛЕНЕ(ПРЕВОЗ...)	0.00	0.00	500,000.00	500,000.00	0.00	500,000.00	**0.00**
				145	0	**416**	01	НАГРАДЕ ЗАПОСЛЕНИМА И ОСТАЛИ ПОСЕБНИ Р	400,000.00	0.00	0.00	400,000.00	289,849.61	110,150.39	**72.46**

Раздео	Глава	Програм	Функција	Пр.активност/ пројекат	Позиција, подпозиција	Економска класификација	Извор финанс.	ОПИС	Средства из буџета	Средства из осталих извора	Средства из сопствених извора	Укупна средства	Реализација	Салдо	%
				146	0	**421**	01	СТАЛНИ ТРОШКОВИ	2,800,000.00	0.00	0.00	2,800,000.00	1,664,705.82	1,135,294.18	**59.45**
				146	1	**421**	04	СТАЛНИ ТРОШКОВИ	0.00	0.00	300,000.00	300,000.00	0.00	300,000.00	**0.00**
				147	0	**422**	01	ТРОШКОВИ ПУТОВАЊА	274,850.00	0.00	0.00	274,850.00	195,306.00	79,544.00	**71.06**
				147	1	**422**	04	ТРОШКОВИ ПУТОВАЊА	0.00	0.00	150,000.00	150,000.00	0.00	150,000.00	**0.00**
				148	0	**423**	01	УСЛУГЕ ПО УГОВОРУ	400,000.00	0.00	0.00	400,000.00	370,278.31	29,721.69	**92.57**
				148	1	**423**	04	УСЛУГЕ ПО УГОВОРУ	0.00	0.00	100,000.00	100,000.00	0.00	100,000.00	**0.00**
				149	0	**424**	01	СПЕЦИЈАЛИЗОВАНЕ УСЛУГЕ	360,000.00	0.00	0.00	360,000.00	298,424.00	61,576.00	**82.90**
				149	1	**424**	04	СПЕЦИЈАЛИЗОВАНЕ УСЛУГЕ	0.00	0.00	100,000.00	100,000.00	0.00	100,000.00	**0.00**
				150	0	**425**	01	ТЕКУЋЕ ПОПРАВКЕ И ОДРЖАВАЊЕ	200,000.00	0.00	0.00	200,000.00	169,385.30	30,614.70	**84.69**
				150	1	**425**	04	ТЕКУЋЕ ПОПРАВКЕ И ОДРЖАВАЊЕ	0.00	0.00	420,000.00	420,000.00	0.00	420,000.00	**0.00**
				151	0	**426**	01	МАТЕРИЈАЛ	950,000.00	0.00	0.00	950,000.00	755,558.25	194,441.75	**79.53**
				151	1	**426**	01	МАТЕРИЈАЛ	0.00	0.00	970,000.00	970,000.00	0.00	970,000.00	**0.00**
				152	0	**465**	01	ОСТАЛЕ ДОТАЦИЈЕ И ТРАНСФЕРИ	1,231,000.00	0.00	0.00	1,231,000.00	1,028,408.32	202,591.68	**83.54**
				152	1	**465**	04	ОСТАЛЕ ДОТАЦИЈЕ И ТРАНСФЕРИ	0.00	0.00	554,000.00	554,000.00	0.00	554,000.00	**0.00**
				152	2	**465**	07	ОСТАЛЕ ДОТАЦИЈЕ И ТРАНСФЕРИ	0.00	300,000.00	0.00	300,000.00	0.00	300,000.00	**0.00**
				153	0	**472**	01	НАКНАДЕ ЗА СОЦИЈАЛНУ ЗАШТИТУ ИЗ БУЏЕТА	957,500.00	0.00	0.00	957,500.00	957,500.00	0.00	**100.00**
				153	1	**481**	01	ДОТАЦИЈЕ НЕВЛАДИНИМ ОРГАНИЗАЦИЈАМА	25,000.00	0.00	0.00	25,000.00	25,000.00	0.00	**100.00**
				154	0	**482**	01	ПОРЕЗИ,ОБАВЕЗНЕ ТАКСЕ И КАЗНЕ НАМЕТНУТЕ	10,000.00	0.00	0.00	10,000.00	5,214.00	4,786.00	**52.14**
				154	1	**482**	04	ПОРЕЗИ,ОБАВЕЗНЕ ТАКСЕ И КАЗНЕ НАМЕТНУТЕ	0.00	0.00	10,000.00	10,000.00	0.00	10,000.00	**0.00**
				155	0	**511**	01	ЗГРАДЕ И ГРАЂЕВИНСКИ ОБЈЕКТИ	236,100.00	0.00	0.00	236,100.00	236,100.00	0.00	**100.00**
				156	0	**512**	01	МАШИНЕ И ОПРЕМА	200,000.00	0.00	0.00	200,000.00	169,480.00	30,520.00	**84.74**
				156	1	**512**	04	МАШИНЕ И ОПРЕМА	0.00	0.00	100,000.00	100,000.00	0.00	100,000.00	**0.00**
				157	0	**541**	01	ЗЕМЉИШТЕ	650,000.00	0.00	0.00	650,000.00	0.00	650,000.00	**0.00**
								Извори финансирања за ПА/П: 2001 0001							
							01	Sredstva iz budzeta	21,962,450.00	0.00	970,000.00	22,932,450.00			
							04	Sopstveni prihodi budzetskih korisnika	0.00	0.00	5,185,000.00	5,185,000.00			
							07	Donacije od ostalih nivoa vlasti	0.00	7,800,000.00	0.00	7,800,000.00			
								Извори финансирања за функцију 911							
							01	Sredstva iz budzeta	21,962,450.00	0.00	970,000.00	22,932,450.00			
							04	Sopstveni prihodi budzetskih korisnika	0.00	0.00	5,185,000.00	5,185,000.00			
							07	Donacije od ostalih nivoa vlasti	0.00	7,800,000.00	0.00	7,800,000.00			
								Извори финансирања за главу 4.11							
							01	Sredstva iz budzeta	21,962,450.00	0.00	970,000.00	22,932,450.00			
							04	Sopstveni prihodi budzetskih korisnika	0.00	0.00	5,185,000.00	5,185,000.00			
							07	Donacije od ostalih nivoa vlasti	0.00	7,800,000.00	0.00	7,800,000.00			
4	**4.12**							**ОСТАЛИ РАСХОДИ**	**1,085,600.00**	**0.00**	**0.00**	**1,085,600.00**	**1,085,596.00**	**4.00**	**100.00**
	0901							**Програм11 Социјална заштита**	**1,085,600.00**	**0.00**	**0.00**	**1,085,600.00**	**1,085,596.00**	**4.00**	**100.00**
		470						**Остале делатности**	**1,085,600.00**	**0.00**	**0.00**	**1,085,600.00**	**1,085,596.00**	**4.00**	**100.00**

Раздео	Глава	Програм	Функција	Пр.активност/ пројекат	Позиција, подпозиција	Економска класификација	Извор финанс.	ОПИС	Средства из буџета	Средства из осталих извора	Средства из сопствених извора	Укупна средства	Реализација	Салдо	%
			0901	0005				ПА/П: **Активности Црвеног крста**	**1,085,600.00**	**0.00**	**0.00**	**1,085,600.00**	**1,085,596.00**	**4.00**	**100.00**
					158	0	481 01	ДОТАЦИЈЕ НЕВЛАДИНИМ ОРГАНИЗАЦИЈАМА	1,085,600.00	0.00	0.00	1,085,600.00	1,085,596.00	4.00	**100.00**
								Извори финансирања за ПА/П: 0901 0005							
							01	Sredstva iz budzeta	1,085,600.00	0.00	0.00	1,085,600.00			
								Извори финансирања за функцију 470							
							01	Sredstva iz budzeta	1,085,600.00	0.00	0.00	1,085,600.00			
								Извори финансирања за главу 4.12							
							01	Sredstva iz budzeta	1,085,600.00	0.00	0.00	1,085,600.00			
4	**4.13**							**ПРИМАРНА ЗДРАВСТВЕНА ЗАШТИТА**	**5,491,797.00**	**0.00**	**0.00**	**5,491,797.00**	**5,200,678.98**	**291,118.02**	**94.70**
	1801							**ПРОГРАМ 12 Примарна здравствена заштита**	**5,491,797.00**	**0.00**	**0.00**	**5,491,797.00**	**5,200,678.98**	**291,118.02**	**94.70**
		760						**Здравство некласификовано на другом месту**	**5,491,797.00**	**0.00**	**0.00**	**5,491,797.00**	**5,200,678.98**	**291,118.02**	**94.70**
			1801	**0001**				ПА/П: **Функционисање установа примарне здрав**	**3,191,797.00**	**0.00**	**0.00**	**3,191,797.00**	**2,963,321.00**	**228,476.00**	**92.84**
					169	0	465 01	-дом здравља Кнић-накнада по одлуци СО	150,000.00	0.00	0.00	150,000.00	80,000.00	70,000.00	**53.33**
					170	0	465 01	-услуге по уговору е-картон	300,000.00	0.00	0.00	300,000.00	286,920.00	13,080.00	**95.64**
					171	0	465 01	-текуће поправке и одржавање	550,000.00	0.00	0.00	550,000.00	404,604.00	145,396.00	**73.56**
					172	0	465 01	-зграде и грађевински објекти	640,360.00	0.00	0.00	640,360.00	640,360.00	0.00	**100.00**
					173	0	465 01	-машине и опрема	800,000.00	0.00	0.00	800,000.00	800,000.00	0.00	**100.00**
					173	1	465 01	-цитолог	189,873.36	0.00	0.00	189,873.36	189,873.36	0.00	**100.00**
					173	2	465 01	дуг према Велефарму	561,563.64	0.00	0.00	561,563.64	561,563.64	0.00	**100.00**
								Извори финансирања за ПА/П: 1801 0001							
							01	Sredstva iz budzeta	3,191,797.00	0.00	0.00	3,191,797.00			
			1801	**П-01**				ПА/П: **Кућно лечење и палијативно збрињавање**	**2,300,000.00**	**0.00**	**0.00**	**2,300,000.00**	**2,237,357.98**	**62,642.02**	**97.28**
					174	0	465 01	-плате додаци и накнаде запослених - зараде	1,000,000.00	0.00	0.00	1,000,000.00	967,180.03	32,819.97	**96.72**
					175	1	465 01	-социјални доприноси на терет послодавца	200,000.00	0.00	0.00	200,000.00	173,125.25	26,874.75	**86.56**
					176	2	465 01	-накнаде трошкова за запослене	50,000.00	0.00	0.00	50,000.00	47,179.34	2,820.66	**94.36**
					177	3	465 01	-стални трошкови	5,000.00	0.00	0.00	5,000.00	5,000.00	0.00	**100.00**
					178	4	465 01	-услуге по уговору	190,000.00	0.00	0.00	190,000.00	189,873.36	126.64	**99.93**
					179	5	465 01	-текуће поправке и одржавање	100,000.00	0.00	0.00	100,000.00	100,000.00	0.00	**100.00**
					180	6	465 01	-материјал	755,000.00	0.00	0.00	755,000.00	755,000.00	0.00	**100.00**
								Извори финансирања за ПА/П: 1801 П-01							
							01	Sredstva iz budzeta	2,300,000.00	0.00	0.00	2,300,000.00			
								Извори финансирања за функцију 760							
							01	Sredstva iz budzeta	5,491,797.00	0.00	0.00	5,491,797.00			
								Извори финансирања за главу 4.13							
							01	Sredstva iz budzeta	5,491,797.00	0.00	0.00	5,491,797.00			
4	**4.14**							**БУЏЕТСКИ ФОНД ЗА ЛОКАЛНЕ И НЕКАТЕГОРИСАНЕ ПУТЕВЕ**	**66,780,347.00**	**0.00**	**0.00**	**66,780,347.00**	**66,675,844.98**	**104,502.02**	**99.84**
	0601							**ПРОГРАМ 2 Комунална делатност**	**9,923,263.00**	**0.00**	**0.00**	**9,923,263.00**	**9,922,322.11**	**940.89**	**99.99**

Раздео	Глава	Програм	Функција	Пр.активност/ пројекат	Позиција, подпозиција	Економска класификација	Извор финанс.	ОПИС	Средства из буџета	Средства из осталих извора	Средства из сопствених извора	Укупна средства	Реализација	Салдо	%
			640					**Улична расвета**	**9,923,263.00**	**0.00**	**0.00**	**9,923,263.00**	**9,922,322.11**	**940.89**	**99.99**
				0601 П-01				ПА/П: **Јавна расвета**	**9,923,263.00**	**0.00**	**0.00**	**9,923,263.00**	**9,922,322.11**	**940.89**	**99.99**
					208 1	**511**	01	ЗГРАДЕ И ГРАЂЕВИНСКИ ОБЈЕКТИ	280,000.00	0.00	0.00	280,000.00	279,060.00	940.00	**99.66**
					209 2	**421**	01	СТАЛНИ ТРОШКОВИ	9,643,263.00	0.00	0.00	9,643,263.00	9,643,262.11	0.89	**100.00**
								Извори финансирања за ПА/П: 0601 П-01							
							01	Sredstva iz budzeta	9,923,263.00	0.00	0.00	9,923,263.00			
								Извори финансирања за функцију 640							
							01	Sredstva iz budzeta	9,923,263.00	0.00	0.00	9,923,263.00			
	0701							**ПРОГРАМ 7 Путна инфраструктура**	**56,857,084.00**	**0.00**	**0.00**	**56,857,084.00**	**56,753,522.87**	**103,561.13**	**99.82**
			620					**Развој заједнице**	**56,857,084.00**	**0.00**	**0.00**	**56,857,084.00**	**56,753,522.87**	**103,561.13**	**99.82**
				0701 0001				ПА/П: **Управљање саобраћајном инфраструктур**	**30,202,054.00**	**0.00**	**0.00**	**30,202,054.00**	**30,122,960.58**	**79,093.42**	**99.74**
					181 0	**411**	01	ПЛАТЕ, ДОДАЦИ И НАКНАДЕ ЗАПОСЛЕНИХ	976,000.00	0.00	0.00	976,000.00	975,227.64	772.36	**99.92**
					182 0	**412**	01	СОЦИЈАЛНИ ДОПРИНОСИ НА ТЕРЕТ ПОСЛОДАВ	175,000.00	0.00	0.00	175,000.00	174,565.74	434.26	**99.75**
					183 1	**414**	01	СОЦИЈАЛНА ДАВАЊА ЗАПОСЛЕНИМА	130,000.00	0.00	0.00	130,000.00	128,300.00	1,700.00	**98.69**
					184 0	**415**	01	НАКНАДЕ ТРОШКОВА ЗА ЗАПОСЛЕНЕ(ПРЕВОЗ...)	28,839.00	0.00	0.00	28,839.00	27,434.09	1,404.91	**95.13**
					185 0	**421**	01	СТАЛНИ ТРОШКОВИ	164,025.00	0.00	0.00	164,025.00	163,921.56	103.44	**99.94**
					187 0	**423**	01	УСЛУГЕ ПО УГОВОРУ	1,041,000.00	0.00	0.00	1,041,000.00	1,026,386.62	14,613.38	**98.60**
					188 0	**424**	01	СПЕЦИЈАЛИЗОВАНЕ УСЛУГЕ	19,989,556.00	0.00	0.00	19,989,556.00	19,989,552.90	3.10	**100.00**
					189 0	**425**	01	ТЕКУЋЕ ПОПРАВКЕ И ОДРЖАВАЊЕ	7,297,370.00	0.00	0.00	7,297,370.00	7,294,466.45	2,903.55	**99.96**
					190 0	**426**	01	МАТЕРИЈАЛ	200,000.00	0.00	0.00	200,000.00	182,405.22	17,594.78	**91.20**
					191 1	**465**	01	ОСТАЛЕ ДОТАЦИЈЕ И ТРАНСФЕРИ	120,264.00	0.00	0.00	120,264.00	119,772.36	491.64	**99.59**
					192 0	**482**	01	ПОРЕЗИ,ОБАВЕЗНЕ ТАКСЕ И КАЗНЕ НАМЕТНУТЕ	30,000.00	0.00	0.00	30,000.00	18,248.00	11,752.00	**60.83**
					193 0	**483**	01	НОВЧАНЕ КАЗНЕ И ПЕНАЛИ ПО РЕШЕЊУ СУДОВ	50,000.00	0.00	0.00	50,000.00	22,680.00	27,320.00	**45.36**
								Извори финансирања за ПА/П: 0701 0001							
							01	Sredstva iz budzeta	30,202,054.00	0.00	0.00	30,202,054.00			
				0701 0002				ПА/П: **Одржавање путева**	**20,000.00**	**0.00**	**0.00**	**20,000.00**	**19,830.18**	**169.82**	**99.15**
					207 0	**512**	01	МАШИНЕ И ОПРЕМА	20,000.00	0.00	0.00	20,000.00	19,830.18	169.82	**99.15**
								Извори финансирања за ПА/П: 0701 0002							
							01	Sredstva iz budzeta	20,000.00	0.00	0.00	20,000.00			
				0701 П-0				ПА/П: **Путни правац Љуљаци**	**751,634.00**	**0.00**	**0.00**	**751,634.00**	**751,633.97**	**0.03**	**100.00**
					194 0	**511**	01	ЗГРАДЕ И ГРАЂЕВИНСКИ ОБЈЕКТИ	751,634.00	0.00	0.00	751,634.00	751,633.97	0.03	**100.00**
								Извори финансирања за ПА/П: 0701 П-0							
							01	Sredstva iz budzeta	751,634.00	0.00	0.00	751,634.00			
				0701 П-00				ПА/П: **Пројектно планирање**	**1,000,000.00**	**0.00**	**0.00**	**1,000,000.00**	**998,309.99**	**1,690.01**	**99.83**
					194 1	**511**	01	ЗГРАДЕ И ГРАЂЕВИНСКИ ОБЈЕКТИ	1,000,000.00	0.00	0.00	1,000,000.00	998,309.99	1,690.01	**99.83**
								Извори финансирања за ПА/П: 0701 П-00							
							01	Sredstva iz budzeta	1,000,000.00	0.00	0.00	1,000,000.00			
				0701 П-01				ПА/П: **Путни правац Гружа-стара школа**	**3,929,000.00**	**0.00**	**0.00**	**3,929,000.00**	**3,914,173.20**	**14,826.80**	**99.62**
					195 1	**511**	01	ЗГРАДЕ И ГРАЂЕВИНСКИ ОБЈЕКТИ	3,929,000.00	0.00	0.00	3,929,000.00	3,914,173.20	14,826.80	**99.62**

Раздео	Глава	Програм	Функција	Пр.активност/ пројекат	Позиција, подпозиција	Економска класификација	Извор финанс.	ОПИС	Средства из буџета	Средства из осталих извора	Средства из сопствених извора	Укупна средства	Реализација	Салдо	%
								Извори финансирања за ПА/П: 0701 П-01							
							01	Sredstva iz budzeta	3,929,000.00	0.00	0.00	3,929,000.00			
				0701 П-02				ПА/П: **Путни правац Борач**	**1,009,300.00**	**0.00**	**0.00**	**1,009,300.00**	**1,004,285.32**	**5,014.68**	**99.50**
				196	0	**511**	01	ЗГРАДЕ И ГРАЂЕВИНСКИ ОБЈЕКТИ	1,009,300.00	0.00	0.00	1,009,300.00	1,004,285.32	5,014.68	**99.50**
								Извори финансирања за ПА/П: 0701 П-02							
							01	Sredstva iz budzeta	1,009,300.00	0.00	0.00	1,009,300.00			
				0701 П-03				ПА/П: **Путни правац Забојница**	**4,350,405.00**	**0.00**	**0.00**	**4,350,405.00**	**4,349,567.71**	**837.29**	**99.98**
				197	0	**511**	01	ЗГРАДЕ И ГРАЂЕВИНСКИ ОБЈЕКТИ	4,350,405.00	0.00	0.00	4,350,405.00	4,349,567.71	837.29	**99.98**
								Извори финансирања за ПА/П: 0701 П-03							
							01	Sredstva iz budzeta	4,350,405.00	0.00	0.00	4,350,405.00			
				0701 П-05				ПА/П: **Путни правац Кнић-улице**	**1,615,000.00**	**0.00**	**0.00**	**1,615,000.00**	**1,613,914.43**	**1,085.57**	**99.93**
				199	0	**511**	01	ЗГРАДЕ И ГРАЂЕВИНСКИ ОБЈЕКТИ	1,615,000.00	0.00	0.00	1,615,000.00	1,613,914.43	1,085.57	**99.93**
								Извори финансирања за ПА/П: 0701 П-05							
							01	Sredstva iz budzeta	1,615,000.00	0.00	0.00	1,615,000.00			
				0701 П-06				ПА/П: **Путни правац Липница**	**5,250,000.00**	**0.00**	**0.00**	**5,250,000.00**	**5,249,195.51**	**804.49**	**99.98**
				200	0	**511**	01	ЗГРАДЕ И ГРАЂЕВИНСКИ ОБЈЕКТИ	5,250,000.00	0.00	0.00	5,250,000.00	5,249,195.51	804.49	**99.98**
								Извори финансирања за ПА/П: 0701 П-06							
							01	Sredstva iz budzeta	5,250,000.00	0.00	0.00	5,250,000.00			
				0701 П-07				ПА/П: **Путни правац Драгушица**	**2,320,740.00**	**0.00**	**0.00**	**2,320,740.00**	**2,320,737.96**	**2.04**	**100.00**
				201	0	**511**	01	ЗГРАДЕ И ГРАЂЕВИНСКИ ОБЈЕКТИ	2,320,740.00	0.00	0.00	2,320,740.00	2,320,737.96	2.04	**100.00**
								Извори финансирања за ПА/П: 0701 П-07							
							01	Sredstva iz budzeta	2,320,740.00	0.00	0.00	2,320,740.00			
				0701 П-08				ПА/П: **Путни правац Губеревац-школа**	**500,000.00**	**0.00**	**0.00**	**500,000.00**	**500,000.00**	**0.00**	**100.00**
				202	0	**511**	01	ЗГРАДЕ И ГРАЂЕВИНСКИ ОБЈЕКТИ	500,000.00	0.00	0.00	500,000.00	500,000.00	0.00	**100.00**
								Извори финансирања за ПА/П: 0701 П-08							
							01	Sredstva iz budzeta	500,000.00	0.00	0.00	500,000.00			
				0701 П-09				ПА/П: **Путни правац Лесковац**	**3,177,109.00**	**0.00**	**0.00**	**3,177,109.00**	**3,177,108.02**	**0.98**	**100.00**
				203	0	**511**	01	ЗГРАДЕ И ГРАЂЕВИНСКИ ОБЈЕКТИ	3,177,109.00	0.00	0.00	3,177,109.00	3,177,108.02	0.98	**100.00**
								Извори финансирања за ПА/П: 0701 П-09							
							01	Sredstva iz budzeta	3,177,109.00	0.00	0.00	3,177,109.00			
				0701 П-10				ПА/П: **Путни правац Вучковица**	**304,542.00**	**0.00**	**0.00**	**304,542.00**	**304,542.00**	**0.00**	**100.00**
				203	1	**511**	01	ЗГРАДЕ И ГРАЂЕВИНСКИ ОБЈЕКТИ	304,542.00	0.00	0.00	304,542.00	304,542.00	0.00	**100.00**
								Извори финансирања за ПА/П: 0701 П-10							
							01	Sredstva iz budzeta	304,542.00	0.00	0.00	304,542.00			
				0701 П-11				ПА/П: **Путни правац Пајсијевић**	**5,300.00**	**0.00**	**0.00**	**5,300.00**	**5,264.00**	**36.00**	**99.32**
				203	2	**511**	01	ЗГРАДЕ И ГРАЂЕВИНСКИ ОБЈЕКТИ	5,300.00	0.00	0.00	5,300.00	5,264.00	36.00	**99.32**
								Извори финансирања за ПА/П: 0701 П-11							
							01	Sredstva iz budzeta	5,300.00	0.00	0.00	5,300.00			
				0701 П-22				ПА/П: **Мост у Гривцу**	**2,422,000.00**	**0.00**	**0.00**	**2,422,000.00**	**2,422,000.00**	**0.00**	**100.00**
				203	3	**511**	01	ЗГРАДЕ И ГРАЂЕВИНСКИ ОБЈЕКТИ	2,422,000.00	0.00	0.00	2,422,000.00	2,422,000.00	0.00	**100.00**

Раздео	Глава	Програм	Функција	Пр.активност/ пројекат	Позиција, подпозиција	Економска класификација	Извор финанс.	ОПИС	Средства из буџета	Средства из осталих извора	Средства из сопствених извора	Укупна средства	Реализација	Салдо	%
								Извори финансирања за ПА/П: 0701 П-22							
							01	Sredstva iz budzeta	2,422,000.00	0.00	0.00	2,422,000.00			
								Извори финансирања за функцију 620							
							01	Sredstva iz budzeta	56,857,084.00	0.00	0.00	56,857,084.00			
								Извори финансирања за главу 4.14							
							01	Sredstva iz budzeta	66,780,347.00	0.00	0.00	66,780,347.00			
4	**4.15**							**МЕСНЕ ЗАЈЕДНИЦЕ**	**234,924.00**	**0.00**	**3,600,000.00**	**3,834,924.00**	**234,924.00**	**3,600,000.00**	**6.13**
	0602							**ПРОГРАМ 15 Локална самоуправа**	**234,924.00**	**0.00**	**3,600,000.00**	**3,834,924.00**	**234,924.00**	**3,600,000.00**	**6.13**
		160						**Опште јавне услуге које нису клас. на другом мест**	**234,924.00**	**0.00**	**3,600,000.00**	**3,834,924.00**	**234,924.00**	**3,600,000.00**	**6.13**
			0602	**0002**				ПА/П: **Месне заједнице**	**234,924.00**	**0.00**	**3,600,000.00**	**3,834,924.00**	**234,924.00**	**3,600,000.00**	**6.13**
					210	0	**411** 04	ПЛАТЕ, ДОДАЦИ И НАКНАДЕ ЗАПОСЛЕНИХ	0.00	0.00	500,000.00	500,000.00	0.00	500,000.00	**0.00**
					211	0	**412** 04	СОЦИЈАЛНИ ДОПРИНОСИ НА ТЕРЕТ ПОСЛОДАВ	0.00	0.00	100,000.00	100,000.00	0.00	100,000.00	**0.00**
					212	0	**421** 04	СТАЛНИ ТРОШКОВИ	0.00	0.00	300,000.00	300,000.00	0.00	300,000.00	**0.00**
					213	0	**422** 04	ТРОШКОВИ ПУТОВАЊА	0.00	0.00	100,000.00	100,000.00	0.00	100,000.00	**0.00**
					214	0	**423** 04	УСЛУГЕ ПО УГОВОРУ	0.00	0.00	800,000.00	800,000.00	0.00	800,000.00	**0.00**
					214	1	**423** 01	УСЛУГЕ ПО УГОВОРУ	195,000.00	0.00	0.00	195,000.00	195,000.00	0.00	**100.00**
					215	0	**424** 04	СПЕЦИЈАЛИЗОВАНЕ УСЛУГЕ	0.00	0.00	100,000.00	100,000.00	0.00	100,000.00	**0.00**
					216	0	**425** 04	ТЕКУЋЕ ПОПРАВКЕ И ОДРЖАВАЊЕ	0.00	0.00	1,400,000.00	1,400,000.00	0.00	1,400,000.00	**0.00**
					216	1	**425** 01	ТЕКУЋЕ ПОПРАВКЕ И ОДРЖАВАЊЕ	39,924.00	0.00	0.00	39,924.00	39,924.00	0.00	**100.00**
					217	0	**426** 04	МАТЕРИЈАЛ	0.00	0.00	300,000.00	300,000.00	0.00	300,000.00	**0.00**
								Извори финансирања за ПА/П: 0602 0002							
							01	Sredstva iz budzeta	234,924.00	0.00	0.00	234,924.00			
							04	Sopstveni prihodi budzetskih korisnika	0.00	0.00	3,600,000.00	3,600,000.00			
								Извори финансирања за функцију 160							
							01	Sredstva iz budzeta	234,924.00	0.00	0.00	234,924.00			
							04	Sopstveni prihodi budzetskih korisnika	0.00	0.00	3,600,000.00	3,600,000.00			
								Извори финансирања за главу 4.15							
							01	Sredstva iz budzeta	234,924.00	0.00	0.00	234,924.00			
							04	Sopstveni prihodi budzetskih korisnika	0.00	0.00	3,600,000.00	3,600,000.00			
4	**4.16**							**БУЏЕТСКИ ФОНД ЗА РАЗВОЈ ПОЉОПРИВРЕДЕ**	**15,126,595.12**	**0.00**	**0.00**	**15,126,595.12**	**15,093,319.74**	**33,275.38**	**99.78**
	0101							**ПРОГРАМ 5 Развој пољопривреде**	**15,126,595.12**	**0.00**	**0.00**	**15,126,595.12**	**15,093,319.74**	**33,275.38**	**99.78**
		421						**Пољопривреда**	**15,126,595.12**	**0.00**	**0.00**	**15,126,595.12**	**15,093,319.74**	**33,275.38**	**99.78**
			0101	**0001**				ПА/П: **Унапређење услова за пољопривредну де**	**15,066,595.12**	**0.00**	**0.00**	**15,066,595.12**	**15,033,319.74**	**33,275.38**	**99.78**
					218	0	**423** 01	УСЛУГЕ ПО УГОВОРУ	734,011.00	0.00	0.00	734,011.00	734,011.00	0.00	**100.00**
					219	0	**421** 01	СТАЛНИ ТРОШКОВИ	130,000.00	0.00	0.00	130,000.00	116,662.18	13,337.82	**89.74**
					220	0	**422** 01	ТРОШКОВИ ПУТОВАЊА	747,000.00	0.00	0.00	747,000.00	746,948.00	52.00	**99.99**
					221	0	**423** 01	УСЛУГЕ ПО УГОВОРУ	688,000.00	0.00	0.00	688,000.00	677,224.60	10,775.40	**98.43**

Раздео	Глава	Програм	Функција	Пр.активност/ пројекат	Позиција, подпозиција	Економска класификација	Извор финанс.	ОПИС	Средства из буџета	Средства из осталих извора	Средства из сопствених извора	Укупна средства	Реализација	Салдо	%
				222	0	**424**	01	СПЕЦИЈАЛИЗОВАНЕ УСЛУГЕ	1,482,000.00	0.00	0.00	1,482,000.00	1,481,852.40	147.60	**99.99**
				223	0	**425**	01	ТЕКУЋЕ ПОПРАВКЕ И ОДРЖАВАЊЕ	450,000.00	0.00	0.00	450,000.00	446,355.21	3,644.79	**99.19**
				224	0	**426**	01	МАТЕРИЈАЛ	2,893,000.00	0.00	0.00	2,893,000.00	2,890,623.76	2,376.24	**99.92**
				225	0	**441**	01	ОТПЛАТЕ КАМАТА ПО ДОМАЋИМ КРЕДИТИМА	4,865,000.00	0.00	0.00	4,865,000.00	4,864,317.43	682.57	**99.99**
				226	0	**451**	01	СУБВЕНЦИЈЕ ЈАВНИМ НЕФИНАНСИЈСКИМ ПРЕД	1,402,000.00	0.00	0.00	1,402,000.00	1,399,804.14	2,195.86	**99.84**
				226	1	**483**	01	НОВЧАНЕ КАЗНЕ И ПЕНАЛИ ПО РЕШЕЊУ СУДОВ	133,584.12	0.00	0.00	133,584.12	133,584.12	0.00	**100.00**
				227	0	**511**	01	ЗГРАДЕ И ГРАЂЕВИНСКИ ОБЈЕКТИ	1,542,000.00	0.00	0.00	1,542,000.00	1,541,936.90	63.10	**100.00**
								Извори финансирања за ПА/П: 0101 0001							
							01	Sredstva iz budzeta	15,066,595.12	0.00	0.00	15,066,595.12			
			0101	**П-01**				ПА/П: **Хидрогеолошка истраж.терм.вода**	**60,000.00**	**0.00**	**0.00**	**60,000.00**	**60,000.00**	**0.00**	**100.00**
				229	0	**424**	01	СПЕЦИЈАЛИЗОВАНЕ УСЛУГЕ	60,000.00	0.00	0.00	60,000.00	60,000.00	0.00	**100.00**
								Извори финансирања за ПА/П: 0101 П-01							
							01	Sredstva iz budzeta	60,000.00	0.00	0.00	60,000.00			
								Извори финансирања за функцију 421							
							01	Sredstva iz budzeta	15,126,595.12	0.00	0.00	15,126,595.12			
								Извори финансирања за главу 4.16							
							01	Sredstva iz budzeta	15,126,595.12	0.00	0.00	15,126,595.12			
								Извори финансирања за раздео 4							
							01	Sredstva iz budzeta	342,977,221.27	0.00	970,000.00	343,947,221.27			
							04	Sopstveni prihodi budzetskih korisnika	0.00	0.00	11,102,000.00	11,102,000.00			
							06	Donacije od medjunarodnih organizacija	2,000,000.00	0.00	0.00	2,000,000.00			
							07	Donacije od ostalih nivoa vlasti	15,540,000.00	9,882,590.74	0.00	25,422,590.74			
							08	Donacije od nevladinih organizacija	0.00	1,377,000.00	0.00	1,377,000.00			
							13	Nerasporedjeni visak prihoda iz predhodne godine	41,495,930.37	0.00	0.00	41,495,930.37			
5								**ОПШТИНСКО ЈАВНО ПРАВОБРАНИЛАШТВО**	**1,928,280.00**	**0.00**	**0.00**	**1,928,280.00**	**1,567,357.57**	**360,922.43**	**81.28**
5	**5.1**							**ОПШТИНСКО ЈАВНО ПРАВОБРАНИЛАШТВО**	**1,928,280.00**	**0.00**	**0.00**	**1,928,280.00**	**1,567,357.57**	**360,922.43**	**81.28**
	0602							**ПРОГРАМ 15 Локална самоуправа**	**1,928,280.00**	**0.00**	**0.00**	**1,928,280.00**	**1,567,357.57**	**360,922.43**	**81.28**
			330					**Судови**	**1,928,280.00**	**0.00**	**0.00**	**1,928,280.00**	**1,567,357.57**	**360,922.43**	**81.28**
			0602	**0004**				ПА/П: **Општинско јавно правобранилаштво**	**1,928,280.00**	**0.00**	**0.00**	**1,928,280.00**	**1,567,357.57**	**360,922.43**	**81.28**
				69	0	**411**	01	ПЛАТЕ, ДОДАЦИ И НАКНАДЕ ЗАПОСЛЕНИХ	1,150,000.00	0.00	0.00	1,150,000.00	1,097,050.90	52,949.10	**95.40**
				70	0	**412**	01	СОЦИЈАЛНИ ДОПРИНОСИ НА ТЕРЕТ ПОСЛОДАВ	206,000.00	0.00	0.00	206,000.00	196,372.10	9,627.90	**95.33**
				71	0	**414**	01	СОЦИЈАЛНА ДАВАЊА ЗАПОСЛЕНИМА	94,000.00	0.00	0.00	94,000.00	0.00	94,000.00	**0.00**
				72	0	**415**	01	НАКНАДЕ ТРОШКОВА ЗА ЗАПОСЛЕНЕ(ПРЕВОЗ...)	100,000.00	0.00	0.00	100,000.00	53,555.69	46,444.31	**53.56**
				73	0	**421**	01	СТАЛНИ ТРОШКОВИ	50,000.00	0.00	0.00	50,000.00	15,789.86	34,210.14	**31.58**
				74	0	**422**	01	ТРОШКОВИ ПУТОВАЊА	50,000.00	0.00	0.00	50,000.00	2,890.00	47,110.00	**5.78**
				75	0	**423**	01	УСЛУГЕ ПО УГОВОРУ	20,000.00	0.00	0.00	20,000.00	3,200.00	16,800.00	**16.00**
				76	0	**424**	01	СПЕЦИЈАЛИЗОВАНЕ УСЛУГЕ	20,000.00	0.00	0.00	20,000.00	0.00	20,000.00	**0.00**

Раздео	Глава	Програм	Функција	Пр.активност/ пројекат	Позиција, подпозиција	Економска класификација	Извор финанс.	ОПИС	Средства из буџета	Средства из осталих извора	Средства из сопствених извора	Укупна средства	Реализација	Салдо	%
				77	0	**426**	01	МАТЕРИЈАЛ	88,280.00	0.00	0.00	88,280.00	63,477.10	24,802.90	**71.90**
				77	1	**465**	01	ОСТАЛЕ ДОТАЦИЈЕ И ТРАНСФЕРИ	150,000.00	0.00	0.00	150,000.00	135,021.92	14,978.08	**90.01**
								Извори финансирања за ПА/П: 0602 0004							
							01	Sredstva iz budzeta	1,928,280.00	0.00	0.00	1,928,280.00			
								Извори финансирања за функцију 330							
							01	Sredstva iz budzeta	1,928,280.00	0.00	0.00	1,928,280.00			
								Извори финансирања за главу 5.1							
							01	Sredstva iz budzeta	1,928,280.00	0.00	0.00	1,928,280.00			
								Извори финансирања за раздео 5							
							01	Sredstva iz budzeta	1,928,280.00	0.00	0.00	1,928,280.00			
								Извори финансирања УКУПНО							
							01	Sredstva iz budzeta	374,122,577.96	0.00	970,000.00	375,092,577.96			
							04	Sopstveni prihodi budzetskih korisnika	0.00	0.00	11,102,000.00	11,102,000.00			
							06	Donacije od medjunarodnih organizacija	2,000,000.00	0.00	0.00	2,000,000.00			
							07	Donacije od ostalih nivoa vlasti	15,540,000.00	9,882,590.74	0.00	25,422,590.74			
							08	Donacije od nevladinih organizacija	0.00	1,377,000.00	0.00	1,377,000.00			
							13	Nerasporedjeni visak prihoda iz predhodne godine	41,495,930.37	0.00	0.00	41,495,930.37			
			УКУПНО:						**433,158,508.33**	**11,259,590.74**	**12,072,000.00**	**456,490,099.07**	**361,377,420.03**	**95,112,679.04**	**79.16**

ЗАВРШНЕ ОДРЕДБЕ

Члан 13.

Завршни рачун буџета општине Кнић за 2016. годину садржи:

1. Биланс стања на дан 31.12.2016. године (Образац 1)
2. Биланс прихода и расхода у периоду од 01.01.2016. до 31.12.2016. године (Образац 2)
3. Извештај о капиталним издацима и примањима у периоду од 01.01.2016. до 31.12.2016. године (Образац 3)
4. Извештај о новчаним токовима у периоду од 01.01.2016. до 31.12.2016. године (Образац 4)
5. Извештај о извршењу буџета у периоду од 01.01.2016. до 31.12.2016. године (Образац 5)
6. Извештај о извршењу Одлуке о буџету општине Кнић за 2016. годину
7. Образложење великих одступања између одобрених средстава и извршења у 2016.години
8. Извештај о гаранцијама датим у току фискалне године
9. Извештај о коришћењу средстава из текуће и сталне буџетске резерве у периоду од 01.01.2016. до 31.12.2016. године
10. Преглед донација
11. Извештај екстерне ревизије о финансијским извештајима за 2016. годину

Члан 14.

Одлуку о завршном рачуну буџета општине Кнић за 2016. годину доставити Министарству финансија Републике Србије, Управи за трезор, најкасније до 15. јуна 2017. године.

Члан 15.

Одлука о завршном рачуну буџета општине Кнић за 2016. годину ступа на снагу даном објављивања у „Службеном гласнику општине Кнић“.

У Книћу,
Број: 401-775/2017-03
15. 06. 2017. године

ПРЕДСЕДНИК СКУПШТИНЕ,
Мирослав Николић, с.р.

10. ПОДАЦИ О ЈАВНИМ НАБАВКАМА

ПЛАН ЈАВНИХ НАБАВКИ ЗА 2017. ГОДИНУ

План набавки за 2017. годину

Општинска управа општине Кнић

Обухвата:	Датум усвајања:
План набавки Општинске управе општине Кнић за 2017. годину	**17.2.2017**
Измена број: 1	28.2.2017
Измена број: 2	15.5.2017
Измена број: 3	15.5.2017
Измена број: 4	14.6.2017
Измена број: 5	26.6.2017
Измена број: 6	26.6.2017
Измена број: 7	27.6.2017
Измена број: 8	27.6.2017
Измена број: 9	27.6.2017
Измена број: 10	27.6.2017
Измена број: 11	11.9.2017
Измена број: 12	22.9.2017
Измена број: 13	25.9.2017
Измена број: 14	4.10.2017
Измена број: 15	6.10.2017
Измена број: 16	9.10.2017
Измена број: 17	9.10.2017
Измена број: 18	18.10.2017
Измена број: 19	18.10.2017
Измена број: 20	21.11.2017
Измена број: 21	28.11.2017
Измена број: 22	28.11.2017
Измена број: 23	5.12.2017
Измена број: 24	12.12.2017
Измена број: 25	12.12.2017
Измена број: 26	14.12.2017
Измена број: 27	18.12.2017

Јавне набавке

Рб	Предмет набавке	Процењена вредност без ПДВ-а (укупна, по годинама)	Планирана средства у буџету/фин.плану			Врста поступка	Оквирни датум		
			без ПДВ-а	са ПДВ-ом	Конто/позиција		покретања поступка	закључења уговора	изврш уго
Укупно		190.873.598							
	2017	187.611.433							
	2018	3.262.165							
добра		23.546.449							

Датум штампе: 20.4.2018

1.1.1	Угаљ за грејање за потребе Општинске управе **ОРН:** 09111100	750.000 **По годинама:** 2017-750.000	750.000	900.000	421200	поступак јавне набавке мале вредности	8 2017	8 2017	12 201
	Разлог и оправданост набавке:	Грејање пословних просторија Општинске управе одн. зграде општине за грејну сезону 2017/2018 године.							
	Начин утврђивања процењене вредности:	На основу утрошених средстава за ове намене у претходним грејним сезонама и актуелних тржишних цена.							
	Остале напомене:	интерни број поступка: 401-24/2017-01;							
1.1.2	Набавка електричне енергије за потребе Општинске управе општине Кнић и јавна расвета 1. Набавка ел.енергије за потребе Општинске управе 2. Набавка ел.енергије за потребе јавне расвете **ОРН:** 09310000	8.416.667 1.916.667 6.500.000 **По годинама:** 2017-6.312.503 2018-2.104.164	1.437.498 4.875.000	1.725.003 5.850.000	421200-П1 421200-П2	отворени поступак	2 2017	4 2017	4 201
	Разлог и оправданост набавке:	Набавка се спроводи као неопходна активност.							
	Начин утврђивања процењене вредности:	Процењена вредност је одређена на основу реалне потрошње електричне енергије у прошлој кал. години.							
	Остале напомене:	интерни број поступка: 401-24/2017-01; тип набавке: обликована по партијама;							
1.1.3	Материјал за саобраћај-гориво **ОРН:** 09100000	1.000.000 **По годинама:** 2017-1.000.000	1.000.000	1.200.000	426400	поступак јавне набавке мале вредности	2 2017	2 2017	12 201
	Разлог и оправданост набавке:	Обављање текућих послова свих служби Општинске управе.							
	Начин утврђивања процењене вредности:	На основу анализе потрошње у претходној години.							
	Остале напомене:	интерни број поступка: 401-24/2017-01;							
1.1.4	Канцеларијски материјал **ОРН:** 30192000	1.250.000 **По годинама:** 2017-1.250.000	1.250.000	1.500.000	426100	поступак јавне набавке мале вредности	2 2017	2 2017	12 201
	Разлог и оправданост набавке:	Обављање текућих послова Општинске управе							
	Начин утврђивања процењене вредности:	Анализом утрошених средстава у претходним годинама							
	Остале напомене:	интерни број поступка: 401-24/2017-01; тип набавке: резервисана набавка;							
1.1.5	Трошкови улагања у енергетску ефикасност јавне расвете за 2017. годину	833.333 **По годинама:** 2017-833.333	833.333	1.000.000	511000	поступак јавне набавке мале вредности	3 2017	4 2017	6 201
	Разлог и оправданост набавке:	Побољшање енергетске ефикасности на територији општине Кнић кроз рационализацију потрошње јавне расвете							
	Начин утврђивања процењене вредности:	Искуство из предходног периода и кретања цена на тржишту							

1.1.6	Набавка противградних ракета за општину Кнић **ОРН:** 35620000	1.416.667 **По годинама:** 2017-1.416.667	1.416.667	1.700.000	426900	поступак јавне набавке мале вредности	4 2017	5 2017	6 201
	Разлог и оправданост набавке:	Заштита пољопривредних усева и засада воћа од елементарне непогоде.							
	Начин утврђивања процењене вредности:	На основу процене броја потребних ракета по лансирним станицама на територији општине Кнић и процене цена на тржишту.							
	Остале напомене:	интерни број поступка: 401-24/2017-01;							
1.1.7	Остале услуге и материјали за текуће поправке и одржавање зграде Општинске управе **ОРН:** 44112210	875.000 **По годинама:** 2017-875.000	875.000	1.050.000	425100	поступак јавне набавке мале вредности	4 2017	5 2017	9 201
	Разлог и оправданост набавке:	Набавка се спроводи као неопходна активност уређења зграде Општинске управе							
	Начин утврђивања процењене вредности:	Кретање на тржишту							
1.1.8	Јавна набавка мале вредности добра-набавка мобилног ултразвучног апарата **ОРН:** 33112200	1.250.000 **По годинама:** 2017-1.250.000	1.250.000	1.500.000	512500	поступак јавне набавке мале вредности	11 2017	12 2017	12 201
	Напомена:	/							
	Разлог и оправданост набавке:	Побољшање услова живота у смислу квалитетније здравствене заштите грађана.							
	Начин утврђивања процењене вредности:	На основу тржишних вредности предметног добра.							
	Остале напомене:	интерни број поступка: 401-1973/2017-01;							
	Измена број: 20; усвојена: 21.11.2017; план: План набавки Општинске управе општине Кнић за 2017. годину од 17.2.2017; поступак: ДОДАТ Образложење: Уговор о суфинансирању мера популационе политике јединица локалне самоуправе у Републици Србији у 2017. години, број: 401-1046/2017-01 од 20.06.2017. године, закључен између Кабинета министра без портфеља задуженог за демографију и популациону политику РС и Општине Кнић.								
1.1.9	Предмет јавне набавке мале вредности број: 48/17 је набавка рачунарске опреме за потребе Општинске управе општине Кнић	344.782 **По годинама:** 2017-344.782	344.782	413.738	512200	поступак јавне набавке мале вредности	12 2017	12 2017	12 201
	Остале напомене:	интерни број поступка: 401-1803/2017-01-МВ;							
	Измена број: 23; усвојена: 5.12.2017; план: План набавки Општинске управе општине Кнић за 2017. годину од 17.2.2017; поступак: ДОДАТ Образложење: Одлука о првој измени и допуни Одлуке о Буџету општине Кнић за 2017. годину, број: 401-1180/2017-03 од 31.07.2017. године								
1.1.10	Предмет јавне набавке мале вредности добра је набавка металних контејнера и пластичних канти за потребе општине Кнић	2.910.000 **По годинама:** 2017-2.910.000	2.910.000	3.492.000	512400	поступак јавне набавке мале вредности	12 2017	12 2017	1 2018
	Измена број: 26; усвојена: 14.12.2017; план: План набавки Општинске управе општине Кнић за 2017. годину од 17.2.2017; поступак: ДОДАТ Образложење: Одлука о другој измени и допуни Одлуке о Буџету општине Кнић за 2017. годину, број: 401-1949/2017-03 од 01.12.2017. године								

1.1.11	Предмет јавне набавке мале вредности добра је : НАБАВКА ТЕРЕТНОГ ВОЗИЛА (ПОЛОВНО У ВОЗНОМ СТАЊУ), ЈНМВ бр. 53/17	4.500.000 **По годинама:** 2017-4.500.000	4.500.000	5.400.000	512100	поступак јавне набавке мале вредности	12 2017	12 2017	12 2017
	Остале напомене:	интерни број поступка: 401-2124/201-01-МВ;							
	Измена број: 27; усвојена: 18.12.2017; план: План набавки Општинске управе општине Кнић за 2017. годину од 17.2.2017; поступак: ДОДАТ								
	Образложење: На осову Одлуке о другој измени и допуни Одлуке о Буџету општине Кнић за 2017. годину, број: 401-1949/2017-03								
услуге		14.721.648							
1.2.1	Услуга одржавања софтвера " ИС-ЛПА" у локалној пореској администрацији	798.000 **По годинама:** 2017-665.000 2018-133.000	665.000	798.000	423200	преговарачки поступак без објављивања позива за подношење понуда	2 2017	3 2017	2 2018
	Разлог и оправданост набавке:	Оправданост набавке лежи у неопходностинабавке услуге одржавања програма "ИС-ЛПА", који користи Служба за локалну пореску администрацију, а који је начинио "Институт Михајло Пупин"д.о.о. из Београда.Програм је неопходан ради обављања послова који улазе у делок одсека.							
	Начин утврђивања процењене вредности:	Вредност је процењена у сарадњи са одсеком за ЛПА.							
	Остале напомене:	интерни број поступка: 401-24/2017-01; ЗЈН: 36.1.2); Образложење основаности: Наведени понуђач једини може да изврши услугу одржавања с обзиром да је аутор и носилац ауторских права на софтверу.;							
1.2.2	Текуће поправке и одржавање рачунарске и биротехничке опреме 1. Одржавање штампача и фотокопир апарата 2. Одржавање рачунара и рачунарске мреже **ОРН:** 50300000 50312000	666.667 333.333 333.334 **По годинама:** 2017-333.333 2018-333.334	333.333 333.334	400.000 400.000	425200 425200	поступак јавне набавке мале вредности	7 2017	7 2017	7 2018
	Разлог и оправданост набавке:	Набавка се спроводи као неопходна активност.							
	Начин утврђивања процењене вредности:	На основу потрошње у прошлој години.							
	Остале напомене:	интерни број поступка: 401-24/2017-01; тип набавке: обликована по партијама;							
	Измена број: 5; усвојена: 26.6.2017; план: План набавки Општинске управе општине Кнић за 2017. годину од 17.2.2017; поступак: ИЗМЕЊЕН								
	Образложење: Јавна набавка мале вредности услуга, подељена је у две партије:1.) Одржавање штампача и фотокопир апарата; 2.)Одржавање рачунара и рачунарске мреже.								
1.2.3	Израда пројектно - техничке документације за општинске и некатегорисане путеве на територији општине Кнић **ОРН:** 45233120	1.250.000 **По годинама:** 2017-1.250.000	1.250.000	1.500.000	511400	поступак јавне набавке мале вредности	2 2017	3 2017	4 201
	Разлог и оправданост набавке:	Потреба израде пројектне документације на основу које ће се вршити изградња, реконструкција и инвестиционо одржавање општинских и некатегорисаних путева							
	Начин утврђивања процењене вредности:	Искуство из предходног периода и кретања на тржишту							

1.2.4	Уклањање лешева угинулих животиња **ОРН:** 90524300	1.250.000 **По годинама:** 2017-708.333 2018-541.667	1.041.666 208.334	1.250.000 250.000	424900 424900	поступак јавне набавке мале вредности	6 2017	7 2017	3 2018
	Разлог и оправданост набавке:	Неопходна активност.							
	Начин утврђивања процењене вредности:	На основу утрошених средстава у протеклој години за ову врсту услуге.							
	Остале напомене:	интерни број поступка: 401-24/2017-01;							
	Измена број: 6; усвојена: 26.6.2017; план: План набавки Општинске управе општине Кнић за 2017. годину од 17.2.2017; поступак: ИЗМЕЊЕН								
	Образложење: Измена финансијског плана								
1.2.5	Израда Пројектне документације за прикључење саобраћајнице на јавне путеве I реда: Крагујевац-Чачак и Крагујевац-Краљево, у оквиру радне зоне Р.Гај **ОРН:** 71242000	833.333 **По годинама:** 2017-833.333	833.333	1.000.000	511400	поступак јавне набавке мале вредности	3 2017	4 2017	6 2017
	Разлог и оправданост набавке:	Набавка се спроводи као неопходна активност.							
	Начин утврђивања процењене вредности:	На основу утрошених средстава у сличне сврхе протекле године.							
	Остале напомене:	интерни број поступка: 401-24/2017-01;							
1.2.6	Услуге комуникације - фиксна и мобилна телефонија 1. Набавка услуге фиксне телефоније(телефон,телефакс) 2. Набавка услуге мобилне телефоније **ОРН:** 64212000 64212800	900.000 483.333 416.667 **По годинама:** 2017-750.000 2018-150.000	402.778 347.222	483.333 416.667	421400-П1 421400-П2	поступак јавне набавке мале вредности	3 2017	3 2017	3 2018
	Разлог и оправданост набавке:	Неопходна активност.							
	Начин утврђивања процењене вредности:	На основу утрошених средстава у прошлој години.							
	Остале напомене:	интерни број поступка: 401-24/2017-01; тип набавке: обликована по партијама;							
1.2.7	Главни пројекат за изградњу спортске хале у општини Кнић **ОРН:** 71242000	1.916.667 **По годинама:** 2017-1.916.667	1.916.667	2.300.000	511400	поступак јавне набавке мале вредности	3 2017	4 2017	7 2017
	Разлог и оправданост набавке:	Неопходна активност.							
	Начин утврђивања процењене вредности:	На основу стручне анализе за ову врсту услуге.							
	Остале напомене:	интерни број поступка: 401-24/2017-01;							
1.2.8	Израда пројектно - техничке документације за улицу у Гружи **ОРН:** 45233120	833.333 **По годинама:** 2017-833.333	833.333	1.000.000	511400	поступак јавне набавке мале вредности	2 2017	3 2017	5 2017
	Разлог и оправданост набавке:	Потреба израде пројектне документације на основу које ће се вршити реконструкција улице у Гружи							
	Начин утврђивања процењене вредности:	Искуство из предходног периода и кретања на тржишту							

1.2.9	Услуга "Помоћ у кући старијим особама" за потребе корисника на територији општине Кнић **ОРН:** 85311100	2.908.648 **По годинама:** 2017-2.908.648	2.908.648	2.908.648	733154	поступак јавне набавке мале вредности	10 2017	10 2017	12 2017
	Разлог и оправданост набавке:	Уговор о наменским трансферима у социјалној заштити, закључен између Општине Кнић и Републике Србије-Министарства за рад,запошљаван борачка и социјална питања, број: 55-455/17-01 од 15.03.2017. године.							
	Начин утврђивања процењене вредности:	Уговор о наменским трансферима у социјалној заштити, закључен између Општине Кнић и Републике Србије-Министарства за рад,запошљаван борачка и социјална питања, број: 55-455/17-01 од 15.03.2017. године.							
	Остале напомене:	интерни број поступка: 401-1633/2017-01;							
	Измена број: 14; усвојена: 4.10.2017; план: План набавки Општинске управе општине Кнић за 2017. годину од 17.2.2017; поступак: ДОДАТ Образложење: Уговор о наменским трансферима у социјалној заштити, закључен између Општине Кнић и Републике Србије-Министарства за рад,запошљавање, борачка и социјална питања, број: 55-455/17-01 од 15.03.2017. године.								
1.2.10	Израда урбанистичке документације, (измене и израда Планова) , за насељена места Гружа, Кнић и Р.Гај, на територији општине Кнић **ОРН:** 71240000	1.291.667 **По годинама:** 2017-1.291.667	1.291.667	1.550.000	511400	поступак јавне набавке мале вредности	10 2017	10 2017	12 2017
	Напомена:	Измена Плана набавки условљена је Одлуком о првој измени и допуни Одлуке о буџету општине Кнић за 2017. годину, број: 401-1180/2017-03 31.07.2017. године, одн. изменом финансијског плана Општинске управе општине Кнић за 2017. годину.							
	Разлог и оправданост набавке:	Први корак ка још бољем и лепшем уређењу животне средине.							
	Начин утврђивања процењене вредности:	Измена Плана набавки условљена је Одлуком о првој измени и допуни Одлуке о буџету општине Кнић за 2017. годину, број: 401-1180/2017-03 31.07.2017. године, одн. изменом финансијског плана Општинске управе општине Кнић за 2017. годину.							
	Остале напомене:	интерни број поступка: 401-1656/2017-01;							
	Измена број: 15; усвојена: 6.10.2017; план: План набавки Општинске управе општине Кнић за 2017. годину од 17.2.2017; поступак: ДОДАТ Образложење: Измена Плана набавки условљена је Одлуком о првој измени и допуни Одлуке о буџету општине Кнић за 2017. годину, број: 401-1180/2017-03 од 31.07.2017. године, одн. изменом финансијског плана Општинске управе општине Кнић за 2017. годину.								
1.2.11	Израда Пројектне документације за реконструкцију и доградњу ПУ "Цветић" у Книћу **ОРН:** 71242000	823.333 **По годинама:** 2017-823.333	823.333	988.000	511400	поступак јавне набавке мале вредности	10 2017	10 2017	12 201
	Напомена:	/							
	Разлог и оправданост набавке:	Неопходна активност ка бољем и квалитетнијем начину одрастања малишана.							
	Начин утврђивања процењене вредности:	На основу актуелних тржишних цена исте врсте услуге.							
	Остале напомене:	интерни број поступка: 401-1684/2017-01;							
	Измена број: 17; усвојена: 9.10.2017; план: План набавки Општинске управе општине Кнић за 2017. годину од 17.2.2017; поступак: ДОДАТ Образложење: Измена Плана набавки условљена је Одлуком о првој измени и допуни Одлуке о буџету општине Кнић за 2017. годину, број:401-1180/2017-03 од 31.07.2017. године, одн. изменом финансијског плана Општинске управе општине Кнић за 2017. годину.								

1.2.12	Предмет поступка јавне набавке мале вредности услуге је израда Пројектне документације за изградњу водоводне мреже пречника 160mm, локација- индустријска зона, општина Кнић	1.250.000 **По годинама:** 2017-1.250.000	1.250.000	1.500.000	511400	поступак јавне набавке мале вредности	12 2017	12 2017	2 2018
	Остале напомене:	интерни број поступка: 401-2098/2017-01-МВ;							
	Измена број: 25; усвојена: 12.12.2017; план: План набавки Општинске управе општине Кнић за 2017. годину од 17.2.2017; поступак: ДОДАТ Образложење: Одлука о првој измени и допуни Одлуке о Буџету општине Кнић за 2017. годину, број: 401-1180/2017-03 од 31.07.2017. године								
радови		152.605.501							
1.3.1	Капитално одржавање зграде општине-замена столарије на згради општине **ОРН:** 44220000	6.258.333 **По годинама:** 2017-6.258.333	1.883.333 4.375.000	2.260.000 5.250.000	511300 511300	отворени поступак	5 2017	6 2017	7 2017
	Напомена:	Поступак се спроводи на бази два извора финансирања: 01-Средства из буџета у износу од 2.260.00,00 динара и 07-Донације од осталих нивоа власти у износу од 5.250.000,00 динара(очекивани прилив средстава)							
	Разлог и оправданост набавке:	Замена столарије се спроводи као неопходна активност јер је постојећа столарија дотрајала и хитно је потребна замена ради побољшања услс рада свих запослених у згради општине.							
	Начин утврђивања процењене вредности:	Процењена вредност је утврђена на основу стручне анализе актуелних тржишних цена грађевинске столарије.							
	Остале напомене:	интерни број поступка: 401-24/2017-01;							
1.3.2	Наставак инвестиционог одржавања Општинског пута у Барама **ОРН:** 45233120	3.278.688 **По годинама:** 2017-3.278.688	3.278.688	4.000.000	511300	поступак јавне набавке мале вредности	2 2017	3 2017	4 201
	Разлог и оправданост набавке:	Набавка се спроводи ради обнављања путне мреже у Општини Кнић. Набавка је предвиђена програмом пословања наручиоца за 2017. годину							
	Начин утврђивања процењене вредности:	На основу искуства из предходних година и кретања на тржишту							
1.3.3	Инвестиционо одржавање некатегорисаног пута у Бечевици **ОРН:** 45233120	4.098.361 **По годинама:** 2017-4.098.361	4.098.361	5.000.000	511300	поступак јавне набавке мале вредности	7 2017	8 2017	9 201
	Разлог и оправданост набавке:	Набавка се спроводи ради обнављања путне мреже у Општини Кнић. Набавка је предвиђена програмом пословања наручиоца за 2017. годину							
	Начин утврђивања процењене вредности:	На основу искуства из предходних година и стања на тржишту							
1.3.4	Инвестиционо одржавање Општинског пута у Борчу (од асфалтног пута код скретања за цркву према Чаировићима) **ОРН:** 45233120	4.918.033 **По годинама:** 2017-4.918.033	4.918.033	6.000.000	511300	поступак јавне набавке мале вредности	7 2017	8 2017	9 201
	Разлог и оправданост набавке:	Набавка се спроводи ради обнављања путне мреже у Општини Кнић. Набавка је предвиђена програмом пословања наручиоца за 2017. годину							
	Начин утврђивања процењене вредности:	На основу искуства из предходних година и стања на тржишту							

1.3.5	Инвестиционо одржавање некатегорисаног пута у засеоку Радоњићи МЗ Бумбарево Брдо **ОРН:** 45233120	3.278.688 **По годинама:** 2017-3.278.688	3.278.688	4.000.000	511300	поступак јавне набавке мале вредности	2 2017	3 2017	4 2017
	Разлог и оправданост набавке:	Набавка се спроводи ради обнављања путне мреже у Општини Кнић. Набавка је предвиђена програмом пословања наручиоца за 2017. годину							
	Начин утврђивања процењене вредности:	На основу искуства из предходних година и стања на тржишту							
1.3.6	Инвестиционо одржавање паркинг простора, центра насеља и насељских улица у центру Груже **ОРН:** 45233120	4.098.361 **По годинама:** 2017-4.098.361	4.098.361	5.000.000	511300	поступак јавне набавке мале вредности	5 2017	6 2017	7 2017
	Разлог и оправданост набавке:	Набавка се спроводи ради обнављања путне мреже у Општини Кнић. Набавка је предвиђена програмом пословања наручиоца за 2017. годину							
	Начин утврђивања процењене вредности:	На основу искуства из предходних година и стања на тржишту							
1.3.7	Инвестиционо одржавање некатегорисаног пута у Жуњама и Гунцатима (од асфалтног пута у Жуњама према засеоку Парлог) **ОРН:** 45233120	4.098.361 **По годинама:** 2017-4.098.361	4.098.361	5.000.000	511200	поступак јавне набавке мале вредности	3 2017	4 2017	5 2017
	Разлог и оправданост набавке:	Набавка се спроводи ради обнављања путне мреже у Општини Кнић. Набавка је предвиђена програмом пословања наручиоца за 2017. годину							
	Начин утврђивања процењене вредности:	На основу искуства из предходних година и стања на тржишту							
1.3.8	Реконструкција општинског пута у МЗ Претоке од државног пута Крагујевац - Чачак од насељеног места Бумбарево Брдо према центру Претока **ОРН:** 45233120	3.278.688 **По годинама:** 2017-3.278.688	1.830.551 1.448.137	2.233.272 1.766.728	511200 511200	поступак јавне набавке мале вредности	7 2017	8 2017	9 201
	Разлог и оправданост набавке:	Набавка се спроводи ради обнављања путне мреже у Општини Кнић. Набавка је предвиђена програмом пословања наручиоца за 2017. годину							
	Начин утврђивања процењене вредности:	На основу искуства из предходних година и стања на тржишту							
1.3.9	Наставак реконструкције општинског пута од Топонице према Љуљацима **ОРН:** 45233120	4.098.361 **По годинама:** 2017-4.098.361	4.098.361	5.000.000	511200	поступак јавне набавке мале вредности	2 2017	3 2017	5 201
	Разлог и оправданост набавке:	Набавка се спроводи ради обнављања путне мреже у Општини Кнић. Набавка је предвиђена програмом пословања наручиоца за 2017. годину							
	Начин утврђивања процењене вредности:	На основу искуства из предходних година и стања на тржишту							
1.3.10	Наставак изградње општинског пута Брњица - Рашковић - Рибеш **ОРН:** 45233120	4.098.361 **По годинама:** 2017-4.098.361	4.098.361	5.000.000	511200	поступак јавне набавке мале вредности	2 2017	3 2017	5 20
	Разлог и оправданост набавке:	Набавка се спроводи ради обнављања путне мреже у Општини Кнић. Набавка је предвиђена програмом пословања наручиоца за 2017. годину							
	Начин утврђивања процењене вредности:	На основу искуства из предходних година и стања на тржишту							

1.3.11	Инвестиционо одржавање пута у Засеоку салаши на територији МЗ Честин (од државног пута Крагујевац - Краљево према општинском путу Гружа - Пајсијевић **ОРН:** 45233120	2.459.016 **По годинама:** 2017-2.459.016	1.639.344 819.672 -1.639.344 -819.672	2.000.000 1.000.000 -2.000.000 -1.000.000	511200 511200 511200 511200	поступак јавне набавке мале вредности	3 2017	5 2017	6 2017
	Разлог и оправданост набавке:	Набавка се спроводи ради обнављања путне мреже у Општини Кнић. Набавка је предвиђена програмом пословања наручиоца за 2017. годину							
	Начин утврђивања процењене вредности:	На основу искуства из предходних година и стања на тржишту							
	Измена број: 12; усвојена: 22.9.2017; план: План набавки Општинске управе општине Кнић за 2017. годину од 17.2.2017; поступак: ОБРИСАН Образложење: У циљу ефикасности спровођења три поступка јавне набавке радова који су унети у План набавки за 2017. годинуисти ће бити обједињени у један отворени поступак, обликован у три партије.								
1.3.12	Наставак реконструкције општинског пута у Вучковици од државног пута IБ реда бр.15 до раскрснице за Барлове **ОРН:** 45233120	4.918.033 **По годинама:** 2017-4.918.033	4.918.033	6.000.000	511300	поступак јавне набавке мале вредности	2 2017	3 2017	5 2017
	Разлог и оправданост набавке:	Набавка се спроводи ради обнављања путне мреже у Општини Кнић. Набавка је предвиђена програмом пословања наручиоца за 2017. годину							
	Начин утврђивања процењене вредности:	На основу искуства из предходних година и стања на тржишту							
1.3.13	Рехабилитација - инвестиционо одржавање некатегорисаног пута у МЗ Гривац засеок Мићаковићи **ОРН:** 45233120	6.557.377 **По годинама:** 2017-6.557.377	6.557.377 -6.557.377	8.000.000 -8.000.000	511200 511200	отворени поступак	6 2017	7 2017	9 201
	Разлог и оправданост набавке:	Набавка се спроводи ради обнављања путне мреже у Општини Кнић. Набавка је предвиђена програмом пословања наручиоца за 2017. годину							
	Начин утврђивања процењене вредности:	На основу искуства из предходних година и стања на тржишту							
	Измена број: 12; усвојена: 22.9.2017; план: План набавки Општинске управе општине Кнић за 2017. годину од 17.2.2017; поступак: ОБРИСАН Образложење: У циљу ефикасности спровођења три поступка јавне набавке радова који су унети у План набавки за 2017. годинуисти ће бити обједињени у један отворени поступак, обликован у три партије.								
1.3.14	Наставак реконструкције некатегорисаног пута у МЗ Забојница поред игралишта **ОРН:** 45233120	3.278.688 **По годинама:** 2017-3.278.688	3.278.688	4.000.000	511300	поступак јавне набавке мале вредности	4 2017	5 2017	6 20
	Разлог и оправданост набавке:	Набавка се спроводи ради обнављања путне мреже у Општини Кнић. Набавка је предвиђена програмом пословања наручиоца за 2017. годину							
	Начин утврђивања процењене вредности:	На основу искуства из предходних година и стања на тржишту							
1.3.15	Инвестиционо одржавање насељске улице у МЗ Кнић за Марјановиће **ОРН:** 45233120	2.459.016 **По годинама:** 2017-2.459.016	2.459.016	3.000.000	511200	поступак јавне набавке мале вредности	5 2016	6 2016	2
	Разлог и оправданост набавке:	Набавка се спроводи ради обнављања путне мреже у Општини Кнић. Набавка је предвиђена програмом пословања наручиоца за 2017. годину							
	Начин утврђивања процењене вредности:	На основу искуства из предходних година и стања на тржишту							

1.3.16	Изградња насељске улице и пратеће инфраструктуре - зграда поште- Агроцентар у Книћу (Наставак изградње улице број 3 и паркинга код зелене пијаце) **ОРН:** 45233120	4.918.033 **По годинама:** 2017-4.918.033	4.918.033	6.000.000	511200	поступак јавне набавке мале вредности	4 2017	5 2017	7 2017
	Разлог и оправданост набавке:	Набавка се спроводи ради обнављања путне мреже у Општини Кнић. Набавка је предвиђена програмом пословања наручиоца за 2017. годину							
	Начин утврђивања процењене вредности:	На основу искуства из предходних година и стања на тржишту							
1.3.17	Реконструкција општинског пута у Љубићу од државног пута I Б реда бр.24 до центра села **ОРН:** 45233120	4.098.361 **По годинама:** 2017-4.098.361	4.098.361 -4.098.361	5.000.000 -5.000.000	511300 511300	поступак јавне набавке мале вредности	6 2017	7 2017	9 2017
	Разлог и оправданост набавке:	Набавка се спроводи ради обнављања путне мреже у Општини Кнић. Набавка је предвиђена програмом пословања наручиоца за 2017. годину							
	Начин утврђивања процењене вредности:	На основу искуства из предходних година и стања на тржишту							
	Измена број: 12; усвојена: 22.9.2017; план: План набавки Општинске управе општине Кнић за 2017. годину од 17.2.2017; поступак: ОБРИСАН Образложење: У циљу ефикасности спровођења три поступка јавне набавке радова који су унети у План набавки за 2017. годинуисти ће бити обједињени у један отворени поступак, обликован у три партије.								
1.3.18	Изградња манипулативне саобраћајнице у пословној зони Равни Гај **ОРН:** 45233120	2.459.016 **По годинама:** 2017-2.459.016	2.459.016 -2.459.016	3.000.000 -3.000.000	511200 511200	поступак јавне набавке мале вредности	6 2017	7 2017	9 201
	Разлог и оправданост набавке:	Набавка се спроводи ради обнављања путне мреже у Општини Кнић. Набавка је предвиђена програмом пословања наручиоца за 2017. годину							
	Начин утврђивања процењене вредности:	На основу искуства из предходних година и стања на тржишту							
	Измена број: 7; усвојена: 27.6.2017; план: План набавки Општинске управе општине Кнић за 2017. годину од 17.2.2017; поступак: ОБРИСАН Образложење: Поступак се брише из следећег разлога: Одобрен је Пројекат изградње манипулативне саобраћајнице у пословној зони Равни Гај од стране Министарства привреде РС које је спровело поступак јавне набавке и изабрало извођача радова са којим је, као трећим потписником,(Министарство привреде-Општина Кнић-Извођач),потписан Уговор бр. 401-976/2017-01 од 08.06.2017. године.								
1.3.19	Уређење (ревитализација пољских путева) **ОРН:** 45233120	5.000.000 **По годинама:** 2017-5.000.000	4.918.033 6.721.311 -2.901.420 -3.737.924	6.000.000 8.200.000 -3.580.065 -4.619.935	425100 425100 425100 425100	поступак јавне набавке мале вредности	9 2017	10 2017	1 20
	Напомена:	На основу Уговора о коришћењу средстава за уређење некатегорисаних путева и отресишта, између:Републике Србије-Министарства пољопривреде,шумарства и водопривреде-Управе за пољопривредно земљиште и Општине Кнић, бр.401-00-01468/2/2017-14 од 28.08.2017. године.							
	Разлог и оправданост набавке:	Уређење пољских путева како би се олакшао рад и омогућио приступ механизацији и људима пољопривредним добрима.							
	Начин утврђивања процењене вредности:	На основу Уговора о коришћењу средстава за уређење некатегорисаних путева и отресишта, између:Републике Србије-Министарства пољопривреде,шумарства и водопривреде-Управе за пољопривредно земљиште и Општине Кнић, бр.401-00-01468/2/2017-14 од 28.08.2017. године.							
	Измена број: 13; усвојена: 25.9.2017; план: План набавки Општинске управе општине Кнић за 2017. годину од 17.2.2017; поступак: ИЗМЕЊЕН Образложење: Измена Плана набавки условљена је умањењем новчаних средстава за ову јавну набавку радова а на основу Уговора о коришћењу средстава за уређење некатегорисаних путева и отресишта, између:Републике Србије-Министарства пољопривреде,шумарства и водопривреде-Управе за пољопривредно земљиште и Општине Кнић, бр.401-00-01468/2/2017-14 од 28.08.2017. године.								

1.3.20	Реконструкција некатегорисаног пута у Грабовцу засеок Марића мала **ОРН:** 45233120	4.918.033 **По годинама:** 2017-4.918.033	4.918.033	6.000.000	511300	поступак јавне набавке мале вредности	4 2017	5 2017	6 2017
	Разлог и оправданост набавке:	Набавка се спроводи ради обнављања путне мреже у Општини Кнић. Набавка је предвиђена програмом пословања наручиоца за 2017. годину							
	Начин утврђивања процењене вредности:	Процене из предходног периода и искуство са тржишта							
1.3.21	Предмет јавне набавке број:16/2017 је извођење радова на реконструкцији и адаптацији објекта Регионалног центра за старе са прихватном станицом у Равном Гају, општина Кнић	23.706.323 **По годинама:** 2017-23.706.323	23.706.323	28.447.588	511322	отворени поступак	6 2017	8 2017	10 2017
	Разлог и оправданост набавке:	У складу са Програмом обнове и и унапређења објеката јавне намене у сектору образовања, здравства и социјалне заштите(Закључак Владе Р бр. 351-3817/2016) као и Програмом о изменама и допунама Програма обнове и унапређења објеката јавне намене у јавној својини у области образовања, здравства и социјалне заштите, који је усвојен Закључком Владе од 24. јануара 2017. године 05 број: 351-562/2017-1 који се односи објекат Регионални центар за старе са прихватном станицом Р.Гај, 34 240 Кнић,б.б., Кнић.							
	Начин утврђивања процењене вредности:	Пројектована вредност.							
	Остале напомене:	интерни број поступка: 401-464/2017-01;							
	Измена број: 4; усвојена: 14.6.2017; план: План набавки Општинске управе општине Кнић за 2017. годину од 17.2.2017; поступак: ДОДАТ Образложење: Измена Плана набавки условљена је достављеним Обавештењем Канцеларије за управљање јавним улагањима Владе Републике Србије, број: 351-01-00008/2017-01 од 09.06.2017. године, о прихватању пројекта извођења грађевинских радова на реконструкцији и адаптацији објекта Регионалног центра за старе са прихватном станицом у Равном Гају,општина Кнић,чија пројектована вредност износи 23.706.322,95 динара, без ПДВ.								
1.3.22	Јавна набавка радова на путевима у Гривцу, Љубићу и Честину на територији општине Кнић 1. Инвестиционо одржавање пута у МЗ Гривац засеок Мићаковићи 2. Реконструкција пута у Љубићу 3. Инвестиционо одржавање засеока салаши МЗ Честин **ОРН:** 45233120	13.114.754 6.557.377 4.098.361 2.459.016 **По годинама:** 2017-13.114.754	6.557.377 4.098.361 2.459.016	8.000.000 5.000.000 3.000.000	511000-П1 511000-П2 511000-П3	отворени поступак	9 2017	10 2017	12 201
	Разлог и оправданост набавке:	У циљу ефикасности спровођења три поступка јавне набавке радова који су унети у План набавки за 2017. годинуисти ће бити обједињени у је отворени поступак, обликован у три партије.							
	Начин утврђивања процењене вредности:	Испитивањем актуелних тржишних цена.							
	Остале напомене:	интерни број поступка: 401-1604/2017-1; тип набавке: обликована по партијама;							
	Измена број: 12; усвојена: 22.9.2017; план: План набавки Општинске управе општине Кнић за 2017. годину од 17.2.2017; поступак: ДОДАТ Образложење: У циљу ефикасности спровођења три поступка јавне набавке радова који су унети у План набавки за 2017. годинуисти ће бити обједињени у један отворени поступак, обликован у три партије.								

1.3.23	Јавна набавка радова на адаптацији комплекса О.Ш. "Вук Караџић" у Књићу. **ОРН:** 45261000 45262700 45350000 45420000 45454000	26.742.978 **По годинама:** 2017-26.742.978	26.742.978	32.091.574	511323	отворени поступак	10 2017	11 2017	2 2018
	Напомена:	/							
	Разлог и оправданост набавке:	Обнова и унапређење објеката јавне намене у јавној својини.							
	Начин утврђивања процењене вредности:	Пројекат адаптације комплекса О.Ш."Вук Караџић" у Књићу.							
	Остале напомене:	интерни број поступка: 401-1381/2017-01;							
	Измена број: 18; усвојена: 18.10.2017; план: План набавки Општинске управе општине Књић за 2017. годину од 17.2.2017; поступак: ДОДАТ Образложење: Уговор о правима и обавезама Канцеларије за управљање јавним улагањима и општине Књић у реализацији пројекта адаптације комплекса О.Ш. "Вук Караџић" у Књићу, бр. 401-1671/17-01 од 05.10.2017. године а на основу Закључака Владе Републике Србије,број: 351-3817/2016 од 8. априла 2016. године, 351-9644/2016 од 11. октобра 2016. године и 351-562/2017-1 од 24. јануара 2017. године.								
1.3.24	Јавна набавка радова на адаптацији Дома здравља "Даница и Коста Шамановић"-Здравствена станица у Топоници, општина Књић **ОРН:** 45261000 45262700 45350000 45420000 45454000	14.512.075 **По годинама:** 2017-14.512.075	14.512.075	17.414.490	511322	отворени поступак	10 2017	11 2017	1 201
	Напомена:	/							
	Разлог и оправданост набавке:	Обнова и унапређење објеката јавне намене у јавној својини.							
	Начин утврђивања процењене вредности:	Пројекат адаптације Дома здравља"Даница и Коста Шамановић"-З.С. у Топоници, општина Књић.							
	Остале напомене:	интерни број поступка: 401-1426/2017-01;							
	Измена број: 19; усвојена: 18.10.2017; план: План набавки Општинске управе општине Књић за 2017. годину од 17.2.2017; поступак: ДОДАТ Образложење: Дома Здравља "Даница и Коста Шамановић"-З.С. У Топоници, општина Књић, број: 401-1670/2017-01 од 05.10.2017. године а на основу Закључака Владе Републике Србије, број: 351-3817/2016 од 8. априла 2016. године, 351-9644/2016 од 11. октобра 2016. године и 351-562/2017-1 од 24. јануара 2017. године.								
1.3.25	Радови на изградњи улица од општинског пута Гружа-Липница од куће Радомировића, од поште у Гружи до Антонијевића, од државог пута Крагујевац-Краљево до куће Стефановића, општина Књић	2.700.000 **По годинама:** 2017-2.700.000	2.700.000	3.240.000	511231	поступак јавне набавке мале вредности	11 2017	12 2017	2 20
	Измена број: 21; усвојена: 28.11.2017; план: План набавки Општинске управе општине Књић за 2017. годину од 17.2.2017; поступак: ДОДАТ Образложење: На основу одлуке о првој измени и допуни Одлуке о Буџету општине Књић за 2017. годину, број 401-1180/2017-03 од 31.07.2017. године								

1.3.26	Радови на инвестиционом одржавању улица, паркинг простора,тротоара и путних објеката у Топоници, општина Кнић	2.083.333 **По годинама:** 2017-2.083.333	2.083.333	2.500.000	511231	поступак јавне набавке мале вредности	11 2017	12 2017	2 2018
	Остале напомене:	интерни број поступка: 401-2007/2017-01;							
	Измена број: 22; усвојена: 28.11.2017; план: План набавки Општинске управе општине Кнић за 2017. годину од 17.2.2017; поступак: ДОДАТ Образложење: На основу Одлуке о првој измени и допуни Одлуке о Буџету општине Кнић за 2017. годину, број 401-1180/2017-03 од 31.07.2017. године								
1.3.27	ПОСТУПАК ЈАВНЕ НАБАВКЕ МАЛЕ ВРЕДНОСТИ РАДОВА НА ДОМОВИМА КУЛТУРЕ НА ТЕРИТОРИЈИ ОПШТИНЕ КНИЋ,ПО ПАРТИЈАМА, ЈНМВ бр. 51/2017	2.750.000 **По годинама:** 2017-2.750.000	2.750.000	3.300.000	511300	поступак јавне набавке мале вредности	12 2017	12 2017	2 2018
	Остале напомене:	интерни број поступка: 401-2078/2017-01-МВ;							
	Измена број: 24; усвојена: 12.12.2017; план: План набавки Општинске управе општине Кнић за 2017. годину од 17.2.2017; поступак: ДОДАТ Образложење: Одлука о другој измени и допуни Одлуке о Буџету општине кнић за 2017. годину, број: 401-1949/2017-03 од 01.12.2017. године								

Набавке на које се Закон не примењује

Рб	Предмет набавке	Процењена вредност без ПДВ-а	Основ за изузеће	Оквирни датум		
				покретања поступка	закључења уговора	извршен уговор
Укупно		8.947.083				
добра		2.862.082				
2.1.1	Набавка дрва за огрев за потребе Општинске управе	125000	39.2.	8/2017	8/2017	12/201
2.1.2	Материјал за саобраћај	300000	39.2.	2/2017	2/2017	12/201
2.1.3	Обрасци НБС за матичну службу и М.К. Општинске управе	416667	39.2.	2/2017	2/2017	12/201
2.1.4	Рачунарска опрема	400000	39.2.	4/2017	4/2017	12/201
2.1.5	Материјали за одржавање хигијене	308333	39.2.	2/2017	2/2017	12/20
2.1.6	Намештај	166667	39.2.	5/2017	5/2017	12/20
2.1.7	Набавка застава	20833	39.2.	5/2017	5/2017	5/201
2.1.8	Набавка печата и штамбиља	17083	39.2.	4/2017	4/2017	12/20
2.1.9	Куповина софтвера за АГРОГИС	333333	39.2.	2/2017	2/2017	12/20
	Измена број: 11; усвојена: 11.9.2017; план: План набавки Општинске управе општине Кнић за 2017. годину од 17.2.2017; поступак: ИЗМЕЊЕН Образложење: Измена Плана набавки условљена је Захтевом за промену апропријације директног корисника Општинске управе општине Кнић,рег.бр. 18 од 11.09.2017. године.Процењена вредност набавке увећава се за 100.000,00 динара, без ПДВ.					
2.1.10	Материјал за посебне намене	83333	39.2.	3/2017	3/2017	12/20
2.1.11	Уградна опрема - Венецијанери	16666	39.2.	2/2017	2/2017	3/20
2.1.12	Набавка ситног потрошног материјала, опреме и алата и осталог сродног потрошног материјала по спецификацији	225000	39.2. ЗЈН-2012	2/2017	2/2017	12/20
2.1.13	Нбавка потрошног материјала (тастатура, миш, свич...)	32500	39.2.	3/2017	3/2017	12/20
2.1.14	Набавка половног теренског возила за потребе Општинске управе	416667	39.2.	10/2017	10/2017	10/20
	Измена број: 16; усвојена: 9.10.2017; план: План набавки Општинске управе општине Кнић за 2017. годину од 17.2.2017; поступак: ДОДАТ Образложење: Измена Плана набавки условљена је Одлуком о првој измени и допуни Одлуке о буџету општине Кнић за 2017. годину,број: 401-1180/2017-03 од 31.07.2017. године, одн. Изменом финансијског плана Општинске управе општине Кнић за 2017. годину.					
услуге		4.543.335				
2.2.1	Услуге штампања	233333	39.2.	2/2017	12/2017	12/2
2.2.2	Услуге "хибридне поште" за потребе ЛПА	91667	39.2.	2/2017	2/2017	12/2

Датум штампе: 20.4.2018

2.2.3	Услуге превођења	75000	39.2.	3/2017	3/2017	12/2017
2.2.4	Услуга Агенције за процену вредности непокретности у својини општине Кнић	100000	39.2.	9/2017	9/2017	12/2017
2.2.5	Ревизија Завршног рачуна буџета општине Кнић за 2016. годину	250000	39.2.	4/2017	4/2017	5/2017
2.2.6	Текуће поправке и одржавање опреме за саобраћај	375000	39.2.	2/2017	2/2017	12/2017
	Измена број: 8; усвојена: 27.6.2017; план: План набавки Општинске управе општине Кнић за 2017. годину од 17.2.2017; поступак: ОБРИСАН Образложење: Неће се спроводити предметна набавка из разлога што ће један број возила бити расходован а један број возила је у гарантном року односно сервисира се код овлашћеног сервисера.					
2.2.7	Текуће поправке и одржавање електронске опреме	16667	39.2.	5/2017	5/2017	5/2017
2.2.8	Текуће поправке и одржавање опреме за комуникацију	8333	39.2.	4/2017	4/2017	12/201
2.2.9	Остале поправке и одржавање	16667	39.2.	3/2017	3/2017	12/201
2.2.10	Текуће поправке и одржавање уградне опреме (клима уређаји и сл.)	41667	39.2.	4/2017	4/2017	12/201
2.2.11	Одржавање софтвера за АГРОГИС	83333	39.2.	3/2017	3/2017	12/201
2.2.12	Подизање споменика Стевану Книћанину са уређењем простора око споменика	416667	39.2.	4/2017	4/2017	6/201
2.2.13	Услуге хуманог хватања паса луталица на територији општине	333333	39.2.	7/2017	7/2017	7/201
	Измена број: 10; усвојена: 27.6.2017; план: План набавки Општинске управе општине Кнић за 2017. годину од 17.2.2017; поступак: ИЗМЕЊЕН Образложење: Оправдани разлози за измену датума покретања поступка.					
2.2.14	Пројектно планирање надоградње зграде општине Кнић	416667	39.2.	5/2017	5/2017	7/201
2.2.15	Услуге уређења зелених површина	416667	39.2.	5/2017	5/2017	6/20
2.2.16	Интернет	91667	39.2.	3/2017	3/2017	12/20
2.2.17	L3 VPN	145833	39.2.	3/2017	3/2017	2/20
2.2.18	Осигурање	372500	39.2.	3/2017	3/2017	12/2
2.2.19	Урбанистички план-спортска хала у Книћу	166667	39.2.	4/2017	4/2017	5/20
2.2.20	Едукативне услуге-предавања,семинари	166667	39.2.	3/2017	3/2017	12/2
2.2.21	Услуге превоза пољопривредника поводом спровођења мера обухваћених Програмом реализације мера подршке пољопривреди општине Кнић	416667	39.2.	5/2017	5/2017	12/2
	Измена број: 2; усвојена: 15.5.2017; план: План набавки Општинске управе општине Кнић за 2017. годину од 17.2.2017; поступак: ДОДАТ Образложење: Измена Плана набавки условљена усвојеним Програмом реализације мера подршке за спровођење пољопривредне политике и политике руралног развоја општине Кнић за 2017. годину на седници СО Кнић, број: 320-319/2017 од 10.04.2017. године,("Сл. гл. Општине Кнић, број 4/2017).					

2.2.22	Услуга уређења јавних зелених површина општине Кнић	333333	39.2.	5/2017	6/2017	12/2017
	Измена број: 3; усвојена: 15.5.2017; план: План набавки Општинске управе општине Кнић за 2017. годину од 17.2.2017; поступак: ДОДАТ Образложење: Измена Плана набавки условљена је усвојеним Програмом заштите животне средине за територију општине Кнић за 2017. годину, усвојеног на седници Општинског Већа општине Кнић, број: 501-228/2017-08 од 04.03.2017. године.					
2.2.23	Услуге одржавања буџетско-рачуноводственог софтвера	350000	39.2.	7/2017	7/2017	12/2017
	Измена број: 9; усвојена: 27.6.2017; план: План набавки Општинске управе општине Кнић за 2017. годину од 17.2.2017; поступак: ДОДАТ Образложење: Услуге одржавања буџетско - рачуноводственог софтвера на основу раскида Уговора са досадашњим вршиоцем услуге.					
радови		1.541.666				
2.3.1	Одржавање јавне расвете на територији општине Кнић	416667	39.2.	2/2017	2/2017	12/201
	Измена број: 1; усвојена: 28.2.2017; план: План набавки Општинске управе општине Кнић за 2017. годину од 17.02.2017.; поступак: ИЗМЕЊЕН Образложење: Повећање средстава на основу Закључка Општинског већа					
2.3.2	Радови на електричним инсталацијама	108333	39.2.	5/2017	5/2017	6/201
2.3.3	Радови на водоводу и канализацији	58333	39.2.	5/2017	5/2017	6/201
2.3.4	Молерски радови	500000	39.2.	5/2017	5/2017	6/201
2.3.5	Извођење радова на фасади зграде општине Кнић	416667	39.2.	5/2017	5/2017	7/201
2.3.6	Столарски радови	41666	39.2.	4/2017	4/2017	12/20

ОБРАЗЛОЖЕЊЕ ИЗМЕНЕ ПЛАНА

Измена број: 1; усвојена: 28.2.2017; план: План набавки Општинске управе општине Кнић за 2017. годину од 17.02.2017.
Закључак Општинског већа општине Кнић број 06-360/17-01 од 28.02.2017. године

Измена број: 2; усвојена: 15.5.2017; план: План набавки Општинске управе општине Кнић за 2017. годину од 17.2.2017
Измена Плана набавки условљена усвојеним Програмом реализације мера подршке за спровођење пољопривредне политике и политике руралног развоја општине Кнић за 2017. годину на седници СО Кнић, број: 320-319/2017 од 10.04.2017. године,("Сл. гл. Општине Кнић, број 4/2017).

Измена број: 3; усвојена: 15.5.2017; план: План набавки Општинске управе општине Кнић за 2017. годину од 17.2.2017
Измена Плана набавки условљена је усвојеним Програмом заштите животне средине за територију општине Кнић за 2017. годину на седници Општинског Већа општине Кнић, број: 501-228/2017-08 од 04.03.2017. године

Измена број: 4; усвојена: 14.6.2017; план: План набавки Општинске управе општине Кнић за 2017. годину од 17.2.2017
Измена Плана набавки условљена је достављеним Обавештењем Канцеларије за управљање јавним улагањима Владе Републике Србије, број: 351-01-00008/2017-01 од 09.06.2017. године, о прихватању пројекта извођења грађевинских радова на реконструкцији и адаптацији објекта Регионалног центра за старе са прихватном станицом у Равном Гају,општина Кнић,чија пројектована вредност износи 23.706.322,95 динара, без ПДВ.

Измена број: 5; усвојена: 26.6.2017; план: План набавки Општинске управе општине Кнић за 2017. годину од 17.2.2017
Јавна набавка мале вредности услуга, подељена је у две партије:1. Одржавање штампача и фотокопир апарата; 2.Одржавање рачунара и рачунарске мреже.

Измена број: 6; усвојена: 26.6.2017; план: План набавки Општинске управе општине Кнић за 2017. годину од 17.2.2017
Измена финансијског плана

Измена број: 7; усвојена: 27.6.2017; план: План набавки Општинске управе општине Кнић за 2017. годину од 17.2.2017

Поступак се брише из следећег разлога: Одобрен је Пројекат изградње манипулативне саобраћајнице у пословној зони Равни Гај од стране Министарства привреде РС које је спровело поступак јавне набавке и изабрало извођача радова са којим је, као трећим потписником,(Министарство привреде-Општина Кнић-Извођач),потписан Уговор бр. 401-976/2017-01 од 08.06.2017. године.

Измена број: 8; усвојена: 27.6.2017; план: План набавки Општинске управе општине Кнић за 2017. годину од 17.2.2017

Неће се спроводити предметна набавка из разлога што ће један број возила бити расходован а један број возила је у гарантном року односно сервисира се код овлашћеног сервисера.

Измена број: 9; усвојена: 27.6.2017; план: План набавки Општинске управе општине Кнић за 2017. годину од 17.2.2017

Услуге одржавања буџетско - рачуноводственог софтвера на основу раскида Уговора са досадашњим вршиоцем услуге.

Измена број: 10; усвојена: 27.6.2017; план: План набавки Општинске управе општине Кнић за 2017. годину од 17.2.2017

Из оправданих разлога измена датума покретања поступка.

Измена број: 11; усвојена: 11.9.2017; план: План набавки Општинске управе општине Кнић за 2017. годину од 17.2.2017

Измена Плана набавки условљена је Захтевом за промену апропријације директног корисника Општинске управе општине Кнић, рег.бр. 18 од 11.09.2017. године.Процењена вредност набавке се увећава за 100.000,00 динара.

Измена број: 12; усвојена: 22.9.2017; план: План набавки Општинске управе општине Кнић за 2017. годину од 17.2.2017

У циљу ефикасности спровођења три поступка јавне набавке радова који су унети у План набавки за 2017. годинуисти ће бити обједињени у један отворени поступак, обликован у три партије.

Измена број: 13; усвојена: 25.9.2017; план: План набавки Општинске управе општине Кнић за 2017. годину од 17.2.2017

Измена Плана набавки условљена је умањењем новчаних средстава за ову јавну набавку радова а на основу Уговора о коришћењу средстава за уређење некатегорисаних путева и отресишта, између:Републике Србије-Министарства пољопривреде,шумарства и водопривреде-Управе за пољопривредно земљиште и Општине Кнић, бр.401-00-01468/2/2017-14 од 28.08.2017. године.

Измена број: 14; усвојена: 4.10.2017; план: План набавки Општинске управе општине Кнић за 2017. годину од 17.2.2017

Уговор о наменским трансферима у социјалној заштити, закључен између Општине Кнић и Републике Србије-Министарства за рад,запошљавање, борачка и социјална питања, број: 55-455/17-01 од 15.03.2017. године.

Измена број: 15; усвојена: 6.10.2017; план: План набавки Општинске управе општине Кнић за 2017. годину од 17.2.2017

Измена Плана набавки условљена је Одлуком о првој измени и допуни Одлуке о буџету општине Кнић за 2017. годину, број: 401-1180/2017-03 од 31.07.2017. године, одн. Изменом финансијског плана Општинске управе општине Кнић за 2017. годину.

Измена број: 16; усвојена: 9.10.2017; план: План набавки Општинске управе општине Кнић за 2017. годину од 17.2.2017

Измена Плана набавки условљена је Одлуком о првој измени и допуни Одлуке о буџету општине Кнић за 2017. годину,број: 401-1180/2017-03 од 31.07.2017. године, одн. Изменом финансијског плана Општинске управе општине Кнић за 2017. годину.

Измена број: 17; усвојена: 9.10.2017; план: План набавки Општинске управе општине Кнић за 2017. годину од 17.2.2017

Измена Плана набавки условљена је Одлуком о првој измени и допуни Одлуке о буџету општине Кнић за 2017. годину, број:401-1180/2017-03 од 31.07.2017. године, одн. изменом финансијског плана Општинске управе општине Кнић за 2017. годину.

Измена број: 18; усвојена: 18.10.2017; план: План набавки Општинске управе општине Кнић за 2017. годину од 17.2.2017

Уговор о правима и обавезама Канцеларије за управљање јавним улагањима и општине Кнић у реализацији пројекта адаптације комплекса О.Ш. "Вук Караџић" у Книћу, бр. 401-1671/17-01 од 05.10.2017. године а на основу Закључака Владе Републике Србије,број: 351-3817/2016 од 8. априла 2016. године, 351-9644/2016 од 11. октобра 2016. године и 351-562/2017-1 од 24. јануара 2017. године.

Измена број: 19; усвојена: 18.10.2017; план: План набавки Општинске управе општине Кнић за 2017. годину од 17.2.2017

Уговор о правима и обавезама Канцеларије за управљање јавним улагањима и општине Кнић у реализацији Пројекта адаптације Дома Здравља "Даница и Коста Шамановић"-З.С. У Топоници, општина Кнић, број: 401-1670/2017-01 од 05.10.2017. године а на основу Закључака Владе Републике Србије, број: 351-3817/2016 од 8. априла 2016. године, 351-9644/2016 од 11. октобра 2016. године и 351-562/2017-1 од 24. јануара 2017. године.

Измена број: 20; усвојена: 21.11.2017; план: План набавки Општинске управе општине Кнић за 2017. годину од 17.2.2017

Уговор о суфинансирању мера популационе политике јединица локалне самоуправе у Републици Србији у 2017. години, број: 401-1046/2017-01 од 20.06.2017. године, закључен између Кабинета министра без портфеља задуженог за демографију и популациону политику РС и Општине Кнић.

Измена број: 21; усвојена: 28.11.2017; план: План набавки Општинске управе општине Кнић за 2017. годину од 17.2.2017

На основу одлуке о првој измени и допуни Одлуке о Буџету општине Кнић за 2017. годину, број 401-1180/2017-03 од 31.07.2017. године

Измена број: 22; усвојена: 28.11.2017; план: План набавки Општинске управе општине Кнић за 2017. годину од 17.2.2017

На основу Одлуке о првој измени и допуни Одлуке о Буџету општине Кнић за 2017. годину, број 401-1180/2017-03 од 31.07.2017. године

Измена број: 23; усвојена: 5.12.2017; план: План набавки Општинске управе општине Кнић за 2017. годину од 17.2.2017
Одлука о првој измени и допуни Одлуке о Буџету општине Кнић за 2017. годину, број: 401-1180/2017-03 од 31.07.2017. године

Измена број: 24; усвојена: 12.12.2017; план: План набавки Општинске управе општине Кнић за 2017. годину од 17.2.2017
Одлука о другој измени и допуни Одлуке о Буџету општине кнић за 2017. годину, број: 401-1949/2017-03 од 01.12.2017. године

Измена број: 25; усвојена: 12.12.2017; план: План набавки Општинске управе општине Кнић за 2017. годину од 17.2.2017
Одлука о првој измени и допуни Одлуке о Буџету општине Кнић за 2017. годину, број: 401-1180/2017-03 од 31.07.2017. године

Измена број: 26; усвојена: 14.12.2017; план: План набавки Општинске управе општине Кнић за 2017. годину од 17.2.2017
Одлука о другој измени и допуни Одлуке о Буџету општине Кнић за 2017. годину, број: 401-1949/2017-03 од 01.12.2017. године

Измена број: 27; усвојена: 18.12.2017; план: План набавки Општинске управе општине Кнић за 2017. годину од 17.2.2017
На осову Одлуке о другој измени и допуни Одлуке о Буџету општине Кнић за 2017. годину, број: 401-1949/2017-03

Место и датум:

М.П.

Овлашћено лице:

Љубица Ђуровљевић

Одговорно лице:

Љубица Ђуровљевић

КВАРТАЛНИ ИЗВЕШТАЈИ ЗА 2017. ГОДИНУ

АДРЕСА НАРУЧИОЦА: **бб -**
34240 Кнић
Кнић

МАТИЧНИ БРОЈ: **07186193**
ПОРЕСКИ БРОЈ: **101611061**

ОБРАЗАЦ Б ЗА ЕВИДЕНТИРАЊЕ ПОДАТАКА О ЗАКЉУЧЕНИМ УГОВОРИМА У ПОСТУПКУ ЈАВНЕ НАБАВКЕ МАЛЕ ВРЕДНОСТИ

Година: 2017; Квартал: 1

Редни број	Врста предмета јавне набавке	Укупан број закључених уговора	Укупна процењена вредност (у хиљадама динара)	Укупна вредност закључених уговора без ПДВ-а (у хиљадама динара)	Укупна вредност закључених уговора са ПДВ-ом (у хиљадама динара)
I	II	III	IV	V	VI
1	добра	2	2250000	2250000	2700000
2	услуге	0	0	0	0
3	радови	0	0	0	0
УКУПНО		2	2250000	2250000	2700000

Место и датум:
Кнић, 10.04.2017.

Печат:

Овлашћено лице:
Биљана Пантовић

НАЗИВ НАРУЧИОЦА: **Општинска управа општине Кнић**
АДРЕСА НАРУЧИОЦА: **бб -**
34240 Кнић
Кнић

ШИФРА ДЕЛАТНОСТИ: **8411**
МАТИЧНИ БРОЈ: **07186193**
ПОРЕСКИ БРОЈ: **101611061**

ОБРАЗАЦ Б ЗА ЕВИДЕНТИРАЊЕ ПОДАТАКА О ЗАКЉУЧЕНИМ УГОВОРИМА У ПОСТУПКУ ЈАВНЕ НАБАВКЕ МАЛЕ ВРЕДНОСТИ

Година: 2017; Квартал: 2

Редни број	Врста предмета јавне набавке	Укупан број закључених уговора	Укупна процењена вредност (у хиљадама динара)	Укупна вредност закључених уговора без ПДВ-а (у хиљадама динара)	Укупна вредност закључених уговора са ПДВ-ом (у хиљадама динара)
I	II	III	IV	V	VI
1	добра	1	833333	742500	891000
2	услуге	3	2881333	2937000	1974400
3	радови	4	11475410	11364231	13637077
УКУПНО		8	15190076	15043731	16502477

Место и датум:
Кнић, 10.07.2017. год.

Овлашћено лице:

Биљана Пантовић

НАЗИВ НАРУЧИОЦА: **Општинска управа општине Књић**
АДРЕСА НАРУЧИОЦА: **бб -**
34240 Књић
Књић

ШИФРА ДЕЛАТНОСТИ: **8411**
МАТИЧНИ БРОЈ: **07186193**
ПОРЕСКИ БРОЈ: **101611061**

ОБРАЗАЦ А ЗА ЕВИДЕНТИРАЊЕ ПОДАТАКА О ЗАКЉУЧЕНИМ УГОВОРИМА У ПОСТУПЦИМА ЈАВНИХ НАБАВКИ
(осим у поступку јавне набавке мале вредности)
Година: 2017; Квартал: 2

Ред. бр.	Подаци о поступку и предмету јавне набавке	Подаци о вредности јавне набавке у хиљадама динара	Подаци о изабраном добављачу	Подаци о понуди
1	**Интерни број набавке:** 401-24/2017-01 **ОРН:** 09310000 **Тип набавке:** обликована по партијама **Поступак:** отворени поступак	**Процењена:** 8416667 **Уговорена без ПДВ-а:** 6435501 **Уговорена са ПДВ-ом:** 7722601	**Датум уговора:** 6.4.2017 **Број уговора:** 401-309-III/2017-01 **Матични број:** 2053658	**Број понуда:** 1 **Критеријума:** 2 **Јединична цена** **Трошкови:**
	Предмет: добра, друга добра **Опис:** Набавка електричне енергије за потребе Општинске управе општине Књић и јавна расвета		**Назив добављача:** ЈП ЕПС Београд **Седиште:** Београд, Србија	

Укупна процењена вредност у хиљадама динара: 8416667
Укупна уговорена вредност без ПДВ-а у хиљадама динара: 6435501
Укупна уговорена вредност са ПДВ-ом у хиљадама динара: 7722601

Место и датум:
Књиж, 10.07.2017.год.

М.П.

Овлашћено лице:
Биљана Пантовић

НАЗИВ НАРУЧИОЦА: **Општинска управа општине Књић**
АДРЕСА НАРУЧИОЦА: **бб -**
34240 Књић
Књић

МАТИЧНИ БРОЈ: **07186193**
ПОРЕСКИ БРОЈ: **101611061**

ОБРАЗАЦ Б ЗА ЕВИДЕНТИРАЊЕ ПОДАТАКА О ЗАКЉУЧЕНИМ УГОВОРИМА У ПОСТУПКУ ЈАВНЕ НАБАВКЕ МАЛЕ ВРЕДНОСТИ

Година: 2017; Квартал: 3

Редни број	Врста предмета јавне набавке	Укупан број закључених уговора	Укупна процењена вредност (у хиљадама динара)	Укупна вредност закључених уговора без ПДВ-а (у хиљадама динара)	Укупна вредност закључених уговора са ПДВ-ом (у хиљадама динара)
I	II	III	IV	V	VI
1	добра	0	0	0	0
2	услуге	1	666667	666667	800000
3	радови	4	17295082	17078931	20494718
УКУПНО		5	17961749	17745598	21294718

Место и датум:
Књић, 10.10.2017. год.

Печат:

Овлашћено лице:
Стеван Луковић

НАЗИВ НАРУЧИОЦА: **Општинска управа општине Кнић**
АДРЕСА НАРУЧИОЦА: **бб -**
34240 Кнић
Кнић

ШИФРА ДЕЛАТНОСТИ: **8411**
МАТИЧНИ БРОЈ: **07186193**
ПОРЕСКИ БРОЈ: **101611061**

ОБРАЗАЦ А ЗА ЕВИДЕНТИРАЊЕ ПОДАТАКА О ЗАКЉУЧЕНИМ УГОВОРИМА У ПОСТУПЦИМА ЈАВНИХ НАБАВКИ
(осим у поступку јавне набавке мале вредности)
Година: 2017; Квартал: 3

Ред. бр.	Подаци о поступку и предмету јавне набавке	Подаци о вредности јавне набавке у хиљадама динара	Подаци о изабраном добављачу	Подаци о понуди
1	**Интерни број набавке:** 16/2017 **ОРН:** 45261000 **Тип набавке:** **Поступак:** отворени поступак	**Процењена:** 23706323 **Уговорена без ПДВ-а:** 22980372 **Уговорена са ПДВ-ом:** 27576446	**Датум уговора:** 21.8.2017 **Број уговора:** 401-964/2017-01 **Матични број:** 52570425	**Број понуда:** 1 **Критеријума:** 2 **Јединична цена** **Трошкови:**
	Предмет: радови, опште грађевински радови **Опис:** Предмет јавне набавке број:16/2017 је извођење радова на реконструкцији и адаптацији објекта Регионалног центра за старе са прихватном станицом у Равном Гају, општина Кнић		**Назив добављача:** "Рамарк"Чачак,Топличка бр.17,32 000 Чачак **Седиште:** Чачак, Србија	

Укупна процењена вредност у хиљадама динара: 23706323
Укупна уговорена вредност без ПДВ-а у хиљадама динара: 22980372
Укупна уговорена вредност са ПДВ-ом у хиљадама динара: 27576446

Место и датум:
Кнић, 10.10.2017.год.

М.П.

Овлашћено лице:
Стеван Луковић

НАЗИВ НАРУЧИОЦА: Општинска управа општине Књић

АДРЕСА НАРУЧИОЦА: **бб -**

34240 Књић

Књић

ШИФРА ДЕЛАТНОСТИ: **8411**

МАТИЧНИ БРОЈ: **07186193**

ПОРЕСКИ БРОЈ: **101611061**

ОБРАЗАЦ Б ЗА ЕВИДЕНТИРАЊЕ ПОДАТАКА О ЗАКЉУЧЕНИМ УГОВОРИМА У ПОСТУПКУ ЈАВНЕ НАБАВКЕ МАЛЕ ВРЕДНОСТИ

Година: 2017; Квартал: 4

Редни број	Врста предмета јавне набавке	Укупан број закључених уговора	Укупна процењена вредност (у хиљадама динара)	Укупна вредност закључених уговора без ПДВ-а (у хиљадама динара)	Укупна вредност закључених уговора са ПДВ-ом (у хиљадама динара)
I	II	III	IV	V	VI
1	добра	6	9921449	9332775	11199330
2	услуге	3	4981981	4115080	5938096
3	радови	4	22045408	17583888	21100666
УКУПНО		13	36948838	31031743	38238092

Место и датум:
Књић, 08.01.2018.године

Печат

РЕПУБЛИКА СРБИЈА ОПШТИНСКА УПРАВА ОПШТИНА КЊИЋ

Овлашћено лице:
Љубица Ђуровљевић

ПЛАН ЈАВНИХ НАБАВКИ ЗА 2018. ГОДИНУ

План јавних набавки за 2018. годину

Општинска управа општине Кнић

Обухвата: План набавки Општинске управе општине Кнић за 2018. годину

Датум усвајања: 31.1.2018

Јавне набавке

Рб	Предмет набавке	Процењена вредност без ПДВ-а (укупна, по годинама)	Планирана средства у буџету/фин.плану			Врста поступка	Оквирни датум		
			без ПДВ-а	са ПДВ-ом	Контолозиција		покретања поступка	закључења уговора	извршења уговора
Укупно		**125.106.705**							
	2018	125.106.705							
добра		**15.467.000**							
1.1.1	Набавка противградних ракета ОРН: 35620000	1.416.667 По годинама: 2018-1.416.667	1.416.667	1.700.000	426900	поступак јавне набавке мале вредности	4 2018	5 2018	6 2018
	Разлог и оправданост набавке:	Заштита пољопривредних усева од елементарне непогоде.							
	Начин утврђивања процењене вредности:	На основу процене броја потребних ракета по лансирним станицама на територији општине Кнић и тржишним ценама.							
	Остале напомене:	интерни број поступка: 401-20/2018-01;							
1.1.2	Набавка угља за грејање за потребе Општинске управе ОРН: 09111100	750.000 По годинама: 2018-750.000	750.000	900.000	421200	поступак јавне набавке мале вредности	8 2018	8 2018	8 2019
	Разлог и оправданост набавке:	Грејање пословних просторија Општинске управе одн. зграде општине за грејну сезону 2018/2019 године.							
	Начин утврђивања процењене вредности:	На основу утрошених средстава за ове намене у претходним годинама.							
	Остале напомене:	интерни број поступка: 401-20/2018-01;							
1.1.3	Набавка електричне енергије за потребе Општинске управе општине Кнић ОРН: 09310000	1.916.667 По годинама: 2018-1.916.667	1.916.667	2.300.000	421200	поступак јавне набавке мале вредности	2 2018	3 2018	3 2019
	Разлог и оправданост набавке:	Набавка се спроводи као неопходна активност.							
	Начин утврђивања процењене вредности:	на основу реалне потрошње електричне енергије у прошлој кал. години.							
	Остале напомене:	интерни број поступка: 401-20/2018-01;							
1.1.4	Набавка електричне енергије за уличну - јавну расвету на територији општине Кнић ОРН: 09310000	7.500.000 По годинама: 2018-7.500.000	7.500.000	9.000.000	421200	отворени поступак	2 2018	4 2018	4 2019
	Остале напомене:	интерни број поступка: 401-20/2018-01;							

1.1.5	Канцеларијски материјал **ОРН:** 30192000	1.250.000 **По годинама:** 2018-1.250.000	1.250.000	1.500.000	426100	поступак јавне набавке мале вредности	2 2018	2 2018	2 2019
	Разлог и оправданост набавке:	Неопходна активност.							
	Начин утврђивања процењене вредности:	Анализом утрошених средстава у претходним годинама.							
	Остале напомене:	интерни број поступка: 401-20/2018-01; тип набавке: резервисана набавка;							
1.1.6	Материјал за саобраћај-гориво **ОРН:** 09122000 09132100 09134200	1.067.000 **По годинама:** 2018-1.067.000	1.067.000	1.280.000	426400	поступак јавне набавке мале вредности	2 2018	3 2018	3 2019
	Разлог и оправданост набавке:	Неопходна набавка.							
	Начин утврђивања процењене вредности:	На основу анализе потрошње у претходној години.							
	Остале напомене:	интерни број поступка: 401-20/2018-01;							
1.1.7	Набавка службеног аутомобила за потребе Општинске управе **ОРН:** 34110000	733.333 **По годинама:** 2018-733.333	733.333	880.000	512100	поступак јавне набавке мале вредности	5 2018	5 2018	6 2018
	Разлог и оправданост набавке:	Неопходна активност.							
	Начин утврђивања процењене вредности:	Испитивањем тржишта.							
	Остале напомене:	интерни број поступка: 401-20/2018-01;							
1.1.8	Опрема за јавну безбедност по програму за безбедност саобраћаја	833.333 **По годинама:** 2018-833.333	833.333	1.000.000	512800	поступак јавне набавке мале вредности	5 2018	5 2018	6 2018
	Разлог и оправданост набавке:	Неопходна активност.							
	Начин утврђивања процењене вредности:	На основу утрошка у претходним годинама.							
	Остале напомене:	интерни број поступка: 401-20/2018-01;							
услуге		**16.382.313**							
1.2.1	Одржавање модула "AgroLIFE Government-књиге поља" , (Агрогис)	1.000.000 **По годинама:** 2018-1.000.000	1.000.000	1.200.000	423200	поступак јавне набавке мале вредности	2 2018	3 2018	3 2019
	Начин утврђивања процењене вредности:	На основу актуелних тржишних цена сличне врсте услуге.							
	Остале напомене:	интерни број поступка: 401-20/2018-01;							
1.2.2	Израда пројектно техничке документације-водоводи	1.250.000 **По годинама:** 2018-1.250.000	1.250.000	1.500.000	511400	отворени поступак	4 2018	5 2018	6 2018

1.2.3	Набавка услуге стручног надзора - Гружа и Топоница	93.600	48.600	58.320	511400-П1	поступак јавне набавке мале вредности	2 2018	2 2018	7 2018
	1. Услуга стручног надзора изградња улица у Гружи	48.600	45.000	54.000	511400-П2				
	2. Услуга стручног надзора уређење центра Топонице	45.000							
	ОРН: 79714000	**По годинама:** 2018-93.600							
	Остале напомене:	тип набавке: обликована по партијама;							
1.2.4	Набавка услуге стручног надзора Забојница и Вучковица	125.910	95.500	114.600	511000-П1	поступак јавне набавке мале вредности	4 2018	4 2018	10 2018
	1. Услуге стручног надзора на реконструкцији пута Вучковица	95.500	30.410	36.492	511000-П2				
	2. Услуге стручног надзора на реконструкцији пута- Забојница	30.410							
	ОРН: 79714000	**По годинама:** 2018-125.910							
	Остале напомене:	тип набавке: обликована по партијама;							
1.2.5	Набавка услуге одржавања софтвера "ИС-ЛПА" за потребе локалне пореске администрације	800.000	800.000	960.000	423200	поступак јавне набавке мале вредности	6 2018	7 2018	7 2019
		По годинама: 2018-800.000							
	Разлог и оправданост набавке:	Набавка се спроводи као неопходна активност ради обављања послова који улазе у делокруг одсека ЛПА.							
	Начин утврђивања процењене вредности:	На основу цене услуге у прошлој кал. години.							
	Остале напомене:	интерни број поступка: 401-20/2018-01;							
1.2.6	Набавка услуге стручног надзора на реконструкцији и одржавању путева на територији општине Кнић I	631.220	81.235	97.482	511000-П1	поступак јавне набавке мале вредности	2 2018	2 2018	7 2018
	1. Услуга стручног надзора пут Губеревац	81.235	56.250	67.500	511000-П2				
	2. Услуга стручног надзора пут Балосаве	56.250	56.250	67.500	511000-П3				
	3. Услуга стручног надзора пут Врбета	56.250	37.500	45.000	511000-П4				
	4. Услуга стручног надзора пут Брњица мала	37.500	106.250	127.500	511000-П5				
	5. Услуга стручног надзора Гунцати Парлог	106.250	81.235	97.482	511000-П6				
	6. Услуга стручног надзора Липница	81.235	75.000	90.000	511000-П7				
	7. Услуга стручног надзора пут Радмиловић	75.000	50.000	60.000	511000-П8				
	8. Услуга стручног надзора Честин-Старчевићи	50.000	87.500	105.000	511000-П9				
	9. Услуга стручног надзора Љуљаци-Опланић	87.500							
	ОРН: 79714000	**По годинама:** 2018-631.220							
	Остале напомене:	тип набавке: обликована по партијама;							

1.2.7	Набавка услуге стручног надзора на реконструкцији и одржавању путева на територији општине Кнић II	385.000	75.000	90.000	511000-П1	поступак јавне набавке мале вредности	4 2018	4 2018	10 2018
	1. Услуга стручног надзора Бечевица	75.000	31.250	37.500	511000-П2				
	2. Услуга стручног надзора Борач	31.250	87.500	105.000	511000-П3				
	3. Услуга стручног надзора Брњица-Рашковић-Рибеш	87.500	100.000	120.000	511000-П4				
	4. Услуга стручног надзора Кнић-Рибеш	100.000	47.500	57.000	511000-П5				
	5. Услуга стручног надзора Пајсијевић-Трњаци	47.500	43.750	52.500	511000-П6				
	6. Услуга стручног надзора Опланић-Цековићи	43.750							
	ОРН: 79714000	**По годинама:** 2018-385.000							
	Остале напомене:	тип набавке: обликована по партијама;							
1.2.8	Набавка услуге израде Идејних пројеката за инвестиционо одржавање путева на територији општине Кнић	650.000	60.000	72.000	511400-П1	отворени поступак	2 2018	3 2018	5 2018
	1. Израда идејног пројекта за пут у Бечевици	60.000	60.000	72.000	511400-П10				
	10. Израда идејног пројекта за пут у Рибешу	60.000	50.000	60.000	511400-П11				
	11. Израда идејног пројекта за пут у Брњици	50.000	60.000	72.000	511400-П2				
	2. Израда идејног пројекта за пут у Балосавама (Маснопоље)	60.000	50.000	60.000	511400-П3				
	3. Израда идејног пројекта за пут у Врбетима	50.000	60.000	72.000	511400-П4				
	4. Израда идејног пројекта за пут у Губеревцу	60.000	70.000	84.000	511400-П5				
	5. Израда идејног пројекта за пут у Гунцатима	70.000	60.000	72.000	511400-П6				
	6. Израда идејног пројекта за пут у Пајсијевићу	60.000	60.000	72.000	511400-П7				
	7. Израда идејног пројекта за пут у Радмиловићу	60.000	60.000	72.000	511400-П8				
	8. Израда идејног пројекта за пут у Честину	60.000	60.000	72.000	511400-П9				
	9. Израда идејног пројекта за пут у Опланићу	60.000							
	ОРН: 71242000	**По годинама:** 2018-650.000							
	Остале напомене:	тип набавке: обликована по партијама;							

1.2.9	Услуга поправки и одржавања рачунарске и биротехничке опреме 1. Одржавање штампача и фотокопир апарата 2. Одржавање рачунара и рачунарске мреже ОРН: 50300000 50312000	791.667 416.667 375.000 По годинама: 2018-791.667	791.667	950.000	425200	поступак јавне набавке мале вредности	7 2018	8 2018	8 2019
	Разлог и оправданост набавке:	Набавка се спроводи као неопходна активност.							
	Начин утврђивања процењене вредности:	На основу утрошених средстава у претходним годинама.							
	Остале напомене:	интерни број поступка: 401-20/2018-01; тип набавке: обликована по партијама;							
1.2.10	Израда Пројектно-техничке документације за изградњу спортских хала у Книћу и Гружи ОРН: 71242000	3.333.333 По годинама: 2018-3.333.333	3.333.333	4.000.000	511400	отворени поступак	3 2018	3 2018	6 2018
	Разлог и оправданост набавке:	Неопходна активност.							
	Начин утврђивања процењене вредности:	На основу стручне анализе за ову врсту услуге.							
	Остале напомене:	интерни број поступка: 401-20/2018-01;							
1.2.11	Израда Пројектно-техничке документације за изградњу вртића у Гружи ОРН: 71242000	1.610.833 По годинама: 2018-1.610.833	1.610.833	1.933.000	511400	отворени поступак	4 2018	4 2018	5 2018
	Разлог и оправданост набавке:	Врло неопходна активност.							
	Начин утврђивања процењене вредности:	На основу актуелних тржишних цена и искуства из прошле године.							
	Остале напомене:	интерни број поступка: 401-20/2018-01;							
1.2.12	Набавка услуге израде пројектнотехничке документације за изградњу улице до куће Радомировића, до куће Стефановића и до куће Антонијевића у Гружи 1. Израда пројектно-техничке документације за изградњу улице до радомировића 2. Израда пројектно техничке документације за изградњу улице до куће Антонијевића 3. Израда пројектно-техничке документације за изградњу улице до куће Стефановића ОРН: 71320000	240.000 80.000 80.000 80.000 По годинама: 2018-240.000	80.000 80.000 80.000	96.000 96.000 96.000	511400-П1 511400-П2 511400-П3	отворени поступак	2 2018	3 2018	5 2018
	Остале напомене:	тип набавке: обликована по партијама;							

1.2.13	Уклањање лешева угинулих животиња ОРН: 90524300	1.250.000 По годинама: 2018-1.250.000	1.250.000	1.500.000	424900	поступак јавне набавке мале вредности	5 2018	5 2018	5 2019
	Разлог и оправданост набавке:	Неопходна активност.							
	Начин утврђивања процењене вредности:	На основу утрошених средстава у протеклој години.							
	Остале напомене:	интерни број поступка: 401-20/2018-01;							
1.2.14	Уређење јавних зелених површина	1.250.000 По годинама: 2018-1.250.000	1.250.000	1.500.000	424900	поступак јавне набавке мале вредности	5 2018	5 2018	9 2018
	Разлог и оправданост набавке:	Неопходна активност.							
	Начин утврђивања процењене вредности:	На основу утрошених средстава у протеклој години.							
	Остале напомене:	интерни број поступка: 401-20/2018-01;							
1.2.15	Набавка услуге стручног надзора на инвестиционом одржавању домова културе ОРН: 79714000	50.000 По годинама: 2018-50.000	50.000	60.000	511400	поступак јавне набавке мале вредности	3 2018	3 2018	8 2018
1.2.16	Набавка услуге стручног надзора на редовном одржавању путева и развоју путне мреже по месним заједницама на територији Општине Књић	565.000	400.000 165.000	500.000 198.000	424400-П1 425100-П2	поступак јавне набавке мале вредности	2 2018	2 2018	12 2018
	1. Набавка услуге стручног надзора на редовном одржавању путева	400.000							
	2. Набавка услуге стручног надзора на одржавању путева и развоју путне мреже по МЗ	165.000							
	ОРН: 79714000	По годинама: 2018-565.000							
	Остале напомене:	тип набавке: обликована по партијама;							
1.2.17	Набавка услуге стручног надзора на инвестиционом одржавању домова културе у Барама, Бечевици и Бумбаревом Брду. ОРН: 71247000	57.378 По годинама: 2018-57.378	57.378	68.854	511300	поступак јавне набавке мале вредности	3 2018	3 2018	12 2018
1.2.18	Набавка услуге израде пројектно-техничке документације за изградњу пута Рашковић-Рибеш ОРН: 71242000	150.000 По годинама: 2018-150.000	150.000	180.000	511400	отворени поступак	5 2018	7 2018	12 2018
1.2.19	Израда Пројектно-техничке документације за комплекс објеката у оквиру подизања споменика Стевану Књићанину	1.000.000 По годинама: 2018-1.000.000	1.000.000	1.200.000	511400	отворени поступак	4 2018	4 2018	6 2018
	Остале напомене:	интерни број поступка: 401-20/2018-01;							

1.2.20	Услуга стручног надзора на извођењу радова на објектима Дома здравља "Даница и Коста Шамановић" и О.Ш."Вук Караџић", по партијама	1.148.372	431.790 122.566 219.614 374.402	518.148 147.079 263.537 449.282	424900-П1 424900-П2 424900-П3 424900-П4	отворени поступак	3 2018	3 2018	4 2018
	1. Д.З."Даница и Коста Шамановић"-Кнић	431.790							
	2. З.С."Даница и Коста Шамановић"-Гружа	122.566							
	3. Диспанзер за жене и децу "Даница и Коста Шамановић"-Кнић	219.614							
	4. О.Ш."Вук Караџић"-Кнић	374.402							
		По годинама: 2018-1.148.372							
	Остале напомене:	интерни број поступка: 401-20/2018-01; тип набавке: обликована по партијама;							
радови		**93.257.392**							
1.3.1	Радови на реконструкцији и одржавању путних праваца на територији општине Кнић-I фаза	41.393.443	5.327.869 3.427.049 261.475 3.688.525 2.459.016 6.967.213 5.327.869 4.918.033 3.278.688 5.737.705	6.393.443 4.112.459 313.770 4.426.230 2.950.819 8.360.656 6.393.443 5.901.640 3.934.426 6.885.246	511000-П1 511000-П2 511000-П2 511000-П3 511000-П4 511000-П5 511000-П6 511000-П7 511000-П8 511000-П9	отворени поступак	3 2018	4 2018	6 2018
	1. Инвестиционо одржавање пута у Губеревцу	5.327.869							
	2. Инвестиционо одржавање пута у Балосавама (Маснопоље)	3.688.525							
	3. Реконструкција пута у Врбетима	3.688.525							
	4. Инвестиционо одржавање пута У Брњици	2.459.016							
	5. Инвестиционо одржавање пута у Гунцатима (Парлог)	6.967.213							
	6. Реконструкција пута у Липници	5.327.869							
	7. Инвестиционо одржавање пута у Радмиловићу	4.918.033							
	8. Инвестиционо одржавање пута у Честину (Старчевићи)	3.278.688							
	9. Реконструкција пута од Љуљака према Опланићу	5.737.705							
	ОРН: 45233120	**По годинама:** 2018-41.393.443							
	Остале напомене:	интерни број поступка: 401-20/2018-01; тип набавке: обликована по партијама;							

1.3.2	Радови на реконструкцији и одржавању путних праваца на територији општине Књић-II фаза	25.245.901	4.918.033 2.049.180 5.737.705 6.557.377 3.114.754 2.868.852	5.901.640 2.459.016 6.885.246 7.868.852 3.737.705 3.442.622	511000-П1 511000-П2 511000-П3 511000-П4 511000-П5 511000-П6	отворени поступак	5 2018	7 2018	9 2018
	1. Инвестиционо одржавање некатегорисаног пута у Бечевици	4.918.033							
	2. Инвестиционо одржавање пута у Борчу	2.049.180							
	3. Реконструкција пута Брњица-Рашковић-Рибеш	5.737.705							
	4. Инвестиционо одржавање пута у Књићу-Рибеш	6.557.377							
	5. Инвестиционо одржавање пута у Лајсијевићу-Трњаци	3 114.754							
	6. Инвестиционо одржавање пута у Опланићу-Цековићи	2.868.852							
	ОРН: 45233120	**По годинама:** 2018-25.245.901							
	Остале напомене:	тип набавке: обликована по партијама;							
1.3.3	Наставак реконструкције пута у Вучковици - пут према Барловима	6.366.667	6.366.667	7.640.000	511000	отворени поступак	7 2018	8 2018	10 2018
	ОРН: 45233120	**По годинама:** 2018-6.366.667							
1.3.4	Наставак реконструкције некатегорисаног пута у Забојници	2.534.167	2.534.167	3.041.000	511000	отворени поступак	7 2018	8 2018	10 2018
	ОРН: 45233120	**По годинама:** 2018-2.534.167							
1.3.5	Изградња приступне саобраћајнице за изградњу индустријске зоне Равни Гај	4.098.361	4.098.361	4.918.033	511000	отворени поступак	7 2018	8 2018	10 2018
	ОРН: 45233120	**По годинама:** 2018-4.098.361							
1.3.6	Обезбеђење снабдевања пијаћом водом-Топоница	1.666.667	833.333 833.334	1.000.000 1.000.000	511300 511300	поступак јавне набавке мале вредности	4 2018	4 2018	6 2018
	ОРН: 45232210	**По годинама:** 2018-1.666.667							
1.3.7	Изградња инфраструктуре за увођење нових линија јавне расвете	1.250.000	1.250.000	1.500.000	511300	поступак јавне набавке мале вредности	5 2018	5 2018	8 2018
	ОРН: 34993000	**По годинама:** 2018-1.250.000							
1.3.8	Моперски радови-текуће поправке и одржавање	500.000	500.000	600.000	425100	поступак јавне набавке мале вредности	8 2018	8 2018	10 2018
		По годинама: 2018-500.000							
	Разлог и оправданост набавке:	Набавка се спроводи као неопходна активност.							
	Остале напомене:	интерни број поступка: 401-20/2018-01;							

1.3.9	Инвестиционо одржавање зграде "Агроцентар" у Книћу,(реконструкција) **ОРН:** 45000000	1.250.000 **По годинама:** 2018-1.250.000	1.250.000	1.500.000	511300	поступак јавне набавке мале вредности	4 2018	4 2018	6 2018
	Разлог и оправданост набавке:	Неопходна активност.							
	Начин утврђивања процењене вредности:	Анализом тржишних цена сличних радова.							
	Остале напомене:	интерни број поступка: 401-20/2018-01;							
1.3.10	Изградња споменика Стевану Книћанину у Книћу	3.166.667 **По годинама:** 2018-3.166.667	3.166.667	3.800.000	511200	поступак јавне набавке мале вредности	6 2018	6 2018	8 2018
	Остале напомене:	интерни број поступка: 401-20/2018-01;							
1.3.11	Набавка радова на инвестиционом одржавању домова културе 1. Набавка радова на инвестиционом одржавању дома културе у Барама 2. Набавка радова на инвестиционом одржавању дома културе у Гружи 3. Набавка радова на инвестиционом одржавању дома културе у Бечевици 4. Набавка радова на инвестиционом одржавању дома у Бумабревом Брду 5. Набавка радова на инвестиционом одржавању дома у Книћу 6. Набавка радова на инвестиционом одржавању дома у Топоници **ОРН:** 45233000	2.916.667 625.000 500.000 125.000 83.333 833.334 750.000 **По годинама:** 2018-2.916.667	625.000 500.000 125.000 83.333 833.334 750.000	750.000 600.000 150.000 100.000 1.000.000 900.000	511300-П1 511300-П2 511300-П3 511300-П4 511300-П5 511300-П6	поступак јавне набавке мале вредности	3 2018	3 2018	8 2018
	Остале напомене:	тип набавке: обликована по партијама;							
1.3.12	Инвестиционо одржавање домова културе на територији месних заједница Баре, Бечевица, Бумбарево Брдо и инвестиционо одржавање дома културе и пратећих објеката на територији месне заједнице Кнић 1. Инвестиционо одржавање дома културе Баре 2. Инвестиционо одржавање дома културе и пратећих објеката у Книћу 3. Инвестиционо одржавање дома културе Бечевица 4. Инвестиционо одржавање дома културе Бумбарево Брдо **ОРН:** 45262700	2.868.852 590.022 2.112.164 83.333 83.333 **По годинама:** 2018-2.868.852	590.022 2.112.164 83.333 83.333	708.025 2.534.597 100.000 100.000	511300-П1 511300-П2 511300-П3 511300-П4	поступак јавне набавке мале вредности	3 2018	3 2018	11 2018
	Остале напомене:	тип набавке: обликована по партијама;							

Место и датум:
Књ, 31.01.2018

М.П.

Овлашћено лице:
Љубица Ђуровљевић

Одговорно лице:
Љубица Ђуровљевић

11. ВРСТЕ ИНФОРМАЦИЈА У ПОСЕДУ

Сви предмети настали у раду или у вези са радом органа општине и општинске управе чувају се у јединственој архиви општинске управе општине Кнић.
Архива се налази у згради општинске управе општине кнић и опремљена је у складу са важећим прописима.

Уништавање безвредног регистратурског материјала врши се уз сагласност Историјског архива и уз поштовање прописа који регулишу ову материју.

Постоји и електронска писарница у којој се евидентирају сви примљени предмети и поднесци у вези са предметима. Подаци из ове базе се чувају на централном серверу општинске управе општине Кнић.

Државни орган је обавезан да сачини списак свих врста информација и које се и да такав списак унесе у информатор.

Врсте информација које се налазе у поседу органа општине Кнић су све информације које су настале у раду или у вези са радом органа општине Кнић и то:

- општи и појединачни акти скупштине општине Кнић (одлуке СО Кнић објављене су и на web презентацији општине www.knic.rs),
- општи и појединачни акти председника општине Кнић,
- општи и појединачни акти општинског већа општине Кнић,
- општи и појединачни акти Начелника општинске управе,
- појединачни акти Начелника Одељења и Служби општинске управе општине Кнић,
- тонски снимци седница СО и општинског већа општине Кнић,
- записници са седница,
- закључени уговори,
- понуде на јавним набавкама и јавни позиви,
- документација о извршеним плаћањима,
- документација о спроведеним конкурсима,
- персонална документа запослених,
- службене белешке,
- дописи грађана,
- жалбе,
- представке странака у поступку,
- изборни документи.

Сви наведени акти чувају се у роковима прописаним Листом категорија регистратурског материјала и архивске грађе са роковима чувања коју је донео Начелник општинске управе уз сагласност Историјског Архива. Након истека прописаних рокова предмети се прослеђују историјском архиву у Крагујевцу.

12. ВРСТЕ ИНФОРМАЦИЈА КОЈИМА ДРЖАВНИ ОРГАН ОМОГУЋАВА ПРИСТУП

Приступ информацијама од јавног значаја се у начелу омогућава без ограничења, осим у случају ако је седница Општинског већа или Скупштине општине била затворена за јавност у складу са Статутом општине или уколико је законом прописан начин поступања са одређеним документима.

13. ИНФОРМАЦИЈЕ О ПОДНОШЕЊУ ЗАХТЕВА ЗА ПРИСТУП ИНФОРМАЦИЈАМА

Када је у питању стање у области слободног приступа информацијама од јавног значаја и области заштите података о личности за период 01. 01. 2017. - 31. 12. 2017. године Општинска управа општине Кнић примила је и поступала поводом једног захтева који је поднет од стране грађана, четири захтева поднетих од стране новинских агенција и једном захтеву удружења грађана, док захтева органа власти није било.

У истом периоду на један захтев удружења грађана Поверенику је од стране подносиоца захтева уложена жалба, због не поступања по поднетом захтеву. Поступајући по захтеву и обавештењу Повереника, Општинска управа општине Кнић доставила је одговор подносиоцу ,о је чему Повереник обавештен дописом бр. 66- 2167/ 2017- 05 од 26. 12. 2017. године, а у складу са чл. 24. , став 3. Закона о слободном приступу информацијама од јавног значаја.

Што се тиче примене Закона о информацијама од јавног значаја и Закона о заштите података о личности, сви запослени су упознати за одредбама оба закона, и на званичној интернет страници Општине Кнић, у посебном делу, означеном као- Информације од јавног значаја, налазе сви потребни подаци, као и сам поступак са моделом захтева за приступ информацијама од јавног значаја.

14. РАДНО ВРЕМЕ И АДРЕСА ОПШТИНСКЕ УПРАВЕ ОПШТИНЕ КНИЋ

Радно време општине Кнић је од 07:00 до 15:00 часова.

Седиште Општине: Кнић бб, 34240 Кнић

Број телефона – централа: 034/510-113

E-mail општине Кнић: opstina@knic.rs

Skype: opstina.knic